מעריב
معاريف • MAARIV
לגליון זה מצורף „נגה" מוסף צבעוני

40	היום 76 עמוד
יום ב' 3.11.86	א בחשון תשמ"ז
גליון מס' 11864 – שנה ל"ט	
המחיר 40 אג' (כולל מע"מ) המחיר באילת (ללא מע"מ) 35 אג'	
המייסד והעורך הראשון ע. קרליבך ז"ל	

כל הזכויות שמורות ל„מעריב" © 1986

דחפון
מודעות לוח ומשפחתיות
מעריב
לוח מעריב
לבעלי כרטיס אשראי
03-611001

רמי יצהר מגיש:
הנהייה מקצועית מעולה,
מוסיקת רקע והרבה פעולה
לכל אירוע.
רדיו סיטי RADIO CITY®
דיזנגוף סנטר, תל־אביב, 03-201-102
ליבנזון & ניר

מזג אוויר

מעונן חלקית והגשם יחלש בהדרגה. קיים חשש משטפונות במקומות נמוכים.
הטמפרטורות:
ירושלים 12-16; תל־אביב 16-21; נהריה 16-21; אילת 18-27.
הטמפרטורות בארץ ובעולם בעמוד 14.

„טיימס" מגלה: ואנונו הובא לישראל בספינת חיל הים

„ניוזוויק": פרס הורה ל„מוסד" ללכוד את ואנונו ולהעבירו לישראל; כעבור יומיים הודיע „המוסד": „המשימה בוצעה" ★ אחיו של ואנונו, מאיר, סטודנט בארה"ב: „מרדכי רצה לעשות משהו לשינוי תהליך השלום במזה"ת" ★ „טיימס": ישראל לא ששה להעמיד את ואנונו לדין מתוך חשש כי אם יימצא אשם יהיה פירוש הדבר שהמידע שהדליף אכן נכון

● מרדכי ואנונו

מאת רן דגוני,
סופר „מעריב" בניו־יורק

„ראש הממשלה לשעבר, שמעון פרס, הורה ל„מוסד" ללכוד את מרדכי ואנונו ולהעבירו לישראל; כעבור יומיים הודיע „המוסד" לפרס: „המשימה בוצעה" – מוסר היום השבועון „ניוזוויק" מפי מקורות ישראליים.

לדברי השבועון, הגירסה שואנונו נלכד בלב ים היא הגירסה שמסר „המוסד" לפרס יומיים לאחר קבלת ההוראה להביא את ואנונו ארצה.

„טיימס" כותב היום, בגליונו הדרש, כי יתכן שואנונו פותה על־ידי סוכני „המוסד" לעלות על סיפונה של ספינה שעגנה בנהר התמזה, ומאוחר יותר הועבר לספינה של חיל הים הישראלי בלב ים.

„משקיפים אחרים" אמרו ל„טיימס", כי יתכן, שהתסיפה היתה מסורבלת יותר ואפשר שהיתה כרוכה בהפרת החוק הבריטי.

„ניוזוויק" מגלה, כי תחילה ניסה ואנונו למכור את סיפורו לכתב השבועון

(סוף בעמוד 9)

רבי שלמה ואנונו מבאר־שבע, אביו של „מרגל האטום הישראלי"

„אינני מכיר במוטי כבני; תודה לאל שיש לי ילדים אחרים"

האב גונח כשמזכירים את בנו: אשתי בוכה כל היום, אני רוצה שייענש כדי שיוסר הכתם מעלינו ★ סטודנטים שהכירוהו: הוא היה פעיל של השמאל הקיצוני ודיבר בזכות אש"ף

מאת אורי בינדר

„אני לא מכיר במרדכי כבן שלי, שנים לא ראיתי אותו. תודה לאל שיש לי ילדים אחרים", אמר אביו של מרדכי ואנונו. „גם אם מוטי יישב שנים בכלא לא אבוא לבקר אותו", מבטיח האב, רבי שלמה. (כתבה בעמוד 3).

האב, מוכר תשמישי קדושה בבאר־שבע, גונח כאשר מזכירים את בנו. הוא יהודי הדור ופניו מעוטרות בזקן לבן. הוא מספר שאשתו בוכה כל היום. „היא איננה בריאה ואסור לדבר איתה על הפרשה, כי זה עלול להזיק לה מאוד", הוא מסביר.

כשפנינו אליו הכחיש תחילה כי הוא אביו של מרדכי. לאחר מכן התרצה והסכים לספר מעט על בנו. „לפני עשר שנים, לאחר השחרור מצה"ל, הוא ניתק כל קשר עימי". הוא שואל אם לכדו את בנו. „אני מקווה שמוטי ייענש כדי להסיר את הכתם מהמשפחה", הוא אומר.

בשבת התפלל רבי שלמה בבית הכנסת, ביקש מבורא העולם שיחזיר את בנו בתשובה ויביא אותו להכרה שטעה.

שכנה של מרדכי ואנונו מספרת: ביום כיפור לפני שנה ראיתי אותו

(סוף בעמוד 9)

הבית הלבן רומז: ננחית מהלומה על סוריה אם תמשיך לסייע לטרור

ארה"ב טענה כי דמשק מילאה תפקיד מיזערי בשחרור בן הערובה דיוויד ג'יקובסון ★ תחנות שידור בביירות ממשיכות לטעון: שוחררו עוד אמריקניים ואולי גם בריטים וצרפתים

מאת שפי גבאי
וכתבי סוכנויות הידיעות

ארגון המחתרת „אל־ג'יהאד אל־איסלאמי", שם ההוואה של התנועה השיעית־חומייניסטית חיזבאללה, רומז בהודעה שפירסם בביירות, כי שחרור בן הערובה האמריקני, דיוויד ג'יקובסון, התאפשר לאחר שוושינגטון הביעה נכונות להיענות לתביעות החוטפים.

תנועת חיזבאללה – המחזיקה בעוד שבעה בני ערובה אמריקנים וב־17 זרים נוספים, ובכללם, לטענת הארגון, גם שני חיילי צה"ל שנחטפו בגבול רצועת הבטחון – תובעת מארה"ב ללחוץ על כווית לשחרר 17 חומייניסטים שנלכדו שם בעקבות

(סוף בעמוד 9)

הנשיא הרצוג יצא למסע של 18 יום באוסטרליה ודרום מזרח אסיה

מומחה ממאה שערים פרץ מזוודת מלאה במסמכים של הנשיא שהמנעול שלה נתקע

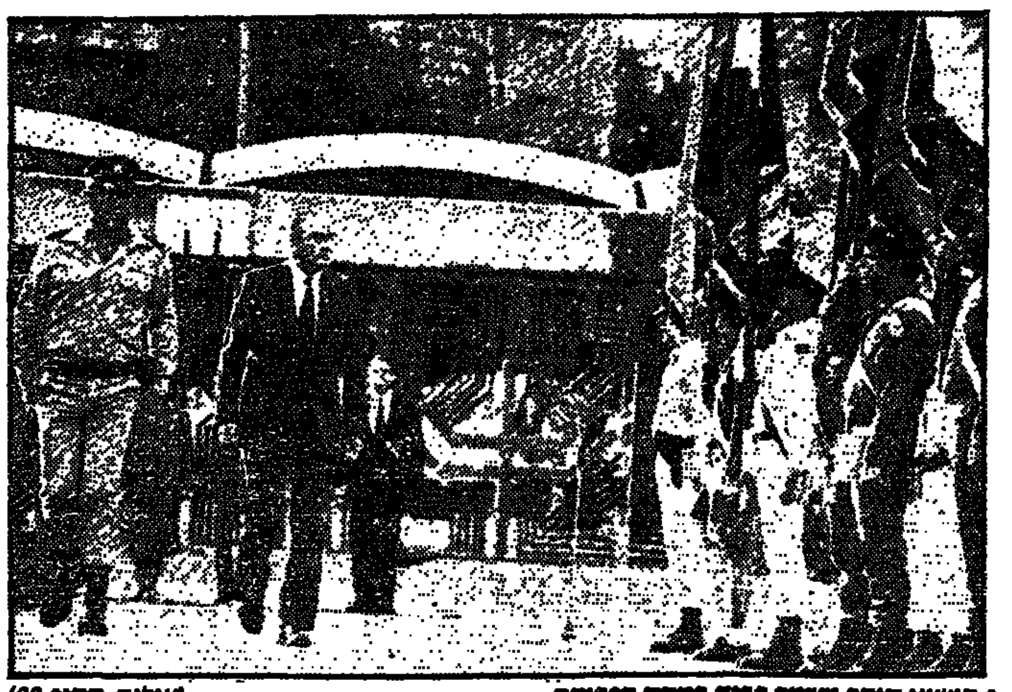
● הנשיא סוקר משמר כבוד בטקס הפרידה (צילום: סקופ 80)

מאת אילן בכר

הנשיא הרצוג ורעייתו אורה, מלווים בפמלייה גדולה, יצאו אמש במטוס מיוחד למסע באוסטרליה ובדרום מזרח אסיה. בשדה התעופה סקר הנשיא משמר כבוד של חיילי צה"ל.

מהנשיא באו להפרד ראש הממשלה, יצחק שמיר, ממלא מקומו שמעון פרס, שרים ונציגי הסגל הדיפלומטי.

„מטרת המסע לחזק את הקשר בין הקהילות היהודיות לבין ישראל והגברת העליה, ולפתיחת אפיקים חדשים בתחום המדיני והכלכלי", אמר אתמול הנשיא.

כמה שעות לפני מועד היציאה ארע מקרה משעשע, כאשר התברר, כי אין אפשרות לפתוח את אחת המזוודות של הנשיא, אשר הכילה מסמכים רבים. המזוודה ננעלה במנעול מספרים מיוחד והמספר הסודי נשכח או שהמנעול התקלקל.

אחד מאנשי הנשיא נזכר שבשכונת מאה שערים יש חנות בשם „בית הכספות הירושלמי", שבעליו דוד וייסנשטרן הוא מומחה לפריצת מנ־

(סוף בעמוד 9)

בעקבות האחיות „מתעוררים" עוד סקטורים בבריאות ותובעים: כסף

לעובדי הרנטגן, המינהל והמשק וקופ"ח רשימת דרישות: החל מקיצור שבוע העבודה ותיקון עיוותים וכלה בתוספת תמריץ ותוספת כפיים

מאת דליה מזורי

משבר האחיות אך הסתיים וכבר התעוררו סקטורים אחרים בתחום הבריאות כדי לתבוע את שלהם. הראשונים הם עובדי המינהל והמשק בבתי־החולים הממשלתיים.

רוני שלם, יו"ר הוועד, אמר אמש, כי לעובדי המינהל והמשק תביעות שכר נכבדות, שהדיון בהן נדחה בשל סיכסוך האחיות. „לא רצינו להפריע להן, אז חיכינו. גם כשפנינו לאיגוד המקצועי שלנו אמרו לנו לחכות עד שהם יצאו מהקלחת של האחיות. עתה אנו תובעים שידונו בתביעות שלנו".

(סוף בעמוד 9)

מטבחי Miele
10 תשלומים ללא ריבית
+ שי חינם מיקרוגל מילה
מטבחי „מילה" אולמי תצוגה מרכזיים:
● תל־אביב, להדקאזה, כיכר המדינה, ה' באייר 34, טל. 03-254388/7.
● תל־אביב, סלון מרכזי, בית אל־על, בן־יהודה 32, טל. 03-290647.
יבוא, שיווק ושרות:
פאר־אל, טל. 03-294502.

תקליטי לייזר
compact disc digital audio
המבחר הגדול ביותר בארץ
המרכז למוסיקה דיגיטאלית
קדקד
– ארלוזורוב 1, רמת־גן
כפר הירוק (פסל א') 731578

רק בבריל רק במפעל
מכירת עודפי הקיץ
המלאי מוגבל
בן אביגדור 18, ת"א, 08.00-18.00
נעלי בריל

אשדומוט

לוחות בידוד מקרטון כוורת מומלץ במיוחד ליציקת רצפות תלויות. כהפרדה בין הקרקע והרצפה.
זול, קל, חזק ונוח בשימוש.
המשרד: פינסקר 47, ת"א, טל. 03 283935, המפעל: טל. 08-805414
בצפון: תעשיות הפחר בע"מ טל. 069/44010

מחלקים כרטיסי טיסה חינם למשלחת השמאל לרומניה

המחלקים: נציגי חברת „טארום" הרומנית; עדיין לא ידוע כמה חברים תימנה המשלחת, שתצא לבוקרשט ביום ד'; לא ברור גם מי ישתתף במשלחת אש"ף

מאת מנחם רהט, רפאל מן, ברוך מאירי ושמי גבאי

נציגיה בישראל של חברת הטיסה הממלכתית של רומניה „טארום", החלו אתמול בחלוקת כרטיסי הטיסה לבוקרשט, לחברי משלחת השמאל הישראלי, שישתתפו בדיאלוג ישראלי־פלשתיני עם אנשי אש"ף בבוקרשט השבוע.

ראשי המשלחת סירבו לנקוב בכמות הכרטיסים שיחולקו ושתקבע בסופו של דבר את מספר המשתתפים הישראלים במיפגש. הם ציינו כי לנסיעה נרשמו למעלה ממאה איש, אך הם חוששים שחלקם יחליטו לבסוף להישאר בבית, לאחר שהובהר מפורשות כי המיפגש עומד בניגוד לחוק האוסר מיפגשים עם נציגי ארגוני טרור.

כרטיסי הטיסה מחולקים בחינם. למקבליהם נאמר כי תממן את ההוצאות אגודת הסופרים הרומנית, שבחסותה נערך המיפגש, ונשיא הכבוד שלה הוא נשיא רומניה צ'אושסקו. על המשתתפים לשאת בתשלומי מס נסיעות ישראלי ומס נמל. האירוח במפגש יהיה על חשבון הרומנים.

לחברי המשלחת שכבר קיבלו את כרטיסי הטיסה, ליום ו' השבוע, נאמר כי אין צורך בויזות.

אתמול הגיעו כמה מחברי המשלחת הישראלית ליחידות המילואים שלהם בצה"ל, ונשלחו ליחידות בטחון־שדה האחראיות, כדי לעבור תחקיר בטחוני. גורמי בטחון הסבירו כי ההזמנה לתחקיר אינה קשורה בשאלת חוקיות המיפגש, אך יש בו צורך כי מדובר בנסיון לפגוש גורמים עויינים.

לפי שעה לא ברור מי ישתתף במשלחת של אש"ף, אך נראה כי זו תהיה בדרג נמוך.

ישראל טרם קיבלה הבהרה רשמית ממשלת רומניה באשר לחלקה בארגון המפגש. שגריר ישראל בבוקרשט יוסף גוברין ממתין עדיין לתשובה בעניין, לאחר שאתמול נמסר לו ע"י פקידים בדרג נמוך כי ממשלת רומניה איננה מארגנת את הארוע. לאחר מכן נאמר לשגריר כי יקבל מאוחר יותר תגובה מוסמכת, אולם עד אמש זו לא הגיעה לירושלים.

האיש מספר שניים בצמרת אש"ף, צלאח חלף, הוא „אבו־איאד" מצדיע ליוזמתם האמיצה של חברי השמאל הישראליים. „אני מצדיע לחברי המשלחת משום שהם מתגרים בחוקים הגזעניים והפאשיסטיים של ממשלת ישראל", אמר.

חברי אגודת „זהות אידיאולוגית" בצרפת, המארגנים את המיפגש ברומניה, הודיעו כי מנהיג אש"ף יאסר ערפאת יטול חלק במיפגש עם הישראלים, וסיפרו גם כי נשיא רומניה עצמו ילווה את ערפאת.

בינתיים נמסר כי היועץ המשפטי לממשלה לא יוציא צו שימנע מהקבוצה מלהמריא לרומניה. עם זאת הבהיר כי אם יהיה מיפגש עם אנשי אש"ף תיפתח נגד המשתתפים חקירה.

• מרים דה לה־בי

• סימון פול

• הלן מאהון

שוטרת הלן מאהון: עדיין אוהבת שגבר פותח דלת ושולח פרח

מהמשתתפות בכנס השוטרות הבינלאומי, ביום השנה ה־21 למות יונה קוממי ז"ל

מאת ראומה זיסקינד

לסימון פול, בת 23 מגרמניה, ותק של ארבע שנים בהתמודדות עם הפשע. ברחובות ברלין, שוטרת לעניינים פליליים. אתמול הגיעה לארץ, במכנסיים לבן־זהוב צמודים לרגליה החטובות. שבוע ימים תשהה כאן, עם 80 עמיתותיה מרחבי העולם ו־120 חברותיה למקצוע בארץ, במסגרת הכינוס הבינלאומי לשוטרות הנערך ביום השנה העשרים ואחד למותה בעת מילוי תפקידה של השוטרת יונה קוממי ז"ל.

את עבודתה כשוטרת חרש, היא מגדירה כמעניינת, רצופת אתגרים ודינמית, „כדי לעזור לאנשים בשעת מצוקה".

מוות בפעם הראשונה

היא זוכרת היטב את הרגע הקשה ביותר: „הייתי לבד ברחוב. קיבלתי קריאת טלפון מהמפקד שלי, שהורה לי להיכנס לדירה בה התגלו גופות שני אנשים. נכנסתי לבד, על המיטה היו מוטלות גופותיהן של שתי נשים, בנות 30־35. זו היתה הפעם הראשונה שראיתי אדם מת. הייתי בשוק. הסתכלתי עליהן. לאט לאט התקרבתי למיטה, נגעתי בהן. הייתי צריכה לבדוק כמה זמן היו מוטלות שם. הסתבר שהרצח בוצע חמישה ימים קודם לכן".

חוויות קשות

החוויה הקשה הזו עוררה בה שאלות בקשר להמשך עיסוקה בתחום זה. „הרגשתי שיש בעבודה הזו משהו שמחייב התמודדות יומיומית עם חוויות קשות מאוד". למרות זאת, החליטה להמשיך.

סימון וחברותיה, המהוות 40% מכלל השוטרים הפליליים במקום מגוריה, מוכיחות שהן יכולות לקורס המשותף לגברים ולנשים הנמשך כשלוש שנים, לעבודה במשמרות. לכן הן גם משתכרות שכר זהה. למרות היחס החיובי כלפי השוטרות, נתקלה סימון גם בתגובות שוביניסטיות לעיסוקה: „המפקד שלי לא אוהב נשים־שוטרות".

עמיתתה הקנדית, הלן מאהון, זוכרת רק פעם אחת במשך אחת עשרה וחצי שנות עיסוקה כשוטרת, בה אמר לה שוטר שנעצר על ידה: „לכי הביתה אשה. זה המקום שלך". שנים מילאה את תפקיד הצ'יף המקומי בעיירות קטנות: „אני אוהבת במיוחד את העבודה שם כשוטרת היחידה מפני שכל בני המקום מכירים אחד את השני. הם יודעים אל מי לפנות בשעת מצוקה".

מסורת משפחתית

הלן הרחיבה את המסורת המשפחתית־משטרתית שלה, שהחלה בסבה ועברה גם לאחיה ולבני דודה. עבודת המשטרות הכרוכה בשתים עשרה שעות שוטטות ברחובות בכל משמרת, מצויידת באקדח, לא מפריעה לה, גם כשהמשמרת מתחילה ב־19:00 בערב ונמשכת עד 07:00 למחרת. „אנחנו עובדות באותן שעות כמו הגברים וגם משתכרות אותו הדבר. אישית, הרגשתי שהסטטוס החברתי של השוטר עלה בשנים האחרונות".

הלן מקווה להמשך תהליך השיוויוניות בין גברים ונשים במקצוע שלה שהיא מוצאת אותו כמרתק בעיקר משום שהוא מפתיע: „הכל יכול להתנהל על מי מנוחות ופתאום משהו קורה". ובכל זאת, כאשר היא פושטת את המדים „עדיין אוהבת שגבר פותח עבורי את דלת המכונית וגם ששולח לי פרח."

פסק זמן לילדים

פסק זמן של שלוש עשרה שנה מתפקידה כשוטרת לקחה לעצמה מרים דה־לבי שהגיעה מהולנד. היתה לה סיבה לכך: לאחר שרות של שבע שנים נישאה, וילדה שני ילדים. השיבה לחיק השוטרות היתה מובנת: גם אצלה העיסוק עבר בירושה מאביה, ולימודיה האקדמיים הופנו לכוון זה. כבוגרת מדעי החברה והשתלמות באקדמיה לשוטרים חזרה לעבודה משטרית כמפקדת אחראית במחלקת החקירות, בה היא עוסקת בין השאר באונס של צעירים.

יהיה להן מה לספר האחת לרעותה במשך שבוע הכנס הבינלאומי לשוטרות, שהוא פרי יוזמתה של תמר שחר, סגנית ראש עיריית רמת גן, ואשר קיבל את חסותה של משטרת ישראל.

נציב חדש מימון לעיתונאים: לא אשתף איתכם פעולה אם לא תרדו משרות בתי הסוהר

מאת גיל יהדילוביץ

נציב שרות בתי־הסוהר החדש, אלוף (מיל.) דוד מימון, מקבל לידיו מערכת מתוחה ואלימה, שותיקי השרות לא זוכרים כמותה. בשיחות עם סוהרים, אסירים ובני משפחותיהם, מצטיירת תמונה עגומה ומדאיגה. אסירים שהצליחו להגניב מכתבים לבני משפחותיהם מתלוננים על יד קשה, שעלולה לדבריהם, להביא למרד כללי בבתי־הסוהר.

„אם בתקופת רפי סויסה הסוהרים ממש אולצו להתנהג אלינו בהגינות כאל בני־אדם ולא כמו אל חיות, מתפרקים עכשיו מהלחצים. כל בקשה נענית באין ובלא החלטי, אסירים חוטפים מכות מסוהרים, זכויות נשללות. העונשים רבים וקשים וככל שמדכאים אותנו יותר כך גובר המתח", אומר אחד האסירים.

אחותו של עציר החשוד בביצוע עיסקות סמים, בן למשפחה ידועה במרכז הארץ, אומרת: „אחי נמצא תחת איומים על חייו. הוא מתגורר בחדר בו יש שבע מיטות ומצטופפים בו 11 אסירים".

בישיבת סגל העובדים הסוציאליים והפסיכיאטרים של שרות בתי־הסוהר לפני כמה חודשים, דווח על עלייה מדאיגה באחוז נסיונות והצלחות בהתאבדויות בין כתלי בתי־הסוהר. בחודשים האחרונים אסירים נרצחו או נפצעו, וסוהרים הותקפו. מטעני תבלה הוחדרו לאגפים סגורים ביותר. גדלה הדרישה לסמים. לפחות שני אסירים נפטרו בחודשים האחרונים ממנת יתר של סמים.

הנהגת שרות בתי־הסוהר ספגה מכות חזקות. חמישה ראשי השרות מסוכסכים בינם לבין עצמם. נגד אחדים מהם התנהלו, או שמתנהלות עכשיו, חקירות בחשד שעברו על תקנות ונהלים.

גונדר דוד מימון למד בחודשיים האחרונים את המערכת. הוא נפגש עם קצינים וסוהרים, פחות עם האסירים עצמם. הוא ידוע כאדם נוקשה וקפדן. לעיתונאים שניסו לדובב אותו בחודשים אלה אמר רק: „אני לא אשתף עימכם פעולה אם לא תרדו משרות בתי־הסוהר".

יוסף ולמר מוסיף: הוועדה לבחירת נשיא בית הדין הצבאי לערעורים, תתכנס בסוף החודש לבחירת נשיא חדש לבית הדין, במקום אלוף דוד מימון.

שניים שמועמדותם תידון בוועדה: השופט יעקב קדמי והפרקליט הצבאי הראשי תת אלוף בן־ציון פרחי.

בוועדה יושבים נשיא בית המשפט העליון, שופט מבית המשפט העליון, נציג מלשכת עורכי הדין, שר הבטחון, הרמטכ"ל ושופט מבית המשפט הצבאי לערעורים.

מינויים חדשים: מימון נציב שב"ס; רובינשטיין מזכיר הממשלה

מאת רפאל מן, סופר מדיני של „מעריב"

הממשלה אישרה אתמול את מינויו של אלוף דוד מימון לתפקיד נציב שרות בתי הסוהר. המינוי נעשה על פי המלצתו של שר המשטרה חיים בר־לב. האלוף מימון כיהן עד עתה כאב בית הדין הצבאי לערעורים.

כן אישרה הממשלה את מינויו של שר התחבורה חיים קורפו כממונה על קשרי הממשלה עם הכנסת. השר קורפו יחליף בתפקיד זה את השר משה שחל, שהיה ממונה על הקשר עם הכנסת עד הרוטציה.

אליקים רובינשטיין, בן 39, מונה אתמול לתפקיד כמזכיר הממשלה, לאחר שהשרים קיבלו את הצעת רה"מ יצחק שמיר למנותו לתפקיד שהתפנה עם פרישתו של המזכיר הקודם, ד"ר יוסי ביילין, שמונה מנכ"ל מדיני במשרד החוץ.

רובינשטיין סיים בשבוע שעבר את תפקידו כציר המדיני בשגרירות ישראל בוושינגטון. קודם לכן היה היועץ המשפטי במשרד החוץ. המזכיר החדש מביא עמו לתפקיד נסיון מדיני עשיר מאז 1977, כאשר מונה לתפקיד מנהל לשכת שר החוץ דאז משה דיין ז"ל. הוא השתתף בשיחות על הסכמי קמפ־דייויד וחוזה השלום עם מצרים, וכן במו"מ עם לבנון ובשיחות עם ארה"ב במספר רב של נושאים, כגון שיתוף הפעולה האסטרטגי ו„מלחמת הכוכבים".

מבצע
"נוסעים באגד"

היום נוסעים באגד
וזוכים באלפי פרסים נהדרים:
כרטיסי טיסה לאירופה, טיולי נופש זוגיים לאילת, כרטיסי נסיעה לקהיר, כריות מתנפחות למנוחה, חולצות.

איך זוכים?
נוסעים ב"אגד" ואוספים 10 כרטיסי נסיעה בערך של 1 ש"ח לפחות כל כרטיס.
משלימים את הסיסמא:
"נוסעים ב-______"
ושולחים לת.ד. 18232 תל-אביב 61181
בציון שם מלא, כתובת מלאה ומספר טלפון.

אגד משתלם לך בכל דרך.

סגן שר העבודה מציע תיקון שיאסור הפעלת בתי קולנוע בשבת

מאת גבי קסלר

סגן שר העבודה והרווחה, הרב רפאל פנחסי, עיבד תיקון לחוק שעות עבודה ומנוחה. עפ"י הצעת התיקון יורחב החוק, ובין היתר יכלול גם „בית עינוג", בשהגדרתה „בתי שעשועים", כולל בתי קולנוע. אם יתקבל התיקון יהיה אסור להפעיל בשבת בתי קולנוע מכח חוק ארצי ולא מכח חוק מקומי (חוקי עזר עירוניים).

בכך מקווה סגן השר הרב פנחסי למנוע המשך מצב בו חוקי עזר לא נאכפים, ובעיקר לאחר שבית המשפט פסק כי חוק עזר עירוני אינו מחייב את בתי הקולנוע שלא לחלל שבת ורק חוק ארצי יכול לחייב איסור כזה שהוא, לדעת סגן השר, מחוייב המציאות.

נסיונות לעקוף את פסיקת בית המשפט נעשים בכנסת על ידי סיעת ש"ס, המבקשת להעניק לשר הפנים סמכויות לאכוף את חוקי העזר במידה וראש הרשות לא עושה זאת, ועל ידי סיעת אגו"י המבקשת לעגן את חוקי העזר בחוקים ארציים.

פא"י הקימה מועצת רבנים – „מרכז רוחני"

מאת מנחם רהט

עוד מועצת רבנים, האמורה להנחות דרכה של מפלגה בישראל, הוקמה בימים אלה – הפעם על ידי תנועת פועלי־אגודת־ישראל. המועצה תקבע את דרכה של התנועה, בדומה למועצת גדולי התורה הקובעת דרכה של אגודת־ישראל, ו„חבר הרבנים" של המפד"ל.

מועצת רבני פא"י תיקרא „מרכז רוחני". רשמית אומרים בפא"י כי „המועצה תפעל להגברת המודעות התורנית והרוחנית בין חברי התנועה, ותעסוק בקירוב בני תורה בישראל לפא"י". בראשה יעמוד הרב דוד הלחמי, מי שהיה יו"ר מזכירות התנועה במשך יותר משלושים שנה.

„המפד"ל במצב קריטי ולא יציב"

אמר מזכ"ל המפלגה, הרב לוי, בכנס „אמונה"

מאת מנחם רהט

„מצבה של המפד"ל הוא קריטי ולא יציב", קבע אתמול מזכ"ל המפלגה הרב יצחק לוי, בכנס פתיחת חודש תנועת האשה הדתית־לאומית „אמונה". הרב לוי גם שלל את הדעה המקובלת כי על המפד"ל להוות „גשר בין העולם היהודי לציבור החילוני".

הרב לוי סבור, כי כל ההישגים שצברה המפד"ל לזכותה באחרונה – מיפקד מרשים וקיומה של ועידה דמוקרטית – אינם מעידים על התייצבות מצבה הלא־ברור בקרב בוחריה הפוטנציאליים. המבחן העיקרי שאותו עליה לעבוד לקראת „ייצוב דרכה – הגדרת האידיאולוגיה שלה. זוהי, לדעתו, המשימה הראשונה המוטלת על המפלגה.

אשר לנטיה להציג את המפד"ל כגשר בין כל חלקי העם, אמר הרב לוי כי המפד"ל לא נוסדה כדי לשמש גשר כזה. הוא טען כי המפד"ל הינה תנועה בעלת אידיאולוגיה ציונית דתית, ומשימתה לממש את רעיונותיה, כאשר אפשרות היותה „גשר" בין החוגים השונים בעם הינה רק מוצר לוואי.

הוא תקף את המפלגות הדתיות „האחרות", שלדבריו נוהגות בשיטת „תאפ" בענייני חקיקה דתית, ואינן תורמות למיתון יחסי חילוניים־דתיים.

כן טען כי לא יתכן המצב שבבתי הדין הרבניים מכהנים דיינים שאין להם מינימום השכלה אוניברסלית. ביניהם ישנם גם כאלה שאינם, לדבריו, נאמני המדינה, והם לטענתו אינם תוצר של החינוך הממלכתי־דתי המחנך לנאמנות ללא סייג למדינה, כי אם תוצר של „החינוך הדתי האחר".

גם צעירי „העבודה" נגד ההסכם עם „יחד"

מאת מנחם רהט

חוגים נוספים במפלגת העבודה הצטרפו להתנגדות להסכם עם „יחד", המקנה לעזר ויצמן ואנשיו שלושה מושבים „בטוחים" בכנסת הבאה.

עתה התגייסו למאבק נגד ההסכם צעירי המפלגה. הם טוענים כי ההסכם נעשה בחדרי־חדרים, ואיש אינו יודע מה בדיוק הובטח לאנשי „יחד". „אנחנו ניזונים רק מהעיתונות, וכל מאמצינו לקבל מידע מוסמך נתקלים בחומה אטומה", התאונן מזכיר המשמרת הצעירה, אפרים זינגר [illegible].

על פי מידע לא רשמי הובטח ל„יחד", בנוסף לשלושה ח"כים ברשימת „העבודה", גם כיסוי מלא של כל חובותיה כמערכת הבחירות, הנאמדים בארבעה מיליון דולר, מינוי שני שגרירים משלה ו־20 ניספחים בנציגויות הדיפלומטיות בחו"ל.

את נס המאבק נגד „ההסכם האומלל" כלשונם, הניפו הח"כ לשעבר ד"ר מיכאל בר־זוהר וח"כ אליהו שפייזר, יו"ר מחוז תל־אביב במפלגת העבודה. אליהם הצטרפה המשמרת הצעירה של המפלגה, הטוענת כי להסכם אין כל תוקף מעשי, הואיל ועל פי חוקת המפלגה רק הוועידה עצמה מוסמכת לאשר מיזוג מפלגה נוספת ב„עבודה".

שיפור קל במצבם של מושתלי הכבד

מאת ראובן בן־צבי

השיפור במצבם של מושתלי הכבד, מירה שיכמנטר ואליהו שרייר, נמשך בקצב איטי, ויש צורך בהרבה סבלנות, אמר אמש מנהל המרכז הרפואי רמב"ם בחיפה, ד"ר אלברט סטינגר. הוא הוסיף כי רופאי האגף להתאוששות ממשיכים להאבק על חיי המושתלים, שטרם יצאו מכלל סכנה.

ד"ר סטינגר מסר כי אליהו שרייר נושם באורח עצמאי ללא מכונת הנשמה כבר 36 שעות. גם לחץ הדם שלו יציב עתה, לאחר הורדה משמעותית בתרופות שניתנו לו בימים האחרונים. שרייר נמצא בהכרה מלאה ובני משפחתו שהו אתמול ליד מיטתו כמה דקות.

מצבה של מירה שיכמנטר מוסיף להיות קשה, אם כי גם לחץ הדם שלה מתחיל להתייצב. הדימום בקצה התחתון של הוושט, כתוצאה מהתפוצצות דליות נפסק, אך היא עדיין מונשמת על ידי מכונת הנשמה. כל השיפורים הם קלים, אמר ד"ר אלברט סטינגר.

מהחודש מבוטל מס על קיצבת ילדים

כך סיכמו שרי העבודה והאוצר

מאת גבי קסלר

מהחודש יבוטל המיסוי על קיצבות הילדים - סיכום על כך הושג אתמול שר העבודה והרווחה, משה קצב, בפגישה עם שר האוצר, משה נסים.

חוק מיסוי נקודות קצבה, שהוטל לראשונה ב־1984, קבע מס על קיצבת הילד השני והשלישי במשפחות שלהן עד שלושה ילדים, ואשר המס השולי של ראש המשפחה הגיע ל־45% לפחות.

השר משה קצב תבע גם להחזיר את קיצבת הילד הראשון שתשלומה בוטל לחלוטין. שר האוצר משה נסים לא התחייב בנושא החזרת קיצבת הילד הראשון, וביקש שהות להתייעץ בדבר עם אנשי משרדו. השר קצב מבקש להחזיר את קיצבת הילד הראשון החל מאפריל 1987.

בינתיים הודיע אתמול בממשלה שר הכלכלה, גד יעקובי, כי הוא מתנגד לסיכום שהשיגו שרי האוצר והעבודה בדבר הטלת מס על קיצבות זקנה. השר יעקובי אמר כי מקבלי קיצבות הזקנה כבר שילמו את המסים על הכנסותיהם בעת עבודתם. הוא אמר כי אין להטיל מסים או לבטל מסים בחפזון מבלי שהדבר יהיה קשור ברפורמה מקיפה בשיטת המיסוי בישראל, רפורמה אותה יש לממש לדבריו בראשית שנת התקציב הבאה, באפריל '87.

„מוטי הוא אדם ממורמר כועס על עצמו והעולם"

מספרת ג'ודי זימט חברתו האמריקנית של מרדכי ואנונו בראיון מיוחד לסופר „מעריב" בארה"ב ★ לדבריה הוא ממעיט בדיבורים ונוטה לדכאון ★ „כששמעתי על גילוי סודות הגרעין של ישראל סמרו שערותי"

מאת רן דגוני, סופר „מעריב" בניו־יורק

„מוטי הוא אדם ממורמר, מלא כעס על עצמו ועל העולם; אדם בן, מופנם מאוד, שהתחבט הרבה בבעיות ישראל והעולם", מספרת ג'ודי זימט, חברתו של מרדכי ואנונו, החשוד שהדליף את סודות הגרעין של ישראל לעיתון בריטי.

בראיון לסופר „מעריב" בניו־יורק, מביתה בעיירה בחוף המזרחי של ארה"ב, ציירה ג'ודי זימט את מרדכי ואנונו, „הגבר שאותו אני אוהבת", כאדם נוטה לדיכאון, ממעיט בדיבור, חדור תחושה דתית עזה ובעל נטיות שמאלניות, שביקש לעזוב את ישראל כדי להיות חיים שקטים.

זימט מחזיקה ברשותה פנקס־חבר (מועמד) של ואנונו ב„מפלגה הקומוניסטית הישראלית". זה פנקס אדום, נושא סמל הרמש והמגל, והסיסמה „פועלי כל הארצות התאחדו", שמספרו 8914. הפנקס מציין, שתאריך ההצטרפות של ואנונו למפלגה כמועמד לחברות הוא 29 בנובמבר 1985. הפנקס הונפק בסניף באר־שבע של המפלגה.

זימט מדגישה, שאין היא אותה „ידידה" שפיתתה את ואנונו לצאת להפלגה בים התיכון קודם שנתפס ע"י סוכני המוסד והובא לארץ, כדברי השבועון „ניוזוויק".

„אני מטילה ספק אם אכן קיימת ידידה כזו", אמרה. „לדעתי, הוא הובא לארץ בניגוד לרצונו. איש לא פיתה אותו". זימט, יהודיה, הכירה את ואנונו ב־23 באוקטובר במפגש חברתי בבאר־שבע. היא עבדה כאחות מיילדת בבית־חולים בעיר. היא התגוררה בדירתה עד ל־19 בינואר 1983, המועד שבו עזב את הארץ – תחילה לדרום מזרח אסיה, אחר־כך לאוסטרליה. ג'ודי נשמעה חרדה לגורלו של ואנונו. היא הרבתה לחקור אם הוא צפוי לעינויים בישראל.

„חשבתי שנתחיל בחיים חדשים אך הוא היה צריך למצוא את עצמו"

היא סיפרה, כי כמה שבועות קודם לפרסום המידע בעיתון „סאנדיי טיימס", שלח מרדכי מכתב לאחיו מאיר, המתגורר בארה"ב, ובו הודיע על כוונתו לתת פומבי למידע הגרעיני של ישראל. הוא ציין במכתבו, שהוא עושה כן מסיבות פוליטיות ושהוא חושש שהדבר יפגע בבני משפחתו. המכתב התאחר להגיע לידי מאיר, שעבר דירה. כשהגיע המכתב לידיו, ניסה להתקשר עם מרדכי, אך לשווא.

„זה בשבילי מכה קשה", אומרת ג'ודי. „חשבתי שנתחיל בחיים חדשים. אך הוא היה צריך למצוא את עצמו".

ג'ודי, הגיעה לישראל כתיירת ונשארה לעבוד כדי לראות אם ברצונה לחיות בארץ.

„הייתי אומרת שמוטי הוא שמאלני", מורה ג'ודי. „הוא השתייך לכמה מפלגות שמאלניות. תחילה היו השקפותיו השמאלניות מתונות, אך במרוצת הזמן שבו הכרתי אותו, חלה הקצנה בדעותיו והוא נעשה שמאלני יותר ויותר. זמן מה לפני יציאתו לחו"ל הצטרף למפלגה הקומוניסטית".

זימט מספרת, כי בעבר השתייך ואנונו למה שכינתה הזרם המרכזי של הלוך־הרוח הישראלי. הוא סיפר לה על ביקור באירופה, שבה הגן נמרצות על עמדתה של ישראל בסכסוך הישראלי־ערבי. „אבל הוא נחשף לאנשים חדשים ורעיונות חדשים". ג'ודי סיפרה, כי מרדכי היה „הבן יקיר" של משפחתו. אביו יעד אותו להיות רב, אך תקרית בבית הספר („מורה היכה אותו לאחר שטעה בתשובה") ויכוחים עם הוריו על נושאים דתיים הרחיקו אותו מהדת היהודית.

„הוא נמשך לדת הנוצרית כשנסענו לטייל תמיד ביקר בכנסיות"

לדברי זימט, היה ואנונו חבר במועצת הסטודנטים של אוניברסיטת באר־שבע, שם הסיף למען זכויות הפלשתינאים. מרדכי, שלמד פילוסופיה לתואר שני, קשר קשרי ידידות עם סטודנטים ערביים רבים. „הם ידעו שמרדכי עובד בדבר סודי, אך הוא לא סיפר להם מעולם על עבודתו", אומרת ג'ודי. „הוא הרגיש שחי חיים כפולים. הוא נקרע בנפשו פנימה".

„היכרתי אותו כמה חודשים בלבד, אך למדתי שדברים רבים בחברה הישראלית הרגיזוהו", מספרת זימט. „הוא נהג לספר לי על דברים שצרבו את נפשו, על אביו שבכה לאחר בואו לישראל ממרוקו, בגלל היחס שבו זכה במולדתו החדשה".

למרדכי יש תואר ראשון בפילוסופיה ובגיאוגרפיה, מספרת ג'ודי. „הוא הרבה להתעמק במחשבות בעלות אופי דתי ונמשך תמיד לדת הנוצרית. כשנסענו לטיולים בישראל, הוא תמיד ביקר בכנסיות". לדבריה, המיר מאיר את דתו לנצרות והשיב עצמו נוצרי אנגליקני. „התהליך הושלם כמעט כליל באוסטרליה ע"י הכומר מקייט", אמרה.

על יחסיה עם מרדכי סיפרה: „רציתי להמשיך ביחסים. אולי לחיות באוסטרליה ובניו־זילנד. רצינו לפתוח בחיים חדשים. חשבתי שבתחילה יבוא לכאן (לארה"ב) ילמד אנגלית, ימצא עבודה, יתחיל ללמוד ואז נחליט מה לעשות". על גילוי סודות הגרעין של ישראל ב„סאנדיי טיימס" למדה באקראי, כאשר חברה סיפרה לה, אגב נסיעה ללימודים באוניברסיטה, על שידור חדשות שציטט את גילויי העיתון. „שערותי סמרו", סיפרה ג'ודי. „האמנתי בה שתספר לי כל דבר ששמעה. הבנתי שמרדכי מאחורי המעשה".

ג'ודי טסה ללונדון כדי לראות אם תוכל לסייע לואנונו. היא נפגשה עם עיתונאים וגורמים אחרים – אך לא עם ישראלים. ג'ודי סיפרה עוד, כי המשטרה באה לביתו של אחד מאחיו של מרדכי, אלברט, והודיעה לו, כי מרדכי אינו נמצא בישראל. בשיחה האחרונה של זימט עם מרדכי, היה צפון רמז לבאות, כדבריה. „בהגיענו יחדיו בעבר", אמר לה, „מי יודע מה יהיה בעתיד?"

• גשם בתל־אביב – כבישים מוצפים והולכי רגל זועמים מה„שפריצים" של המכוניות החולפות (צילמה דפנה קצור)

החורף בא, סוף סוף גשם

החקלאים צוהלים והנהגים בכבישי הערים, שנתקעו בפקקי תנועה, רוטנים

מאת מרדכי אלקן, שרה פרידמן, יהודה כהן ואמיר גילת

הגשמים שירדו במוצאי שבת ואתמול יוסכו למשק המים של המדינה השקייה חקלאית של 15 יום בצפון ובמרכז הארץ ושבוע ימים בדרום הארץ – מסר ל„מעריב", נציב המים, צמח ישי.

מנתונים שהגיעו אתמול לפנות ערב לנציבות המים, מתברר, כי בצפון הארץ ירדו אתמול בממוצע 70 מילימטר גשם, באזור המרכז ירדו בממוצע 55 מילימטר גשם ובדרום הארץ ירדו בממוצע כ־20 מילימטר גשם.

הגשמים שירדו אתמול לא השפיעו על גובה מפלס המים של הכנרת. עם זאת החליטה נציבות המים לשאוב מהכנרת במשך שבועיים כמות של 10 מיליון מ"ק מים, שתשמש תחליף ומגי לאספקת מים מבארות באזורים שונים של הארץ.

לעומת הברכה שהביאו הגשמים לחקלאות, הם גרמו אתמול לסתימת תעלות ניקוז בכבישים רבים בתל־אביב ובגוש־דן, לאחר שגרפו עמם כמויות גדולות של חול ואשפה לתוך תעלות־הניקוז. כתוצאה מכך נוצרו אתמול פקקי תנועה גדולים בכבישים רבים באזורים אלה.

בשעות הבוקר היו פקקי תנועה גדולים במבואות העיר ובמרכזה, עקב תקלות ברמזורים והצפות בכבישים.

בחולון היו הצפות של דירות מגורים וחנויות, אפילו כיכר סטרומה במרכז העיר נעלמה מתחת למים. מכונית שנתקעה הוצפה עד לחלונותיה והנהג נאלץ להוציא את המים ממכוניתו בדליים. דירות סביב הכיכר הוצפו וכך גם חנויות ומסעדה. פקקי התנועה היו עצומים. כל היציאות מהעיר היו סתומות. תלמידים איחרו להגיע לבתי הספר ומבוגרים – לעבודה. בשכונות מרוחקות הלכו תושבים ברגל, כי האוטובוסים איחרו להגיע. נסיעה מחולון לבת ים, דרך הכביש המהיר, ארכה שעה בדיוק, במקום עשר דקות כרגיל.

התיעול נבדק רק לפני חודש והכל היה תקין, כמות המים היתה כזו שהתיעול לא היה יעיל. תושבים סביב כיכר סטרומה כעסו במיוחד, כי נדרשו לשלם תוספת עבור התיעול, שלא הועיל להם במאומה. גם בבתים השכנה ובגבל יפו, נקראו צוותי חרום של העירייה לטפל בהצפת דירות. ברחוב רוטשילד 53 הוצף בית מגורים ונאלצו לשאוב ממנו שעה ארוכה מים. במקלטים שהוצפו טיפלו מחלקת הבטחון ומכבי האש ובמוסדות חינוך מחלקת המשק העירונית.

• באיזור התעשיה בחולון נתקעו אגמי מים ונוסעי רכב מסחרי נתקעו באמצע הכביש מבלי יכולת לצאת ממנו. הם נעזרו בדפסורת עץ כדי להגיע לגדה השניה של הכביש.

ביפו היו הצפות בכבישים וגם בבתי מגורים, השוכנים במקומות נמוכים. רחוב באר־שבע ביפו הוצף ואי אפשר היה לשלוח ילדים לבית ספר. לדברי תושבים, כל חורף חוזר החיזיון של הצפות מים.

בשדרות ירושלים ביפו הגיעו המים עד לגובה של מטר וכלי־רכב רבים נתקעו באמצע הכביש.

במקרים רבים הוזעקו הכבאים לשאוב מים מדירות שהמים עלו על גובה של חצי מטר.

גשם עז ירד אתמול ברוב שעות־היום בחיפה וגרם לשיבושים ותקלות רבות.

הרחובות התמלאו בכמויות אדירות של מים אשר הפריעו למהלך התקין של התנועה. בצמתים המרכזיים בהדר הכרמל ובמרכז נוצרו פקקי תנועה ארוכים.

מכוניות רבות נתקעו בכבישים העולים לכרמל בשל תקלות טכניות במנוע וחסמו את נתיבי התנועה המרכזיים.

עד לשעת מסירת הידיעה ארעו בחיפה 12 תאונות דרכים, פי שתים מהממוצע היומי הרגיל. בתאונות אלה נפצעו 15 אנשים שפונו לבתי חולים בעיר.

חקלאי המשקים המושבים בגליל העליון ובגולן היו אתמול שבעי רצון שלא כבעלי מפעלים בגליל שהפסקות החשמל הסבו להם נזקים כמו למשל במפעל החדש של „כור" בצפת לשוקולד „ורד הגליל" העומד להיחנך מחר במעמד מ"מ ראש הממשלה ושר החוץ שמעון פרס, השר אריאל שרון ומזכ"ל ההסתדרות ישראל קיסר. מאחר והמפעל ממוחשב כולו נוצרו תקלות עקב הפסקות בחשמל. החולים בגליל ובגולן מלאו אתמול במים זורמים. למרות מזג האויר הסוער לא נמסר על תאונות דרכים קשות.

„ההסתדרות הכללית במקום שתגן עלינו היא קוברת אותנו"

קוראו הפועלים המובטלים של מפעל אליאנס בחדרה שנסגר על ידי בעלי חברת „כור" ההסתדרותית ★ סכסוכי עבודה נוספים במפעלים שונים ברחבי הארץ

מאת סופרי „מעריב"

„מסע הלוויה" לחברת העובדים והנהלת קונצרן כור נערך אתמול בבוקר ברחובות חדרה בהשתתפות מאות פועלי מפעל אליאנס שבחדרה, בעקבות סגירתו של המפעל ביום חמישי שעבר.

כשעל כתפיהם שתי ארונות קבורה, האחד מיועד להנהלת כור והשני מסמל את חברת העובדים, צעדו אתמול מאות פועלי המפעל ברחובות חדרה, כשהם מגנים בצורה בוטה את דרך טיפולה של ההסתדרות בסיכסוך העבודה. את טקס האשכבה ערכו ברחבת מועצת הפועלים בעיר. „אנו קוברים היום את ההסתדרות, שרשום להגן עלינו היא קוברת אותנו".

עד שעות אחר הצהריים אתמול לא התקיימו כל מגעים בין הנהלת המפעל וועד הפועלים, למרות קריאתו של מנכ"ל המפעל, אריה אפרת, לחידוש המשא־ומתן עם הפועלים בתנאי שיחזרו לעבודה מלאה. נראה, כי היחסים בין הנהלת המפעל לפועלים שובשו והפכו לעניין של כבוד. שכן אף אחד מהצדדים לא היה מוכן ליזום פגישה לקראת חידוש המשא־ומתן. בסיום ההלוויה חזרו הפועלים למפעל והתארגנו בו בהתאם לסידור העבודה הקבוע.

שופט בית המשפט המחוזי בחיפה, ציוה על 800 עובדי אליאנס להימנע מלפגוע פיזית במנהלי המפעל, להשחית רכוש או להיכנס לשטח המפעל, בעקבות בקשה לצו מניעה שהוגשה על ידי ההנהלה.

ההנהלה טוענת כי הפועלים איימו לרוצץ את גולגלתו של המנכ"ל אריה אפרת, ובכמה מהם אף פרצו לחדרו מספר פעמים, השחיתו ציוד משרדי ולאחר מכן התפרצו לחדרי מנהלים אחרים. הפועלים איימו על ההנהלה כי אם המפעל ייסגר, "תהיה שפיכות דמים".

בסו"ב שבוע מכריע

ב„סולל בונה" רואים את השבוע הקרוב כמכריע לגבי עתידה של החברה. סלע המחלוקת העיקרי הוא סירובה של ההנהלה לממש את הסכמי השכר עם העובדים. ההנהלה טוענת, כי מצבה הכספי הקשה של החברה אינו מאפשר כיום כל תוספת שכר. מנגד תובעים העובדים להפסיק את הקיפאון בנושא קידום בדרגות, וגם לחזור לעבוד שישה ימים בשבוע בשכר של חמישה ימים. ההנהלה מעוניינת לפטר עד סוף השנה עוד 1,000 עובדים בנוסף ל־3200 שכבר נשלחו הביתה מוקדם הרבה יותר מכפי שדרשה תוכנית ההבראה.

ברפא"ל כלאו המנהל

מאות עובדי המחקר והפיתוח ברפא"ל – הרשות לפיתוח אמצעי לחימה – כלאו אתמול, במשך יום שלם, את המנכ"ל, זאב בונן, בלשכתו ומנעו ממנו מזון ושתיה, במחאה על כך שלא שולמה להם משכורת חודש אוקטובר.

מהנהלת רפא"ל נמסר כי זו היתה התפרצות ברוטלית של מאות עובדים אשר הצטופפו בלשכתו של מר בונן ובפרוזדורים שמסביב וצרו עליו במשך יום שלם. הם מנעו ממנו לצאת כדי לשתות ולאכול ועשו את צעדם זה תוך סירוב לבוא בדברים עם ההנהלה.

חבר הנהלת רפא"ל נוח שחר, מסר אתמול כי ההנהלה החליטה לא לשלם את משכורתם של העובדים ב־1 בחודש כיוון שאלה לא מילאו במשך חודשיים ריווחי תעסוקה, דבר שגרם נזקים כספיים והפרעות ניהוליות. אתמול נמצא הפתרון והמשכורת תשולם לעובדים היום, אך הנהלת המפעל החליטה שלא לעבור על סדר היום נוכח צעדם זה של העובדים והיא תשקול את צעדיה בהתאם.

סוף הסכסוך באורדן

סכסוך העבודה במפעל אורדן שבנתניה הסתיים. בישיבה שנערכה שלשום בין ועד הפועלים, הנהלת המפעל ומזכיר מועצת הפועלים בעיר, הגיעו הצדדים לידי הסכמה על כל נקודות המחלוקת.

היום יושבים נציגי הצדדים ומנסחים את הסכם העבודה. אם לא יחולו שיבושים של הרגע האחרון – צפוייה החתימה על ההסכם בתחילת השבוע הבא.

אם תוך כמה ימים לא תהיה נכונות מצד הנהלת מפעל „רקם" להכנס למשא ומתן עם אגודת פועלי הטקסטיל, הלבשה והעור, שבמועצת פועלי חיפה, ליישוב הסכסוך במפעל שבעוספייה – תמצא ההסתדרות תעסוקה חליפית לעובדות המפעל במפעלים אחרים בכפר.

עשרות הפועלות הדרוזיות במפעל שובתות זה השבוע השלישי במחאה על שכרם הנמוך, כמאתיים ש"ח לחודש – פחות משכר המינימום במשק.

המתיחות ביחסי העבודה בבנק המזרחי נמשכת, על אף התערבות בית הדין לעבודה שקרא לניהול מו"מ מזורז על הסכם שכר חדש בבנק.

המו"מ על הסכם השכר יתחדש רק בסוף השבוע.

צו מניעה ב„מגדל"

בית הדין לעבודה בתל־אביב הוציא אתמול צו מניעה המורה ל־450 עובדי חברות הביטוח „מגדל" ו„מעוז" לשוב לעבודה סדירה.

מהנהלת „מגדל" נמסר כי אם לא תחזור העבודה לתיקנה, היא תישקול השבתת „מגן" ופיטורי 50 עובדים בשלב ראשון.

שמונה חודשים מתדיינים הצדדים ב„מגדל" ו„מעוז" על הסכם שכר שיפצה אותם על השחיקה בשכר עוד 35 אחוז שולה, לדברי העובדים, בשכרם. העובדים פתחו לפני כחודש בעיצומים ואף פגעו בעבודת המחשב המרכזי של „מגדל" במחאה על הסדר.

ב„פרי־זה" המצב קשה

„במפעל פרי־זה המצב קשה יותר מאשר באתא. הקופה ריקה, ובהעדר הזרמה ממשלתית אין ביכולתו של הכונס לפתוח את המפעל ולהפעילו כעסק חי".

כך אמר אתמול גורם בכיר ממשרדו של כונס הנכסים של המפעל, מאיר ליפא, ששימש בעבר ככונס הנכסים של חברת אתא.

ועדת העבודה והרווחה של הכנסת תקיים היום דיון דחוף בסכסוך העבודה במפעל הצמיגים אליאנס שבחדרה, ובהחלטת ההנהלה לסגור את המפעל.

צ'רטר ישראלי לחורף אירופאי

בהרים, לאתרי הסקי, למוכרי הערמונים הקלויים בקרנות הרחוב ולחנויות המלאות כל טוב... ואם אינכם מכירים עדיין את אירופה בחורף — זה הזמן להכיר!

צ'רטר ישראלי יקח אתכם החורף לפריז ולחמישה יעדים בגרמניה: מינכן, שטוטגרט, פרנקפורט, קלן והמבורג, שמהם ניתן להגיע בקלות לאתרי הנופש הנודעים.

בוא עכשיו לחופשת חורף מרגשת. טיסות קבועות במחירים מפתים ועם צוות ישראלי.

מכירים את אירופה בחורף? אם כן, אתם ודאי מתגעגעים להרים המושלגים, לבקתות המוסקות

כדאי יותר עם צ'רטר ישראלי - גם בחורף!

להזמנות אנא פנה לסוכני הנסיעות.

מופעל ברשיון משרד התיירות כ/243/83 וברשיון מפעיל ממינהל התעופה האזרחית מס' 007.

הטיסות הן מחוץ לנתיב נאשרו ע"י מינהל התעופה האזרחית.

סאן דור חברת תשכי של אל על

arkia ארקיע קוי תעופה ישראליים בע"מ

בירושלים מביעים זעזוע מהצתת ביה"כ ברומניה

הרב רוזן קבע ליהודי ארצו יום צום ותפילה ★ במרכז בודאפשט הותקף רב בידי בריונים

מאת נפתלי קראוס, מנחם רהט ודפי מן

חוגים מדיניים בירושלים הביעו אתמול זעזוע עמוק מן המעשה הברברי של הצתת בית הכנסת בבוהוש, רומניה. החוגים אמרו כי לישראל יש אמון מלא בשלטונות רומניה ובנשיא ניקולאי צ'אושסקו, שיעשה הכל כדי ללכוד את מבצעי המעשה המחפיר ולהעמידם לדין, וכדי להגן בעתיד על קהילות יהודיות ובתי כנסת.

הרב הראשי ליהודי רומניה, הרב ד"ר דוד משה רוזן, אמר בשיחה טלפונית ממשרדו: „יהדות רומניה מזועזעת ומודאגת נוכח ההתקפה האנטישמית הפרועה".

„באווירה האנטישמית הפרועה, כאשר מופיעים מאמרי הסתה בעתונות, הכל יתכן", אמר הרב.

ביום ה' לפנות ערב הגיעו מספר בריונים לבית הכנסת, תקפו בסכינים ופצעו קשה את השומר היהודי הזקן, והעלו את בית הכנסת באש.

בבוהוש מתגוררים כיום כחמישים יהודים. כל שבת היה מנין בבית הכנסת. את האולם הגדול הצליחו הכבאים להציל, אך הוא במצב שאי־אפשר להתפלל בו. בית הכנסת הקטן שבצד נשרף כליל. ספרי התורה ניצלו מהדליקה.

בירושלים ממתינים לקבל פרטים נוספים על ההצתה, באמצעות הרב רוזן וישראלים ששהו בבוהוש.

עד אמש לא הגיע לישראל כל מידע על תגובה רשמית של ממשלת רומניה.

האדמו"ר מבוהוש, רבי יצחק פרידמן, בן 93, החי בישראל, ועושה עתה ברומניה בלוויית עשרים מחסידיו, הגיע יומיים לפני המקרה לבוהוש, שבה שכנו אבותיו 150 שנה ויותר.

ביה"כ העתיק, שופץ רק לפני שנתיים. עד כה לא תפסה המשטרה את האחראים להצתה, שנעשתה יומיים אחרי ביקור האדמו"ר.

הקהילה מבוקרשט שלחה נציג למקום, כדי לעקוב אחרי ההתפתחויות מקרוב. הרב רוזן הגיש מחאה „בחלונות הגבוהים ביותר".

כל יהודי רומניה נצטוו על ידי הרב דוד רוזן, לקיים יום צום ותפילה בעוד שבועיים וחצי, לאבל על הצתת בית הכנסת בבוהוש. הרב רוזן מסר על כך בשיחה עם ח"כ יצחק ארצי, סגן יו"ר האגודה לידידות ישראל־רומניה, שהביע בפניו את צערו של העם בישראל על ההתפרצות האנטישמית הנפשעת.

יום התענית הוכרז לט"ז בחשון, 17 בנובמבר, ובמהלכו יתכנסו יהודי רומניה בקהילות השונות להביע בתפילה את זעמם על גל האנטישמיות הגואה ברומניה.

ח"כ ארצי פנה גם ליו"ר הכנסת שלמה הלל וביקש שעם פתיחת מושב הכנסת היום, יביע היו"ר גינוי וצער על הצתת בית הכנסת בבוהוש.

בינתיים נודע כי רב צעיר הותקף בבודפשט, בדרכו מבית הכנסת לביתו, על ידי שלושה חוליגאנים שהיכוהו עד זוב דם. אחד התוקפים נתפס ונעצר על ידי המשטרה.

הרב תומאס לוי, רבו של בית הכנסת ברחוב וישגראדי, במרכז בודאפשט, היה בליל שבת „שובה" בדרכו לביתו מבית הכנסת, כאשר ניגשו אליו שלושה צעירים ובלי אומר ודברים הפליאו בו את מכותיהם. הרב הצעיר, שלפנים שימש כשוחט, התגונן נמרצות והצליח להפיל אחד מתוקפיו.

שני האחרים אחזו בו והחלו לגרור אותו לעבר פסי החשמלית העוברת במקום, בכוונה להשליכו מתחת לגלגלי הרכבת המתקרבת. לבסוף הצליח הרב לוי להשתחרר מתוקפיו, ואחד מהם נעצר על ידי המשטרה.

עתוני בודפשט לא דיווחו על התקיפה ולא ברור מה עלה בגורלו של הצעיר שנעצר באשמת תקיפה.

ראש הקהילה היהודית, הד"ר אנדראש לושונצי, הגיש תלונה לשלטונות.

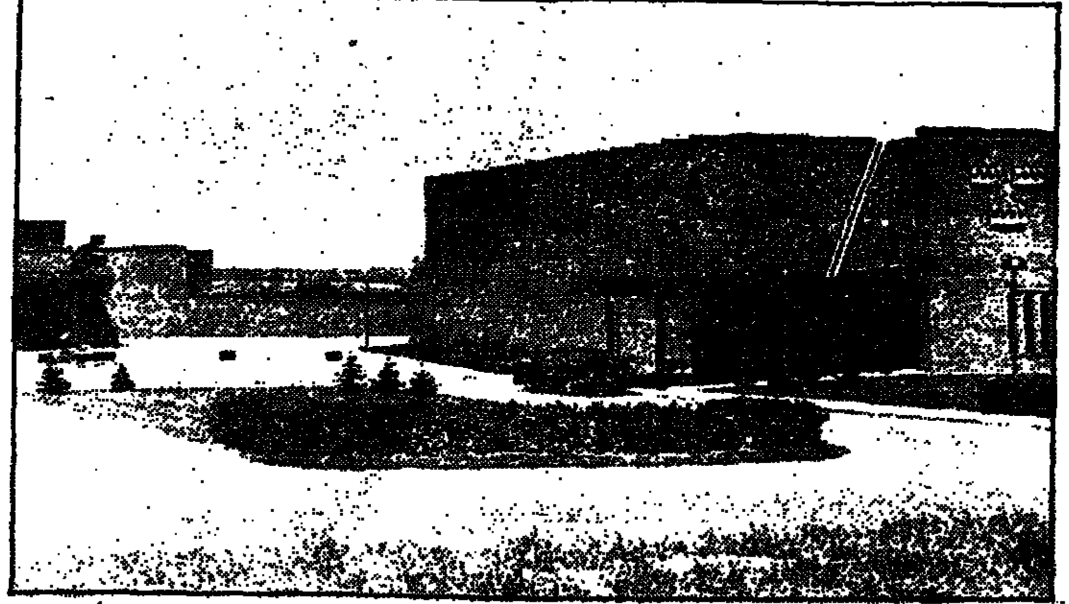

● בשגרירות שוודיה במוסקווה, שנבנה על־ידי פועלים רוסים בסוף שנות השישים, התחילו בשבוע שעבר בעבודות שיפוץ. כך נחשפו מתקני האזנה ששתלו אז הסובייטים בכל חדרי הבניין. ממשלת שוודיה שלחה איגרת מחאה חריפה למשרד החוץ הסובייטי. (תצלום: א.פ.)

רוצחי הזוג פלצור תיכננו לברוח

שני רימוני יד וחומרי נפץ נתגלו ביום ששי בחצר בית הכלא של ניקוסיה, והם נועדו לשמש להבריחתם של המחבלים הפלשתינים שנידונו למאסר עולם על רציחת בני הזוג הישראלים פלצור וחברם במרינה של לארנקה בספטמבר אשתקד – נודע אתמול ממקורות בשירותי הבטחון הקפריסאיים.

אותם מקורות מסרו כי חומרי הנפץ היו בקרבת מבנה של הכלא שבו השתמשו האסירים המוסלמים כמקום תפילה.

הם נועדו לאפשר את בריחתם של הבריטי איאן דייוויסון, בן 27, חאלד עבדל קאדר אל־חאסיב, בן 28, שברשותו היה דרכון סורי ועבדל חאכים סעדו אל־חאליפה, בן 29, שהיה מצויד בדרכון ירדני.

המקורות ציינו כי ייתכן שמקומיים היו מעורבים בנסיון בריחה זה. (עי"צ)

בקרב יריות שוחרר תעשיין מידי הבאסקים

משטרת ספרד שיחררה אתמול תעשיין, שנחטף על ידי אנשי המחתרת הבסקית והוחזק במערה.

קצין משטרה נהרג בקרב היריות, באיזור יערות מרוחק בחבל ויטוריה.

המשטרה מסרה כי גילתה את מקום הסתר לאחר שקיבלה מידע מטלפן אלמוני.

בקרב לשחרור התעשיין נפצע קשה אחד מהחוטפים, אחר נתפס ושלישי נמלט.

התעשיין, לוסיו אגינאגאלדה, שנחטף לפני כשבועיים, פעיל במפלגה „הבסקית הלאומנית" המתונה, המתנגדת למערכת הטרור של הבדלנים מארגון „אטה". התעשיין סירב לשלם לבדלנים „כופר" שהטילו על תעשייני האזור לממן את פעילותם המחתרתית.

פרשנים מציינים כי ארגון „אטה" נחלש מאז החליטה פריס לפעול נגד הבדלנים הבסקים שפעלו מבסיסים בדרום צרפת. אתמול הסגירה צרפת לספרד פעיל עוד פעיל בסקי. השבוע יבקר ראש ממשלת צרפת ז'אק שיראק במדריד. (רויטר)

'מובארך דן עם יועציו בהדרדרות היחסים עם ישראל מאז עליית שמיר'

כך מוסר העיתון „אל־ראי אל־עאם" המופיע בכוויית

מאת שמי גבאי, סופר „מעריב" לענייניים ערביים

נשיא מצרים חוסני מובארך כינס השבוע את היועצים לבטחון לאומי לדיון בבמה שמוגדר „הדרדרות היחסים עם ישראל מאז החילופים בראשות הממשלה" – כך טוען היומון הכוויתי „אל־ראי אל־עאם".

מובארך דרש מיועציו להעלות הצעות ודעיונות נגד נסיגתו של ראש הממשלה יצחק שמיר מהתחייבויותיו של קודמו שמעון פרס בנושא הרכבת הוועדה המכינה לוועידה הבינלאומית. מובארך גם ביקש לגבש עמדה מדינית טובה נגד הצהרות שמיר על חידוש ההתנחלויות בשטחים ועל הצהרות השר אריאל שרון שקרא, לדברי מובארך, לתקוף מדינות ערביות המארחות מנהיגים ובסיסים של הארגונים הפלשתינים.

העיתון מצטט את מובארך כמי שאמר ליועציו: „עליית שמיר לשלטון עלולה לגרום אסונות רבים ולעודד בעיות חמורות באיזור".

יצויין כי הצמרת המצרית מודאגת מהתגברות המחתרות האיסלאמיות הקנאיות בעקבות ההתנגשויות האלימות המתמשכות עם הקנאים במצרים עלית. הללו מטילים אימה ברחובות הערים אסיוט, אסואן ובני סוייף. הקנאים הקיצוניים התחילו באחרונה לפעול גם באלכסנדריה ובקהיר והשבוע הם הפיצו כרוזים הקוראים להפלת משטרו של מובארך. כוחות הבטחון המצרים עצרו אתמול עוד עשרות קנאים לחקירה.

ברי: „לא אתן לערפאת לכפות רצונו על לבנון"

מאת מפר „מעריב" לענייניים ערביים

מנהיג התנועה השיעית אמל, נביה ברי, סבור כי התבססותם המחודשת של אנשי ערפאת בדרום לבנון מירדשה אובדנה של לבנון. לדבריו, השלב הראשון של חיסול לבנון הוא הקמת קנטון ישראלי בראשות מפקד צבא דרום לבנון הגנרל אנטואן לחד.

ברי אמר ליומון הביירותי „אל־נהאר" כי מגוי וגמור עימו להשאיר את לבנון ללבנונים ואין הוא מוכן בשום אופן שערפאת יכפה על אזרחי ארצו את רצונו שלו. „אני רוצה שיכפה את רצונו על פלשתין ולא על לבנון", אמר.

מנהיג ארגון המחבלים „החזית הדמוקרטית לשחרור פלשתין" נאיף חוואתמה אמר אמש לרדיו מונטה קארלו כי מלחמת הדמים של ברי בפלשתינים נועדה לדרבן את ישראל לסגת מאזור העיירות השיעיות שבגזרה המערבית של רצועת הבטחון. חוואתמה מתבסס על הצהרות של אישים ישראלים המביעים לעיתים קרובות את נכונותם לסגת בהדרגה מרצועת הבטחון ולמסור את האיזור לידי אמל.

מפקד המחבלים הפלשתינים בדרום לבנון ג'מאל סרלימאן אמר כי הפלשתינים אינם מוכנים להניח את נשקם ולמסור אותו לידי אמל כדי שתערוך בהם טבח. לדבריו, אמל מנהלת עתה מלחמת חורמה נגד הפלשתינים בדרום ובלבד ההפגזות הכבדות והכיתור הקשה סביב מחנות הפליטים, היא עצרה עד כה 700 לוחמים פלשתינים וגירשה אלפים מהמחנות שבאזור צור וצידון.

פסגה זוטא בווינה שולץ – שווארנאדזה

ידונו בתוצאות פגישת רייגן וגורבאצ'וב בריקיאוויק

מאת כתבי סוכנויות הידיעות בווינה ותמר גולן, סופרת „מעריב" בפריס

שר החוץ הסובייטי אדוארד שווארדנאדזה הגיע אתמול לווינה, שם יפגש מחר עם עמיתו האמריקני ג'ורג' שולץ. שני שרי החוץ עושים בבירת אוסטריה במסגרת ועידת בדיקה של הסכמי הלסינקי.

לכתבים שהמתינו לו בשדה התעופה בגשם שוטף, אמר שר החוץ הסובייטי בבדיחות „העיקר שמזג האוויר המדיני הוא טוב". פרשנים מציינים כי שני שרי החוץ ידונו בתוצאות פגישת הפסגה בריקיאוויק ובנסיון לגבש נקודות בהן הושגה הסכמה בשיחות רייגן – גורבאצ'וב.

הסופר והאומן היהודי־צרפתי מארק הלטר הודיע בפאריס על מסיבת עתונאים מיוחדת למחאה על הפרת זכויות האדם בבריה"מ. אורחי הכבוד יהיו אנטולי שרנסקי ויורי אורלוב. מרק הלטר הוא נשיא מכון אנדרי סחרוב והמפגש ייערך בחסות ארגון זה וכן גוף אחר שבו פועל הלטר – „אינטרנשיונל רזיסטאנס".

מצרפת יבואו קרואי שני הארגונים הללו, הסופרת פרנסואז סאגאן, המחזאי הנודע יוג'ין יונסקו, הזמר איב מונטאן, ומתנגדי המשטר הסובייטי כמו ולאדימיר בוקובסקי, אלכסנדר גינסבורג, ואדוארד קוזנצוב.

הוזמנו גם שגרירת ארה"ב לשעבר באו"ם, הגב' ג'ין קירקפאטריק, צייר הנאצים שמעון ויזנטל ומנהיג מרד הסטודנטים של 1968, דניאל כהן־בנדיט.

מכרזים

משרד הבינוי והשיכון
מחלקת עבודות צבוריות – המשרד הראשי
קרית הממשלה מזרח ים
ת.ד. 13198 טל: 277211
ירושלים 91131

מכרזי הספקה

מחלקת עבודות צבוריות מבקשת בזה הצעות מחירים לאספקת:

א) מכרז א/99/86

שירותי נקיון
במשרדי מע"צ מחוז ירושלים

ב) מכרז א/122/86

אספקת ציוד עדשורי למחוז חיפה

טפסי מכרזים, מפרטים ופרטים נוספים, ניתן לקבל במשרדי האספקות הראשית, לפי הכתובת דלעיל, בימים ובשעות העבודה הרגילים.
בצרוף להצעה יש להמציא ערבות בנקאית, או המחאה עצמית בשיעור הנקוב בגוף המכרזים, אי מילוי תנאי זה ישחרר את מע"צ מהחובה לדון בהצעות.
המועד האחרון להגשת ההצעות – שעה 8.30 ביום 16.11.86.
אין מחלקת עבודות ציבוריות מתחייבת לקבל את ההצעה הזולה ביותר, כל חלק ממנו, או כל הצעה שהיא.

משרד הבריאות

משרד הבריאות, המחלקה לנכסים ושרותים, ירושלים, מזמינה בזאת הצעות מחירים בהתאם לפרטים הבאים:

מכרז מס' 575/86

לביצוע שרותי הסעות בביה"ח נס ציונה

לקבלת מסמכי המכרז ופרטים נוספים, יש לפנות לפי הכתובת: רחוב הרקפת 8/א' קטמון, קומה 5 ירושלים.
המועד האחרון להכנסת ההצעות לתיבת המכרזים נקבע ל־28.11.86 שעה 10.00.
תנאי יסודי להגשת ההצעה הינו:
א. קבלת חומר המכרז לעיון לפני סיור הקבלנים.
ב. השתתפות בסיור הקבלנים שייערך בתאריך 18.11.86 בשעה 10.00 בביה"ח נס ציונה.
אין משרד הבריאות מתחייב לקבל את ההצעה הזולה ביותר או כל הצעה שהיא, וכן אנו רשאים לבטל או להרחיב או לצמצם היקף בגלל סיבות תקציביות ו/או מינהליות ו/או ארגוניות.

המינהל האזרחי ביהודה ושומרון

מכרז מס' 33/86

אחזקת קו תאורה בכביש בית לחם

המינהל האזרחי ביהודה ושומרון מבקש הצעת מחיר לביצוע עבודות אחזקה קו תאורה בכביש ראשי בפתח בית לחם.
פרטי המכרז ותנאיו והבהרות נוספות ניתן לקבל במשרד קמ"ט חשמל במינהל האזרחי בבית אל טל: 02-976359 תמורת 50 ש"ח שלא יוחזרו.
על המציע לצרף ערבות בנקאית בסך 500 ש"ח ל־3 חודשים בתוקף ממועד אחרון להגשת ההצעה. לקיום תנאי המכרז אישור אי חבות מע"מ ועסק מורשה בתוקף, אישור מס הכנסה על ניהול ספרי חשבונות. אישור רישום בספר הקבלנים לביצוע עבודות בנושא המכרז והיקפו הכספי, הכל בתוקף.
את ההצעה יש להגיש במעטפה סגורה בציון המכרז על גבה לתיבת המכרזים של קמ"ט אוצר במינהל האזרחי לאזור יהודה ושומרון בבית אל חדר מס' 225.
רק הצעות של בעלי רשיון השמלאי מוסמך יובאו לדיון.
מועד אחרון להגשת ההצעות: 12.11.86 שעה 10.00. ההצעות שיתקבלו לאחר המועד הנ"ל לא יידונו.
המינהל האזרחי אינו מתחייב לקבל את ההצעה הזולה ביותר או כל הצעה שהיא.

משטרת ישראל

המטה הארצי/אגף החקירות
מחלקת חקירות ותביעות
נעדרים

משטרת ישראל מבקשת את עזרת הציבור בהופעתה אחרי הנעדרת

חסון רחל בת משה

אשר נראתה בפעם האחרונה בנס־ציונה ביום רביעי ה 8.10.86 ומאז נעלמו עקבותיה.

תאורה: בת 62, גובהה 138 ס"מ גופה רזה, שערה קצר, שיבה, מצחה צר, עיניה חומות, שפתיה דקות, גוון פניה בהיר.

לבשה: פיג'מה בצבע ירוק או כחול.

מדברת: עברית וערבית.

כל היודע דבר על מקום המצאה מתבקש להתקשר לתחנת המשטרה הקרובה או למטה הארצי/מחלקת חקירות ותביעות/נעדרים טלפונים: 02-287111 או 02-280423 קו פנימי 423.

ספרית מעריב

ברכות לסופרת תמר אדר
על זכיית ספרה **חתול, ספן ליצן**
בפרס משרד החינוך והתרבות לספרות ילדים,
ע"ש אהרן זאב ז"ל

לרגל זכייתה בפרס יימכרו ספריה של תמר אדר במחירי המזה:

חתול, ספן, ליצן	16 ש"ח	במקום 23 ש"ח
לאן נעלם הירוק	10 ש"ח	במקום 14 ש"ח
מסע הפריכולים לארץ כל מקום	7 ש"ח	במקום 10 ש"ח
מסע הפריכולים לכוכב אחר	7 ש"ח	במקום 10 ש"ח

נא לצרף 1.5 ש"ח דמי משלוח לכל ספר.
להשיג בחנויות הספרים בחתבי הארץ ובאמצעות תלוש ההזמנה.

תלוש הזמנה

לכבוד ספרית מעריב
ת"ד 20208, תל־אביב 61201
נא לשלוח אלי את הספר/ים האלה:

________ ________

רצ"ב המחאה ע"ס ______ ש"ח לפקודת ספרית מעריב
שם ______ מס' ת"ז ______
כתובת ______ מיקוד ______
טלפון ______ תאריך ______ חתימה ______

האוניברסיטה העברית בירושלים

בעקבות צו בית המשפט

יחל היום איכלוס מעונות הסטודנטים בירושלים וברחובות

להלן סדר קליטת הדיירים במעונות:
יום שני 3.11.86 – תלמידים ששם משפחתם מתחיל באותיות א'–ד'
יום שלישי 4.11.86 – תלמידים ששם משפחתם מתחיל באותיות ה'–כ'
יום רביעי 5.11.86 – תלמידים ששם משפחתם מתחיל באותיות ל'–פ'
יום חמישי 6.11.86 – תלמידים ששם משפחתם מתחיל באותיות צ'–ת'

בכל הימים תערך הקליטה בין השעות 8.00–13.30 במקומות שצויינו במכתבי הזימון המקוריים.

התלמידים מתבקשים להקפיד על לוח זמנים זה.

מי שלא יתייצבו עד שעה 13.30 ביום חמישי 6.11.86 יאבדו את זכותם למגורים במעונות.

האוניברסיטה העברית בירושלים

הפקולטה לרפואה
ביה"ס לסיעוד
ע"ש הנריאטה סולד
של האוניברסיטה העברית בהדסה
ביה"ס לריפוי בעיסוק
של האוניברסיטה העברית בהדסה
בשיתוף עם משרד הבריאות
והג'וינט בישראל
מודיעים כי

הלימודים הקליניים בשנים ב' – ג' – וד' מתנהלים כמתוכנן

כמו־כן מתנהלים כסדרם הלימודים בבית־הספר ע"ש רוטברג לתלמידים מחו"ל.

גליון נובמבר

AK

מופיע השבוע!
כולל שני מוספים:
● צ'ופר – עתון לילדים
● חורף ישראלי – 23 יצרני אופנה מציגים את דגמי חורף 1986/7

184 עמודים של צבע, הנאה ועניין

הבטיחי כבר היום את העתון אצל מוכר העתונים שלך!

"עלי זה עובד!"
ויזל ג'יינסנג

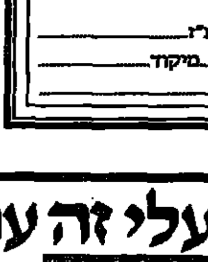

פני, פנויה! הכרות רציניות ומכובדות
ע"י **אלי שלוש** שדכן משפחתי פרטי
בעל קשרים ענפים ורציניים.
טל. בבית: 03-990507, 03-991949 (גם בשבת).

הנהג, עשה לך מנהג קבוע – קח עמך חייל לדרך

• יוג'ין האסנפוס (מימין), מקשיב לעדותו של החייל (משמאל) שהפיל את מטוס המטען בו טס, ושהוביל ציוד למורדים בניקאראגואה. האסנפוס עומד לדין באשמת טרוריזם וקשירת קשר וצפוי לשלושים שנות מאסר. (תצלום א.פ.)

קול מצטער על שהשווה את גורבאצ'וב לגבלס

טוען: כתב „ניוזוויק" שינה את דברי; איני מפקפק בכנות המנהיג הסובייטי"

מאת כתבי סוכנויות הידיעות בבון ובמוסקווה

קאנצלר גרמניה המערבית הלמוט קול טען אתמול כי כתב השבועון האמריקני „ניוזוויק" שינה את דבריו, כאשר מסר שקול השווה את מנהיג בריה"מ מיכאיל גורבאצ'וב לשר התעמולה הנאצי יוזף גבלס.

הקרמלין הגיב על הראיון בזעם וביטל ביקור של שר המחקר הגרמני היינץ ריזנהובר, שהיה אמור לחתום מחר במוסקווה על הסכם לשיתוף פעולה בין שתי המדינות בתחום הגרעין.

בהגיבו על הראיון עמו, שפורסם בשבועון ב־27 באוקטובר, אמר קול: „אני מצטער על כך מאוד ומסתייג מהדברים לחלוטין". הקנצלר השמיע דברים אלה לכתב העיתון המערב גרמני „די וולט".

„ניוזוויק" ציטט את קול שאמר על גורבאצ'וב: „הוא מנהיג קומוניסטי מודרני היודע משהו על יחסי ציבור. גבלס, אחד מאלה האחראים לפשעי תקופתו של היטלר, היה אף הוא מומחה ליחסי ציבור".

קול טוען כי הראיון יוצר את הרושם המוטעה כאילו השווה את המזכיר הכללי של המפלגה הקומוניסטית הסובייטית עם יוזף גבלס. עוד אמר קנצלר גרמניה המערבית כי לא היה בכוונתו כלל לפגוע בגורבאצ'וב ושאין הוא מפקפק במאמציו הכנים של המנהיג הסובייטי לשפר את היחסים בין המזרח למערב.

דוברת בבון אמרה אתמול כי השגריר הסובייטי יולי קביטסינסקי ביקר במשרד הקנצלר ביום ה' ומסר הודעה שנועדה לקול. היא לא ידעה מה תוכן ההודעה, אך כתב העת המערב גרמני „דר שפיגל" מסר, כי השגריר הגיש מחאה בלתי רשמית והודיע לקול שתהיינה השפעות חמורות על היחסים בין שתי המדינות, אם „ההערה האומללה" לא תובהר.

משרדו של קול הודיע כי במקור הגרמני אמר הקנצלר: „הוא מנהיג קומוניסטי מודרני, אך הוא יודע משהו על יחסי ציבור. גם גבלס ידע משהו על יחסי ציבור, מן הראוי שנבהיר זאת".

לפי גרסה אחת הציע הדובר הראשי של קול פרידהלם אוסט להוסיף כמה מלים לנוסח שהשמיע הקנצלר, כדי להבהיר שגבלס היה התעמלן הראשי של אדולף היטלר ופושע מלחמה, שנשא באחריות יחד עם אחרים לרציחתם של מיליונים על ידי הנאצים.

עוד כתב שפיגל כי באגרת הסובייטית נתבע קול „להסתייג בצורה נמרצת מההשוואה באורח אישי, על ידי הבהרה משכנעת שאינה נותנת מקום לספק.

בריה"מ הודיעה כי ההסברים שניתנו עד כה על ידי נציגי גרמניה המערבית אינם מניחים את דעתה.

„איני יודע על מעורבות הסי.אי.איי בניקאראגואה"

כך טוען יוג'ין האסנפוס במשפטו במאנאגואה

יוג'ין האסנפוס, האזרח האמריקני שנשפט במאנאגואה על־ידי שלטונות ניקאראגואה, באשמת סיוע למורדים, טוען כי אינו יודע על מעורבותה של סוכנות הביון המרכזית של ארה"ב במבצע הסיוע. האסנפוס, שנתפס אחרי שמטוס התובלה בו טס הופל על־ידי אש מהקרקע, חתם על הודאה המשתרעת על ארבעה עמודים, אך באשר למעורבות הסי.איי.אי אמר: „אין לי מידע ישיר, אישי על־כך".

האסנפוס הוא הניצול היחיד ממטוס סי. 123 שהופל ב־5 באוקטובר. אתמול, ביום השלישי למשפטו, הגיש לו נשיא בית־המשפט ערימה גדולה של ניירות, וביניהן הודאתו.

האסנפוס עיין במסמך ואמר למתרגם ש„אני מזהה את המסמך כתוב בכתב ידי, וזו חתימתי. אך אני רוצה להעיר הערה". בקטע זה הסביר האסנפוס, כי הכתוב על מעורבות הסי.איי.אי וסגן נשיא ארצות־הברית ג'ורג' בוש במבצע הסיוע למורדים, נודע לו משמיעה בלבד.

האסנפוס מואשם בטרוריזם ובקשירת קשר נגד ניקאראגואה, והוא צפוי למאסר של שלושים שנה. (א.פ.)

תושבי קליפורניה יחליטו אם אנגלית היא שפתם החוקית

תושבי קליפורניה הולכים מחר לקלפיות לבחור נציגים לבית הנבחרים וכן להביע דעתם במשאל עם, התובע להכיר ב...אנגלית, כשפה החוקית היחידה של המדינה.

„זהו הקרב הגדול במערכה שלנו להביא לתקון החוקה ולקבוע שאנגלית היא השפה החוקית של המדינה", אומר סטנלי דיאמונד, מנהיגי התנועה „קליפורניה אינגליש".

סקרי דעת קהל מורים כי לתומכי הרעיון רוב גדול. התומכים בהצעת החוק אומרים כי חוק זה יגביר את האינטגרציה בקליפורניה, שבין 26 מיליון תושביה נמנים חמישה מליון דוברי ספרדית ו־1.5 מיליון תושבים ממוצא אסיאני.

המתנגדים להצעת החוק טוענים כי החוק מבטא את הרגשות הגוברים באוכלוסיה נגד הגירה ונגד סובלנות. (רויטר)

קראקסי בירך מפקין ערב לב.ג. במילאנו

מאת יוסי אקלר,
כתב „מעריב" במילאנו

ראש ממשלת איטליה בטינו קראקסי שלח במוצ"ש מפקין מברק ברכה מיוחד לערב חגיגי, במלאת 100 שנה לדוד בן־גוריון, שנערך במילאנו.

קראקסי עושה בסין בביקור ממלכתי ובמברק התנצל על כי נבצר ממנו להשתתף בערב החגיגי. „ב.ג. הוא סמלה של ישראל", כתב ראש ממשלת איטליה במברקו.

הערב החגיגי נערך בארמון הפאר „פלאצה ריאלה", שקירותיו מעוטרים בציוריהם של גדולי האמנים במאה הקודמת. השתתפו בו שר הפנים ואיכות הסביבה ג'וזפה זמברלטי, ראש עירית מילאנו קרלו טוניולי, נציג מיוחד של הותיקן, שגרירים של מדינות שונות, ביניהם גם מאפריקה, ונכבדי הקהילה היהודית במילאנו, קונסול ישראל דוד סולטן וסגניתו מול עופר.

השר זמברלטי אמר: „כל חיילי האמות – דומים, אבל לישראל יש צבא מיוחד וייחיד מסוגו בעולם", ועל כך זכה לתשואות ארוכות מהנוכחים. נשיא איטליה פרנצ'סקו קוסיגה ושר החוץ ג'וליו אנדריאוטי שלחו מברקי ברכה.

20 אלף הולנדים הפגינו נגד „חוק הדרכונים"

20 אלף מפגינים צעדו בשבת באמסטרדם, הולנד, במחאה על תכניות הממשלה לחייב אזרחים זרים לשאת בכל עת את דרכוניהם בכיסיהם, מסרו מקורות במשטרה.

המשטרה הוסיפה כי בהפגנה השתתפו מפגינים פי שניים מן הצפוי, אך היא עברה ללא תקלות.

המארגנים אמרו כי 330,000 התושבים הזרים בהולנד, מחציתם תורכים ומרוקנים, יסבלו מאפליה אם התקנות החדשות ייהפכו לחוק.

זרים, ביחוד אלה המתבלטים בצבע עורם השחום, יהפכו לדעתם לאזרחים מדרגה שניה.

הפרלמנט עומד לפתוח בדיון על הצעות הממשלה ב־17 בנובמבר, במטרה להסדיר את ההגירה הבלתי חוקית להולנד. (רויטר)

„סולידריות" משדרת שוב

שידורי התחנה נקלטו במשך 15 דקות

שידורי תחנת הרדיו המחתרתית של ארגון „סולידאריות" נקלטו במשך 15 דקות במוצאי שבת בוארשה – מדווחת סוכנות הידיעות הצרפתית מפולין.

בשידור הושמעו שירים פטריוטים וכן הועלה על נס־זכרו של הכומר יז'י פופילושקו, איש „סולידאריות" שנרצח על־ידי שלושה חברי המשטרה החשאית באוקטובר 1984.

רדיו „סולידאריות" שידר בפעם הראשונה בוארשה באפריל 1982, כאשר פולין היתה שרויה במצב חירום.

המפעילים הראשיים של תחנת שידור זו נעצרו ונידונו בפברואר 1983 לכמה שנות מאסר, אך שוחררו בעקבות החנינה שהוכרזה ביולי 1984. סי"ק

ארצות־הברית מופתעת ממעשי בריטניה באיי פוקלנד

הרחיבה את זכויות הדיג שלה ל־200 מיל מסביב לאיים

שר החוץ האמריקני הביע אתמול הפתעה מהחלטת ממשלת בריטניה להרחיב את תחום המים הטריטוריאלים שלה מסביב לאיי פוקלנד.

מקורות דיפלומטים מסרו כי שולץ, השוהה באורוגואי, אמר דברים אלה לשר החוץ של ארגנטינה דנטה קאפוטו, בשיחה טלפונית. השניים יתועדו לפגישה בנושא זה בכינוס שרי החוץ של ארצות אמריקה שייערך בשבוע הבא.

ארגנטינה פתחה במתקפה דיפלומטית כדי לזכות בתמיכת ארה"ב בסכסוך החדש עם בריטניה.

בריטניה הודיעה בשבוע שעבר, כי היא מרחיבה את זכות הדיג שלה ל־200 מייל מסביב לאיים, תביעה שנדחתה מיד על־ידי ממשלת בואנוס איירס.

במלחמת פוקלנד לפני ארבע שנים תמכה ארה"ב בבריטניה.

רויטר

הירי בפאקיסטאן החל בגלל נחש

שני אנשים נהרגו אתמול בתקרית אש במערב פאקיסטאן, בקירבת גבול אפגאניסטאן, שהתחילה בגלל ידיעות על נחש קוברה שזחל על בביש.

אחד מנוסעי האוטובוס שעבר במקום ראה את הנחש, ירד מהרכב ופתח באש כדי להרוג את הקוברה. תושבי הבתים הסמוכים לכביש חששו שמתקיפים אותם, ומבלי לשאול שאלות, פתחו באש לעבר האוטובוס.

הנוסע שרצה להרוג את הקוברה נהרג במקום. בתגובה, פתח אחד מחבריו באש שגרמו להריגת אדם נוסף, מדיירי הבתים.

בידיעה לא נמסר מה עלה בגורלו של נחש הקוברה.

פייק

ירדן תשפץ דוכן המטיפים באל־אקצה

הועדה של ממשלת ירדן הודיעה אתמול, כי תשפץ את דוכן המטיפים, שבמסגד אל אקצה, בעיר העתיקה בירושלים. הדוכן נבנה על ידי צלח א־דין, הגיבור המוסלמי שלחם במסעות הצלב במאה ה־12.

הדוכן המפואר הושמד בדליקה שפרצה במסגד לפני 18 שנים.

הועדה לשיקום מסגד אל אקצה הודיעה, כי עבודות השיפוץ יעלו 2 מיליון דולר, והדוכן יהיה מוכן תוך 3 שנים.

רויטר

הנכדה של הירוהיטו

• הנסיכה נורי, 17, הופיעה שלשום בריקוד יפני מסורתי במסגרת פסטיבאל תרבות בו השתתף בית הספר בו היא לומדת. הנסיכה היא בתו הצעירה של הנסיך אקיטו, יורש העצר היפני.

42 אחוז ירידה ביבוא הרכב לסעודיה

בגלל ירידת מחירי הנפט

יבוא הרכב לסעודיה ירד בשנה האחרונה ב־42 אחוזים בהשוואה לשנה הקודמת. בממלכה נמכרו 155 אלף כלי רכב לעומת 267 אלף בשנה הקודמת.

כלכלנים אומרים, כי יבוא הרכב נפגע בגלל המשבר בענף הנפט בעולם שגרם להקטנה משמעותית בהכנסות סעודיה במטבע חוץ. גורם נוסף הוא ירידת ערך הדולר בהשוואה לין ולמארק.

חסרון כיס זה השפיע על הצרכנים הסעודים, שבתקופת השפע נהגו לספר עליהם כי הם נוהגים להחליף את מכוניתם כאשר המאפירות מתמלאות.

רוב כלי הרכב המיובאים לסעודיה הם מתוצרת יפן וגרמניה. המטבע הסעודי, הריאל, צמוד לדולר משום שמחירי הנפט נקבעים במטבע זה.

ספרית מעריב
האטבון, האטבונית ודגל ישראל
מאת מייק אלדר
ספר מדליק לילדים

שוטרים מצטיינים „הדמות של המשטרה מושפעת מהעבריינים שבה ולא מהרוב הגדול שעושה עבודה מצויינת", אמר אתמול שר המשטרה חיים בר־לב בטקס הענקת תעודות הוקרה ל־21 שוטרים מצטיינים ממרחבי חוף והגליל שהצטיינו באדיבותם ובגימוסיהם, במסגרת מבצע „כבוד לזולת במשטרת ישראל" שנערך ביוזמת התנועה למען ארץ ישראל טובה בשיתוף עם „מעריב" וחברת „אל־על". את ברכת „מעריב" הביא לוי יצחק הירושלמי ואת ברכת „אל־על" מסר רוברטו שליסל. בתמונה השר בר לב עם השוטר יצחק בן עטר, השוטרת ניצה בצלאל ומפקדת הגר לביא
(כתב: אמיר גילת, צילם: שלמה מוסקוביץ)

מעריב מקומי

אילת

אילת מארחת 28 מתמודדים לתחרי צפרים, [illegible] המתמודדים בכנס בינלאומי לצפרים [illegible] הכנס קבע כללים בינלאומיים לזיהוי צפרים ורישום הטיבוע. הכל־ [illegible] שנגבשו בכנס. יוצגו בין כל הצפרים [illegible]. את הכנס מארגן המרכז הבינלאומי לצפרות באילת, הוא הגדול מסוגו שמתקיים [illegible].

אשדוד

□ יהושפט הבקיתה. שופט השלום אברהם ששון פרש בסוף השבוע לגימלאות לאחר 15 שנות שיפוט. במסיבה לכבודו ברכוהו נציגי משטרת התביעה הכללית, עורכי הדין וכמובן שופטי השלום במחוז הדרומי בראשותו של הנשיא השופט יוסף רבין. במקום השופט ששון ימונה השופט שלמה שוחט.

אשקלון

□ בני־מצוה בכותל. 29 נערים בני מצווה נוסעים היום יחד עם בני משפחותיהם לירושלים לחגיגת הבר מצוה ליד הכותל המערבי. מועצת השכונות בעיר מארגנת מסע זה של ארכובה אוטובוסים כאשר כל בר מצוה זכאי להסיע עד 10 קרובי משפחה.

□ חוות עירונית. חווה ראשונה מסוגה בארץ תיפתח ביום רביעי בטכס חגיגי. החווה, שהינה מפעל משותף למגבית המאוחדת בבריטניה, אינטראקשן, עיריית אשקלון, הסוכנות היהודית וקבוצת תורמים חברי בית הכנסת הרפורמי בלונדון, תשמש מקום טיפולים בבעלי חיים לרבות כלבים וסוסים. בחווה יפעלו ילדים ובני נוער, קשישים ומבוגרים מכל שכבות הציבור.

□ היד שכבכים כייסים תל אביביים החליטו שאשקלון היא עיר שכדאי לנסות בה את מקצועם. שנים מהם, לבושים בקפידה, נלכדו בסוף השבוע על ידי בלשי המשטרה שהתחקו אחריהם לאחר שנתקבלו שתי תלונות של קשישים על כייסות. כאשר אחד מהשנים התמקם בכניסה לאוטובוס בראשו של תור, ונטפל בעדינות לכיסו של קשיש בעוד חברו דחף בקשיש לעלות לאוטובוס, זינק בלש אשקלוני, שהמתין בסבלנות, ותפס את ידו של הכייס בריוק כשניה שהייתה בכיסו של הקשיש. חקירה העלתה כי ישיש בן 80 כייס וגנבו ממנו 800 שקל. ברשות העצורים נתגלו כספים והמשטרה בודקת את מקורם."

בת ים

□ עוד פסטיבל שלושה ימים של פסטיבל בעיר. במוצ"ש החל פסטיבל של שירה, מוסיקה ומחול, בהשתתפות מקהלות מערים ברחבי הארץ. הוא נפתח בכנס מקהלות, במרכז רמת ידפ, נמשך בהופעת להקות מחול והיום, יוקדש למוסיקה קלסית, בביצוע אמנים צעירים תושבי המקום, שכבר הופיעו במסגרות בינלאומיות. המנהל המוסיקלי של הפסטיבל, שהופק על ידי מחלקת התרבות העירונית, הוא המנצח עמוס מלר.

חיפה

□ אלופה חינוכית אגר שרים לחינוך מיוחד הוקם בעיר. הוא כולל את העיריות המועצות המקומיות קרית מוצקין, קרית ביאליק, קרית אתא, קרית ים, טבעון, רכסים, נשר, תל־חנן וחיפה. אגר הערים יפעל לשיפור השרותים לילדי החינוך המיוחד, באמצעות תיאום וניתוב הילדים הצריכים בכל אחת מהרשויות אל מסגרות חינוכיות המתאימות לטיפול בבעייתיה היחודיות.

□ התיאטרון ישופץ כהתגברות שני הנציגים הדתיים, משה בליטנטל ואהרון סקורניק, אישרה בסוף השבוע ועדת הכספים של עיריית חיפה, 200 אלף דולר לשיפוצים בתיאטרון העירוני בחיפה. הכספים לשיפוץ התיאטרון יבואו מקרן לשיפוץ התיאטרון שהוקם במסגרת קרן תרבות חיפה, לה תעביר העיריה 100 אלף דולר ומשרד החינוך סכום דומה.

ירושלים

□ קשרים הדוקים קבוצת פעילים מסניף מפלגת העבודה בירושלים, מקיימת קשרים הדוקים עם אישים ערביים ממזרח ירושלים ומהשטחים. יזם את הפעילות הוא מזכיר הסניף, שמואל דסמן, ומרכז אותה אריה הס. עד כה קיימה הקבוצה כחמישים פגישות עם אישים ערביים. לאחרונה נערך מפגש כזה, בהשתתפות נתן שצ'רנסקי, שביקש להכיר מקרוב גורמים בעלי השפעה בקרב ערביי יהודה ושומרון. בשיחות האלה הודגש בעיקר על האופציות השונות לפתרון הבעיה הפלשתינאית, והעיקרית שבהן – כינון קונפדרציה עם ירדן.

קרית ביאליק

□ מעיינים במוניציפאליה יום עיון בנושא „השלטון המקומי בישראל", לזכרו של ראש העיר הראשון צבי קלינר, במלאת שנה למותו, יערך היום אחר הצהריים בבית־התרבות. ביום העיון, שנערך בשיתוף עם משרד הפנים ומרכז השלטון המקומי בישראל, ישתתפו חברי־כנסת, אישי־ציבור ופקידים בכירים ממשרד הפנים.

קרית שמונה

□ גם קשישים גונבים המשטרה נזקקה לשני טרנזיטים על מנת להעמיס מכשירי חשמל חדשים, תמרוקים, צעצועים, תיקים, חליפות בגדים ועוד פריטים גנובים ושישים שהיו ברשותה של תושבת מושב מרגליות בגליל העליון שנעצרה ביום ו' ל־5 ימים בצו בית המשפט. האשה, רוזקה מוכתר־קיסרי, בת 67, נעצרה בעת שגנבה שמלה יקרה וצעצועים בחנות בקרית שמונה ביום ה' האחרון. משטרת מרחב הגליל מבקשת מבעלי חנויות בקרית שמונה שנגנבו מהם פריטים שונים לגשת לתחנת המשטרה לזהות הפריטים.

תל אביב

□ פרחי פרסומת אמש נפתחה שנת הלימודים בבית הספר לתקשורת, פירסום ושיווק המשותף לאיגוד המפרסמים, האיגוד לפירסום והאוניברסיטה העברית. עורך „מעריב", עידו דיסנצ'יק, אשר השתתף בטקס פתיחת הלימודים דיבר על יחסי הגומלין בין העיתונות לבין קהילית הפירסום. את התלמידים בירכו יו"ר מועצת בית הספר, אליעזר אוריעל, חבר המועצה דיקן הסטודנטים, אריה גינגר. את הרצאת הפתיחה על תקשורת, שיווק ופירסום בחברה המודרנית נשא אריה רוזנברג.

משתתפים: ראובן בן צבי, יהודה גורן, אמיר גילת, יהודית זילברשטיין, עזרא ינוב, שרה פרידמן, יוסף צוריאל

„מה הם רוצים, שנזרוק את התלמידים לרחוב?"

שואלת תוקפת מנהלת ביה"ס להכשרה מקצועית „בית אלישבע" בירושלים; המוסד שקולט תלמידים שנפלטו מכל מסגרות הלימוד ומקנה להם מקצוע, סובל ממצוקת דיור חמורה ביותר, ואין סיוע תקציבי

מאת אריה בנדר

„בית ספרנו סובל מתנאי מצוקה מחפירים שבעטיים מסתובבים ברחובות כמה עשרות תלמידים חדשים, שלא היתה לנו כל אפשרות לקלוט אותם. זה שבע שנים אנו רצים אחרי הרשויות השונות, אבל דוחפו אותנו לסוף רשימת העדיפויות", אומרת הגב' יעל הוד, מנהלת המרכז להכשרה מקצועית הפועל בבית־אלישבע בירושלים.

„בבית ספרנו לומדים 180 תלמידים מקצועות כמו ספרות, מסגרות ממוחשבת, חשבונאות ממוחשבת, נדפסות ועוד. זו מסגרת המיועדת לתלמידים שנפלטו ממוסדות חינוך אחרים, ואצו תקוותם האחרונה. הם לומדים בחדרונים קטנטנים. אין חצר, אין שרותים. בהפסקות אין לאן לצאת. בשל המצוקה דחינו השנה 42 תלמידים חדשים, ומי יודע היכן הם מסתובבים", אומרת המנהלת.

„פנינו לנעמ"ת ולהסתדרות, וקיבלנו תשובה שאין להם תקציב. בעיריה אומרים שאנו לא בסדר העדיפויות. אז מה הם רוצים, שנזרוק את התלמידים לרחוב?"

„תנו תרומה לבני הקטן, הזקוק להשתלת כבד"

בדרך זו הוציא יעקב הרוש מחיפה כספים במירמה מעשרות משפחות בנתניה; נידון ל־10 חודשי מאסר

מאת אהוד רבינוביץ

יעקב הרוש, בן 22 מחיפה, שהתחזה בפני עשרות משפחות בנתניה במעונת שווא, כי בנו הקטן חולה במחלת כבד, וזקוק לניתוח השתלת כבד בחו"ל, נידון אתמול ל־10 חודשי מאסר בפועל על הוצאת כספים במרמה.

בסוף חודש ספטמבר ביום ששי בצהריים הסתובב יעקב הרוש יחד עם אשתו בשכונת רמת אפרים בנתניה. השניים התדפקו על דלתות הבתים, והסבירו בארוכה, כי בנם הקטן חולה, וזקוק לניתוח השתלת כבד בחו"ל. תושבי השכונה תרמו ביד נדיבה.

כשביקשו השניים להתרים אחד מתושבי השכונה, שהינו שוטר במשטרת מרחב השרון, עוררו את חשדו מתוך הסברם, כי בנם מאושפז בבית־חולים רמב"ם, ולפיכך הם נאלצים להתרים כסף בעצמם. לחשדו של השוטר הצטרף גם שכן נוסף, שהבחין כי התנהגות בני הזוג מוזרה. כשביקש השוטר לעוצרם, במלטו בני הזוג. שכנים שהיו בקירבת מקום עצרו תחילה את האשה ואחר כך את הבעל ומסרו אותם לידי שוטרי תחנת נתניה שהגיעו למקום.

במהלך חקירה הודו השניים, כי במשך יומיים התרימו 600 שקל חדש. בתום החקירה האשה שוחררה בערבות לאחר שהוברר, שהבעל הוא היוזם. הבעל יעקב הינו אסיר ברישיון.

מפגשי נוער יהודי־ערבי מגבירים הרצון לקירבה

זוהי מסקנת מחקר שערך פרופ' יוחנן הופמן מאוניברסיטת חיפה; בנות ערביות ודרוזים המעונינים ביותר בקירבה עם יהודים; נוער יהודי דורג בסוף

מאת ראובן בן־צבי

בעקבות מפגשים ראשונים בין נוער יהודי ונוער ערבי גברה הנכונות למפגשים אלה באופן מובהק אצל הנוער היהודי ואצל הנוער הערבי, בעיקר אצל הבנות הערביות.

רמת הנכונות ליחסי חברה תקינים אצל הנוער הערבי גבוהה יותר מאשר אצל הנוער היהודי. הנכונות הגבוהה ביותר ליחסי חברה תקינים היא זו המוצהרת על ידי הדרוזים, ואחריהם נוצרים, מוסלמים ויהודים בסדר יורד.

אצל הנוער היהודי הנכונות הגבוהה ביותר היא זו של תלמידים, שהצהירו על עצמם כ„אנטי־דתיים וחילונים", והיא חלשה מאד אצל תלמידים דתיים על פי הצהרתם.

אלה ממצאים ממחקר פסיכולוגי חברתי שנערך על ידי פרופסור יוחנן הופמן מאוניברסיטת חיפה עבור המרכז היהודי ערבי „בית־הגפן" בחיפה, המקיים מפגשים כאלה. תוצאות המחקר הועברו לעיונו של שר החינוך והתרבות יצחק נבון.

האוכלוסייה שנחקרה במסגרת מחקר זה כללה 500 בני נוער יהודי וכ־500 בני נוער ערבי, שהתחלקו לקבוצות מפגש וקבוצות ביקורת של כיתות י"א מ־15 בתי ספר תיכוניים יהודים וערבים.

מימצאי המחקר העלו גם כי בעקבות המפגשים גברה התחושה אצל היהודים והערבים כי נישואי תערובת פוגעים קשה בשלמות העמים והדתות.

הנוער היהודי, אינו מעונין בשרות צבאי לנוער הערבי, ואילו הנוער הערבי, מחייב „שרות לאומי" כתחליף לשרות צבאי.

מושבים בעמק מקיימים עזרה הדדית
כפר יהושע ונהלל מסייעים לאלון הגליל

סיפקו זרעים ודשנים למושב הצעיר למרות מצוקתם הכספית ועול הערבויות לחובות של „ארגון הצפון"

מאת מאיר הראובני

למרות מצוקתם הכספית ועול כבד של ערבויות לחובות הגדולים של ארגון „מושבי הצפון", המוערכים בכ־180 מיליון דולר, נחלצו לאחרונה המושבים הותיקים נהלל וכפר יהושע לעזור למושב הצעיר אלון הגליל, וסיפקו לו זרעים ודשנים בשווי כ־70 אלף ש"ח, כדי שיוכלו לזרוע שטח של יותר מאלף דונם סלתה.

מושב כפר יהושע, שבו 90 משקים אינו שקוע כל כך בקשיי קיום מידיים, אך סכומי הכסף הגדולים, שחייב להם ארגון הקניות, והאפשרות שהבנקים יפעלו למימוש הערבויות שנתנו כחברים בארגון הקניות, ויפקיעו מידיהם פרות או רכוש אחר במשק, מאיימת גם עליהם.

„אנחנו, בדומה לנהלל, מתמודדים עם הקשיים שנגרמו כשל מדיניות השגים השתדמות והריביות הכבדות שהטילו עלינו הבנקים, ואף מסייעים לחברים לעבור את התקופה הקשה", אומר מזכיר מושב כפר יהושע, עמוס בן צבי.

פותח מתקן המאפשר למשותקי גפים ללכת

מאת גיל יודילוביץ

נבי צהיל, הותיקים לביטאות גלגלים, יצאו לאנגליה לטיפול בשיטה חדשה, המאפשרת למשותקים בגפיים התחתונות, ללכת באמצעות מתקן מיכני מתוחכם. שני הנכים הראשונים יצאו כבר השבוע לאנגליה. תקופת הטיפול, שאורכה כחודשיים, תמומן על־ידי משרד הבטחון והאגודה – על־ידי חברי עמותת „ידידי נבי צהיל באנגליה".

השיטה פותחה בארה"ב על־ידי ישראלים, אורחים אמריקאים, בשיתוף מומחים אמריקאים. המיכשור מורכב על רגליו של הנכה, מתחת למכנסיו. זו מערכת צירים וקפיצים, שאינה תלויה במקור אנרגי כלשהו.

כדי לבחון את השיטה יצאו לאנגליה ד"ר אבי עורי, ד"ר חזי שמש ממרכז השיקום, הפיזיותרפיסט הראשי של ביה"ח, מר פינק ומומחים נוספים. „המלצנו בחום לנסות מייד את השיטה. רק לחשוב על כך שהנכים המוגבלים יוכלו לשוב וללכת מעוררת התרגשות רבה", אומר ד"ר עורי.

מרכז השיקום התארגן בתוך זמן קצר למבצע בדיקות של נכים, כדי לאתר את המתאימים להתקנת המכשיר. נבדקים נפגעי חוט שידרה המשותקים בפלג התחתון של גופם. הרופאים מציינים כי לא כל נכה מתאים בהכרח לשיטה, הדורשת הרבה תרגול. אם יצליח הניסוי באנגליה ייוצר המתקן בארץ.

AK
גליון נובמבר – מופיע החודש!

בגליון החדש:

בת־דודה של מלכת אנגליה מנהלת שירותי „קייטרינג" בישראל ● נשים עוזרות לגברים להתגבר על הפחד ● ראיון עם אשתו של איש „המוסד" לשעבר ● תקלה בגרון: קול מקולקל ● אונס של גברים על־ידי נשים ● אופנה: ג'ינס על המים ● בישול עם רות סירקיס ● קוסמטיקה ● עיצוב ● ריהוט.

184 עמודים של צבע, הנאה ועניין

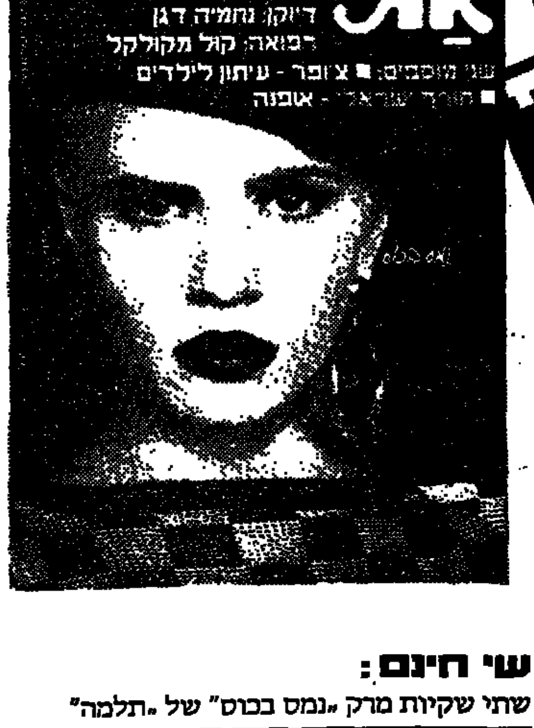

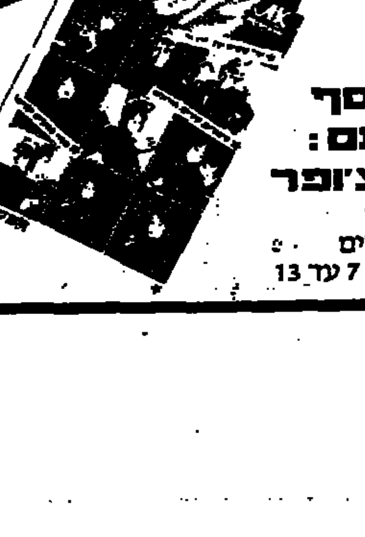

שי חינם:
שתי שקיות מרק „נמס בכוס" של „תלמה"

הגרלת החודש:
שבוע של תיאטרון בלונדון

מוסף חינם: צ'ופר
עיתון לילדים בגיל 7 עד 13

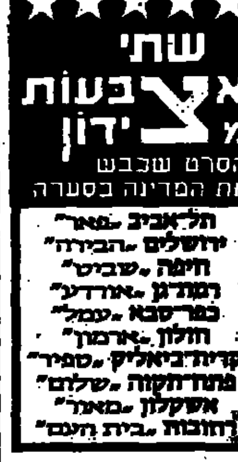

שבוע 13 להצלחה

★★★★★
שתי אצבעות מצידון
הסרט שבבש את המדינה בסערה

תל־אביב „פאר" | ירושלים „הבירה" | חיפה „שביט" | רמת־גן „אורדע" | כפר־סבא „עמל" | חולון „ארמון" | קרית־ביאליק „ספיר" | פתח־תקוה „שלום" | אשקלון „מאור" | רחובות „בית העם"

הסרט שזכה במירב השבחים של השנה
סרט השנה!

מקסים! – מעריב | חכם! – ניו יורק
עשוי בכשרון! – ידיעות אחרונות | מבדר! – ניו יורק טיימס
מענג! – הארץ | מרהיב! – לוס אנג'לס טיימס
משעשע! – דבר | נוגע ללבי! – ניו יורק מגזין
מעולה! – טלוויזיה ערב חדש | נס קולנועי! – ניו יורק דיילי ניוז
מומלץ! – טלוויזיה משדר מרקרים | אל תחמיצו! – ניו יורק פוסט

זכרונות אהבה מפירנצה
A Room with a View

שבוע 9	„צפון" ת"א 4.30-7-9.30	„אורה" חיפה 4.30-7-9.15	„בנייני האומה" ירושלים

שימו לב לשעות ההצגה!!

חוג דרכונה לחובבים 22—50
לצלצל למכון קצר 3.30 – 7.00 אחה"צ
03-288469
03-825667

אנגלית הכנה לאוניברסיטה
מכון דן
ההרשמה: 5 – 7 בערב
ת"א: ז'בוטינסקי 106
בבניין גימנסיה „הרצליה"

מועדון מטיילי מעריב
טיולי יום אחד
קיסריה, עתלית ושווייצריה הקטנה
תאריכי יציאה: 1.11, 8.11, 15.11.

שומרון, הבקעה וחמת גדר
תאריכי יציאה: 1.11, 8.11, 15.11

פרטים והרשמה: „מועדון מטיילי מעריב"
רחוב קרליבך 2, תל־אביב, ☎ 439207

מעריב

צוערת הועמדה למשפט צבאי לאחר שניהלה ויכוח בנושאי דת

היא נידונה ל־10 ימי מחבוש על תנאי ומאוחר יותר הודחה מקורס הקצינות; גורמים צבאיים: הצוערת הודחה מהקורס בגלל ציונים נמוכים ולא בגלל הויכוח בכותל, שאת נסיבותיו בודקים עתה

מאת יוסף ולטר
סופרו הצבאי של „מעריב"

צוערת בקורס קצינות, שנקלעה לויכוח בנושאי דת עם אשה דתית ליד הכותל המערבי, הועמדה למשפט צבאי על התנהגות, שאינה הולמת, ונידונה לעשרה ימי מחבוש על תנאי לשנה.

חברת הכנסת, שולמית אלוני מר"צ, שהפרשה הגיעה לידיעתה, פנתה אתמול לשר הבטחון ולרמטכ"ל בבקשה לבדוק את הנושא. ח"כ אלוני טוענת, כי צוערת זו הודחה מקורס קצינות, וכי אחד הנימוקים להדחתה היה המקרה בכותל.

הצוערת (שמה שמור במערכת) תושבת דרום הארץ, ביקרה לפני זמן מה יחד עם חברותיה לקורס ברחבת הכותל המערבי. במהלך הביקור נתנה לה אחת הנשים, שנכחה ליד הכותל ספר תהילים, וביקשה ממנה לקרוא פרק מהספר. הצוערת סירבה, ואז נתגלע בין השניים ויכוח על נושאי דת.

נראה שצורת הויכוח לא נראתה למפקדות של הצוערת. בשובה לבסיס הוגש נגדה טופס תלונה ודיון – כתב אישום צה"לי – שבו האשמה בהתנהגות, שאינה הולמת את מעמדה ודרגתה. נטען נגדה כי ברחבת הכותל המערבי ניהלה ויכוח סוער ובטונים גבוהים עם קבוצה גדולה של נשים דתיות לגבי האמונה בדת.

אחת מחברותיה של הצוערת העידה כי, לדעתה, התנהל הויכוח בצורה תרבותית וסבירה, אך השופטת, סא"ל טובה קופמן, קיבלה את טענות המפקדות, הרשיעה אותה, וגזרה עליה כאמור עשרה ימי מחבוש על תנאי לשנה.

ח"כ אלוני טוענת, כי לאחר זמן מה הודחה הצוערת מקורס קצינות, ובין הנימוקים שהועלו בראיון הסיכום, אוזכר גם המקרה של הכותל. ח"כ אלוני שואלת את שר הבטחון והרמטכ"ל האם כך צה"ל מחנך את קציניו, שלא לבטא את דעותיהם, ולומר את אשר בליבם; האם צה"ל אינו מעודד את חופש המחשבה והויכוח אצל קציניו.

גורמים צבאיים מסרו אתמול בתגובה, כי בבדיקה ראשונית מתברר, שהצוערת הודחה מקורס קצינות בגלל ציונים נמוכים, ולא בגלל האירוע שהיה בכותל. כן מסרו כי נסיבות האירוע בכותל נמצאות עתה בבדיקה, בעקבות פנייתה של החיילת.

מזל טוב שימי תבורי ואשתו ג'ניפר עם בנם החדש, דניאל, אח לאלירן ולאריאל. (צילם: ישראל מלובני)

האביר של קולומבוס

● הקרדינל של מקסיקו, ארנסטו קוריפיו־אהומאדה הגיע לישראל בטיסת אל־על מרומא, בראש קבוצת נאמנים „אבירי קולומבוס". בשובו לארץ יקח הקרדינל אבן מהרי ירושלים, שתוצב בכנסיה במקסיקו.

נחשפה חולית מחבלים מהכפר מג'דל שאמס

פרצו וגנבו נשק מהמחסן של אחד מקיבוצי הצפון והתכוונו בין היתר להטוף חיילים ואנשי ביטחון

מאת יהודה גורן

זרועות הבטחון וחוקרי משטרת מרחב הגליל חשפו ברמת הגולן חוליית מחבלים בת שלושה איש, בני משפחה אחת מהכפר הדרוזי מג'דל שאמס בגולן, שפרצה למחסן נשק ותחמושת באחד ממושבי הצפון

שלושה חברי החוליה הם: אברסלה מוטיע בן 20, אברסלח מלק בן 22 וחשוד נוסף קסין, בן המשפחה. השלושה הקימו חוליה שמטרתה היתה לפגוע באנשי כוחות הבטחון ושוטרי משטרת ישראל.

כוונתם היתה לאסוף כלי נשק, תחמושת ואמצעי לחימה שונים ולתקוף בהם אנשי כוחות הבטחון המגיעים לרמת הגולן. השלושה פרצו למחסן נשק ותחמושת באחד מישובי הצפון וגנבו מתוכו אמצעי לחימה שונים. ברשותם נתפסו טיל "לאו", רימון צה"לי, פצצות מרגמה, כדורים ונפצים שונים. את הנשק והתחמושת הסתירו בחלקות חצרות בתיהם ובמקומות סתר שונים.

השלושה עמדו לתקוף חיילים, לחטוף אותם ולהעבירם באיומי נשק לסוריה או ללבנון ולדרוש עבור שחרורם את שחרור האסירים הבטחוניים והמחבלים הכלואים בארץ.

בימים הקרובים יוגשו כתבי אישום נגד שלושה חברי החוליה.

השייח' אמין טריף, המנהיג הרוחני של העדה הדרוזית אמר אמש כי הוא מגנה בתוקף את אנשי החוליה מרמת הגולן שנתפסה על־ידי זרועות הבטחון. „היחסים המצויינים בין בני העדה הדרוזית ובין תושביה היהודים של מדינת ישראל לא ישפעו מהמקרה"

„גיל יהדילוביץ' מוסר: תושב ראשון לציון נעצר ל־10 ימים חשוד במכירת נשק, שעל־פי החשד, אמור היה לשמש מחבלים למטרות פיגועים במרכז הארץ.

עמוס קסנטיני, בן 20, עבריין מוכר היטב למשטרה, שבעבר נעצר בעיקר בנושא עברות רכוש, נעצר ביום שישי ושופטת בית־משפט השלום בתל־אביב האריכה את מעצרו.

על־פי החשד מכר קסנטיני אקדח, שנגנב שנתיים קודם לכן, לתושב השטחים. תמורת העיסקה קיבל 200 דולרים.

פונו מבית בבאר שבע מחשש להתמוטטות

„הבית נבנה מבטון גרוע", טוענים הדיירים שהועברו למלון זוהר

אורי בינדר

ראש עיריית באר־שבע, משה זילברמן, הורה ביום שישי שעבר לפנות עשרות משפחות מבית משותף ברחוב רינגלום מספר 1 בשכונה ו' בנימוק שמדובר במבנה מסוכן הנתון בסכנה של התמוטטות מיידית.

בעקבות הצו נאלצו 36 משפחות לעזוב את דירותיהן ולעבור למלון זהר בעיר. לפני שלושה חודשים קרס עמוד בכניסה הראשונה. לדבריהם, קבעו אנשי מכון התקנים, כי הסיבה לכך היא בטון מאיכות גרועה.

ביום שלישי בשבוע שעבר קרס עמוד נוסף. שלושה ימים לאחר מכן נקבע על ידי מהנדס העיר, כי מדובר בסכנת התמוטטות, ולפיכך אולצו הדיירים ולהתאכסן באופן זמני במלון זהר.

בן 23 נעץ מברג בחזה של אחיו בן ה־15

מאת שרה פרידמן

נער בן 15 מבת ים נדקר על ידי אחיו הבוגר. הנער נפצע באורח בינוני בריאה והוא מאושפז בבית החולים וולפסון בחולון.

הנער נכנס למטבח, בו ישב אחיו בן ה־23 ותיקן מכשיר רדיו. בין השניים פרץ ויכוח. האח הבוגר, שהחזיק בידו מברג, דקר בו את אחיו בחזה. הנער הוחש לבית החולים, פצוע באורח בינוני. אחיו הבוגר נעצר, והיום יובא בפני שופט להארכת מעצרו.

„יש להחזיר פנקס הימאי לרב המלחים משה לוי'

דורש איגוד הימאים: הפנקס נשלל לצמיתות מלוי שהיה מנהיג „מרד הימאים" ב־1968 ואח"כ כמזכיר איגוד הימאים הסתבך במשפטים פליליים; הוא ירד לפני 7 שנים מן הארץ, ועתה פנה בבקשה להחזיר לו את הפנקס כדי שיוכל לשוב ארצה ולהיות ימאי

מאת דוד זוהר

איגוד הימאים תובע לחקור מחדש את הנסיבות שהביאו לפסילה לכל ימי חייו את פנקס הימאי של רב המלחים, משה לוי, לכל ימי חייו, ולהחזיר לו את הפנקס.

משה לוי, שכונה בזמנו „לוי האדום", היה בעבר ממנהיגי איגוד הימאים, והכריז על מרד באניה הישראלית „אבוקדו קור" כשעגנה בנמל גרמני ב־1968. הוא ירד לארצות הברית לפני שבע שנים לאחר שנפסל מלהפליג בים, מקצוע בו עסק מגיל 15.

לוי עלה לכותרות באוקטובר 1968 כאשר השבית את האניה „אבוקדו קור" בנמל בברמניה בתביעה להקמת „איגוד ימאים חופשי בלתי־תלוי בהסתדרות". בעקבות המרד נשלל מלוי פנקס הימאי, אך כעבור שנתיים החזר לו, לאחר ששר התחבורה חנן אותו.

לוי נבחר בשנת 1973 כמזכיר איגוד הימאים (הטיבת סיפון), במסגרת תפקידו כמזכיר האיגוד ולאחר מכן, הסתבך בשורת משפטים פליליים, בעיקר איומים ואלימות, על רקע בעיות של האיגוד, ואז החליט המפקח על הימאים לשלול את פנקס הימאי שלו לצמיתות. מאבק משפטי שניהל לוי לאחר מכן להחזרת הפנקס, לא נשא פרי.

באחרונה פנה לוי לאגף הספנות בבקשה להחזיר לו את הפנקס, בטענה שנעשה לו עוול חמור. בפנייתו הוא מציין כי מגיל 15 הוא ימאי, ומשאת נפשו היא לשוב לישראל, בה נולד, יחד עם 4 ילדיו ואשתו, ולשוב להיות יורד ים ישראלי פשוט.

יגאל כהן, מזכיר איגוד הימאים הדרוגיים, תבע מאגף הספנות לחקור מחדש את נסיבות פסילתו של לוי. בינתיים השיב אגף הספנות בשלילה לפניית לוי ונראה שעתה יעבור המאבק למישור המשפטי.

גיתית: לא אגלה מי ה„אליבי' לליל הרצח

טוענת שהיתה עם זוג שהחזיק דולרים בניגוד לחוק

מאת אלי רונן

היכן היתה גיתית איזראלוב בלילה שבין ה־25 ל־26 בינואר בין 1 אחר חצות ל־1.30, שהוא המועד המשוער שבו מצא בעלה את מותו באיגם במושק הירקון?

גיתית איזראלוב השיבה בחקירתה במשטרה כי היא היתה במחיצת זוג כדי לקבל מהם את כספי דירה שמכרה. גיתית סירבה לנקוב בשמם של בני הזוג, כיוון שלדבריה הם החזיקו אלפי דולרים בניגוד לחוק. המשטרה שקלה להעניק *חסינות לבני הזוג על דעת הפרקליטות* בתנאי שגיתית איזראלוב תסכים לחשוף את זהות הזוג.

נמסר, כי בידי המשטרה גירסה לפיה בליל הרצח כאשר הלכה גיתית ברגל עם בעלה מאיזור קולנוע „פאר" לכיוון מלון „הילטון" היא פגשה מכר שלה ששאל אותה בפליאה: „מה את עושה כאן?". עפ"י גירסה זו השיבה גיתית: „בשבילך אני בפאריס..."

נעצרו אנשי גוש קטיף שהתפללו בביה"כ בעזה

מאת עזרא יניב

מספר מתיישבים מגוש קטיף, שבאו אתמול להתפלל באתר שרידי בית הכנסת העתיק בתוך העיר עזה, נעצרו לשעה קלה על ידי זרועות הבטחון על הפרת הוראות האוסרות להם להכנס לאתר בית הכנסת.

אתמול אחר הצהרים ניסו בני 30 משפחות מתיישבים מגוש קטיף להגיע ברכבם לאתר שרידי בית הכנסת העתיק, אך מכל כיוון בו נסעו מנעו מהם משמרות צה"ל להתקרב לעבר מטרתם.

אך קבוצת מתפללים הצליחה להגיע רגלית לאתר.

הם התפללו ערבית ושמעו שעור מפי ראש ישיבת ימית בנוה דקלים הרב יעקב אריאל.

אחר כך נעצרו כמה מהם על ידי זרועות הבטחון ושוחררו לאחר תיחקור.

ברוך דיין האמת

בצער רב אנו מודיעים על פטירתו של יקירנו

אברהם שלכטר

פרטים על מועד ההלוויה בטלפונים 03־5462267, 03־479627.

המשפחה

גרטי ריינר

נפטרה ביום שבת
25.10.1986

ותרמה גופתה למדע.

תלמידיה, ידידיה ומכריה, מוזמנים להפרד ממנה במפגש שייערך לזכרה, ביום שבת, 8.11.1986, משעה 4 עד 6 אחר הצהריים, בבית בן דב אשר בעין־הוד, טלפון 04־842702.

נא לראות זאת כהזמנה אישית.

להברנו
עו"ד עוזר פינקו וב"ב

אנו אתך באבלך
במות אביך

יעקב שור
ז"ל

כרמל–ברגמן
ועובדי המשרד

למשפחת זהבי

אתכם ביגונכם על פטירת

יוסף ז"ל

ידידי הבית
לויטן 6

לצביה פלזן
וכל בני ביתה

אתכם באבלכם הכבד
על מות

האב ז"ל

בית עין־גדי

לזאב זהבי

תנחומינו הכנים על מות

אביך ז"ל

טבע
ההנהלה והעובדים

לחברנו מאיר נתי

השתתפותנו הכנה באבלך על מות

אביך ז"ל

מחבריך לעבודה
מח' ענ"א מבזור
ומידע ניהולי
בל"ל

חוק התכנון והבניה התשכ"ה–1965
מרחב תכנון מקומי ראשון לציון

הודעה בדבר הפקדת תכנית מפורטת

נמסרת בזה הודעה, בהתאם לסעיף 89 לחוק התכנון והבניה, התשכ"ה–1965, כי במשרדי הועדה המחוזית לתכנון ולבניה מחוז המרכז, ובמשרדי הועדה המקומית לתכנון ולבניה ראשון לציון הופקדה תכנית מפורטת הנקראת „תכנית מפורטת מס' רצ/1/5/41" ביחד עם התשריט המצורף אליה.

עיקרי הוראות התכנית: איחוד וחלוקה ללא הסכמת בעלים.

ואלה הם השטחים הכלולים בתכנית: גוש 3926 חלקות: 641, 642, 647, 648, 653, 654, 659, 660, 50־53.

רחובות: הרשפלד, בן־אליעזר, קפלינסקי, וזניק.

כל המעוניין בתכנית רשאי לעיין בה ללא תשלום בימים ובשעות שהמשרדים האמורים פתוחים לקהל.

כל המעוניין בקרקע, בבנין או בכל פרט תכנוני אחר, הרואה את עצמו נפגע על ידי התכנית וכן כל הזכאי עפ"י סעיף 100 לחוק האמור, רשאי, תוך חודשיים מיום פרסומה של הודעה זו ברשומות להגיש התנגדות לתכנית במשרדי הועדה המקומית האמורה.

ד. שוש
יו"ר הועדה המחוזית לתכנון ולבניה, מחוז המרכז

מועדון מטיילי מעריב

קורס בסיסי
לגלישת צוקים
ב„מצוקי דרגות"

11–13 דצמבר 1986

פרטים והרשמה: „מועדון מטיילי מעריב", רח' קרליבך 2, ת"א, 03־439207.

אנו מודיעים בצער רב על פטירתו של
היקר באדם רודף צדקה וחסד

הר״ר ר׳ יצחק רייך ז״ל

בן הרה״ג ר׳ ישראל זצוק״ל
בעל „מנחת ישראל״ אב״ד באטורקעס
נכד להרה״ג יעקב קאפל רייך זצוק״ל
אב״ד דק״ק בודפסט

הלויה התקימה במוצש״ק פרשת בראשית תטמן בחלקת המשפחה בהר הזיתים.

הנהלת מלון רייך — המשפחה

ליצחק מוריץ ובני ביתו

משתתפים באבלכם על מות

האם ז״ל

אס. אי. סיינטיפיק אינבסטמנט בע״מ
ההנהלה והעובדים

הועדה המקומית לתכנון ולבניה „הדרים״
הוד השרון, דרך רמתיים 36
טלפון: 052-21178

הודעה לפי סעיף 149 לחוק התכנון והבניה תשכ״ה–1965

ניתנת בזה הודעה כי הוגשה לוועדה המקומית לדיון, בקשה לבניית מבנה מגורים (קוטג׳) דו־משפחתי ברחוב שמיר בהגוראל, הוד השרון, בגוש 6407, חלקה 215, על ידי אלתרמן גדעון וירושלמי רוד, והמהות חריגה, הינה: הגדלת שטח הבניה המותר על ידי תוספת שטח במסגרת 6%. כל מעוניין, אם בבעל ואם מבחינה אחרת, בקרקע, בבניינים או בבנינים אחרים שהתכנית משפיעה עליהם, יוכל לעיין בהעתק התכנית במשרדי הוועדה המקומית. בשעות הקבלה הרגילות, ולהגיש התנגדויות מנומקות בכתב לתכנית תוך 14 יום מתאריך פרסום זה.

א. שמשוני
יו״ר הוועדה המקומית לתכנון ולבניה „הדרים״

בית משפט השלום
רחוב דיזנגוף 1 תל־אביב
תיק אזרחי מס׳ 25075/86

הזמנה לדין

לגמילה בתבום שכתובתה: אינה ידועה. הואיל והתובע דניאל משה ע״י ב״כ עו״ד י. שגלר מרח׳ קפלן 5 ת״א הגיש לבית משפט השלום בתל־אביב תובענה נגדך, כמפורט בכתב התביעה המצוי בתיק הנ״ל, הינך מוזמן להגיש כתב הגנה תוך 30 יום מיום מסירת הזמנה זו, ולהתייצב למשפט ביום 14/12/86 שעה 08.30 ודע לך, שאם תגיש כתב הגנה ולא תתייצב למשפט ביום הנקוב בהזמנה, יינתן באותו יום פסק דין שלא בפניך, אך אם לא תגיש כתב הגנה במועד שנקבע לכך בהזמנה, יינתן פסק־דין שלא בפניך אף לפני היום שנקבע למשפט וההזמנה להתייצב תבוטל.

יום א׳ 26/10/86 — מזכיר ראשי

מועדון מטיילי מעריב

יום טיול ברכב פתוח במדבר־יהודה

תאריכי יציאה:
8.11; 29.11; 13.12.
מחיר לאדם: 33 ש״ח
כולל: רכב מדברי פתוח, מדריך וארוחת צהריים בשטח.

פרטים והרשמה: „מועדון מטיילי מעריב״, קרליבך 2, ת״א 439207

הנהג
עשה לך מנהג —
קח עמך חייל לדרך

קבלת מודעות!
מ־8.00 עד 20.00
רוח מעריב
אשראי עד 60 יום
03-727630
03-739297
03-738707
לבעלי כרטיסי אשראי

עיריית פתח תקוה

עיריית פתח־תקוה משתתפת בצערו של
מבקר העירייה **אורי דוברינסקי**
במות עליו אביו

נתן דוברינסקי ז״ל

דב תבורי
ראש העיר

קרן תל־אביב לפיתוח

לאלברט בן דוד ומשפחתו

אתכם באבלכם הכבד על מות האב

יצחק ז״ל

שלמה להט,
ראש עיריית תל־אביב יפו
ויו״ר מועצת המנהלים
קרן תל־אביב לפיתוח

למשה והילדים

המומים וכואבים יחד אתכם
על מות

דינה ז״ל

צוות המחלקה
לפרמקולוגיה קלינית
בית חולים „כרמל״, חיפה

ליעקב אשכנזי

משתתפים בצערך על מות

אמך ז״ל

חבריך לעבודה
באבטחת איכות
הרכש תדיראן תקשורת

לחברנו איתן אלמוג
יו״ד אגודת העתונאים בירושלים

משתתפים באבלך על מות האב

יצחק ז״ל

האגוד הארצי של עתונאי ישראל
אגודת העתונאים בתל־אביב

לאודה עזרא

משתתפים באבלך הכבד על מות

אביך

מועצה מקומית מעלה אדומים
וועד העובדים

מחר, יום שלישי, ב׳ במרחשון תשמ״ז (4.11.86) תמלאנה עשר שנים מאז נפרדה מאתנו אמנו, סבתנו, גיסתנו, דודתנו ובת־דודתנו האהובה

לאה־איידל ברסקי ז״ל

נפקוד את קברה בבית־העלמין בנחלת־יצחק בשעה 3.30 אחר־הצהריים.

משפחות: ז״ק, קראוס, ברסקי,
אליהו, צ׳רבינסקי, זקלר, מישלוב

בצער רב הננו מודיעים על פטירתו
של חברנו

דוד שיכמן

שמת על משמרתו

ומביעים את תנחומינו
למשפחה השכולה

„עמידר״
ההנהלה וחבר העובדים

לתלמה יובל

אתך באבלך הכבד על מות

אביך ז״ל

א. דורי
חברה לעבודות הנדסיות
בע״מ

מושב אביחיל

אבל
על פטירתו של החבר

יצחק הלפרין ז״ל

ומשתתפים בצער המשפחה

„צוות״
אגודת משוחררים
משרות קבע בצה״ל
אבלים על מותו של
סא״ל (מיל׳) ד״ר

אברהם הירש ז״ל

רמת־גן
ומשתתפים בצער המשפחה

למאיר כדורי

תנחומינו הכנים בהלקח ממך

אחיך ז״ל

י.א. מיטווך ובניו בע״מ
ההנהלה והעובדים

מלם מערכות בע״מ

לחברנו **יצחק וקנין**
אתך באבלך במות

אחיך ז״ל

ההנהלה וחבר העובדים

לעדנה הבריק

אתך באבלך על מות

אביך ז״ל

בית הכפר הירוק

בצער רב אנו מודיעים על פטירתו של
בעלי, אבינו וסבנו היקר

ויקטור בגס ז״ל

הלויה תתקיים היום, יום שני, א׳ בחשון תשמ״ז, 3.11.86, בשעה 15.00 בבית העלמין ביהוד.

מתאבלים:
אשתו: אלגרה
בנו: קרלוס
כלתו: אנה
הנכדים: אבי וגרי
הבנות בבואנוס איירס: רוזה וב״ב
סלמה וב״ב

בצער רב אנו מודיעים על פטירת יקירתנו

גיטל קובדלו ז״ל

(לוברניץ – מלבורן)

המתאבלים:
בעלה: נח קובדלו
בתה: אביבה וישראל זילברגלד וב״ב
בנה: עזרה וסו קובדלו וב״ב
אחיה: הרי ופיי סמיט וב״ב
ושאר בני המשפחה בארץ ובחו״ל

השבעה בבית הבת, רח׳ תרצה 11, ר״ג.

יקירתנו

ליזה (לולה) גלפרן

מבית שמם מווילנא
איננה

הלויה תתקיים היום, יום שני, א׳ בחשון תשמ״ז (3.11.86), בשעה 12.45, בבית העלמין כפר־סמיר. (שער ראשי).

האבלים: בעלה: זאב
ובני המשפחה

במלאת שנה לפטירת יקירתנו

שרה קלופוט ז״ל

נעלה לקברה ונתייחד עם זכרה מחר, יום שלישי, ב׳ בחשון תשמ״ז (4.11.86), בשעה 15.30, בבית העלמין „הדרום״ בגבול חולון בת־ים.
נפגשים ליד השער החדש.

המשפחה

במלאת שנה למותו של בננו

דני זיבנר ז״ל

נעלה לקברו ביום רביעי, ג׳ בחשון תשמ״ז, 5.11.86, בשעה 16.00.
לאחר מכן נתייחד עם זכרו במועדון החברים.

המשפחה
ובית עין הרוד איחוד

במלאת שלושים למותו של

ד״ר דב ירדן ז״ל

תערך אזכרה וגלוי מצבה מחר, יום שלישי, ב׳ בחשון תשמ״ז, 4.11.86, בשעה 3.00 אחה״צ, בבית הקברות בגבעת שאול, ירושלים.

המשפחה

לבן־ציון אקשטין

אנו משתתפים בצערך על מות

אמך ז״ל

חבריך לעבודה ב„קהל״

הננו משתתפים בצערו של חברנו לעבודה
מאיר פרומקין
על מות

אביו ז״ל

ומביעים את תנחומינו

בתי זיקוק לנפט בע״מ
ההנהלה והעובדים

בצער רב אנו מודיעים על פטירתו של בעלי,
אבינו וסבנו היקר באדם

אייזיק יצחק אנמוט ז״ל

ב״ר אריה ז״ל

הלויה נערכה אתמול, יום ראשון, א׳ דראש חודש חשון תשמ״ז, 2.11.86.
יושבים „שבעה״ בבית המנוח, רח׳ לוינשטיין 36 רחובות.

המתאבלים: אשתו: סימה
בניו: אלכס וב״ב
חיים וב״ב

בצער ובכאב אנו מודיעים על פטירתו של
בעלי, אבינו וסבנו היקר

נפתלי (הרי) בולה

בן שרה מלקמן ויהודה (לוי) בולה
בן 66 במותו

הלויה תצא היום, יום שני, א׳ בחשון תשמ״ז, 3.11.86, בשעה 14.00 מביתו ברחוב הגליל 19, נתניה, לבית העלמין בשיכון ותיקים נתניה.

אשתו: מלכה (ריינה) בולה וקאדלסברגן
בנו: ישעיהו ובני ביתו
בנו: אלכס
בתו: מרים שרה
וכל בני המשפחה

בצער רב אנו מודיעים על פטירת הבעל, האב והסב היקר

משה קמינסקי ז״ל

(מניו־יורק)

הלויה תתקיים היום, יום שני, א׳ מרחשון תשמ״ז, 3.11.86, בשעה 15.30 בהר הזיתים.
(הארון יובא במטוס אל על 004 מניו־יורק).

אשתו: בתיה
בנו וכלתו: ארני ושולמית קמינסקי וב״ב
בתו וחתנה: ליני ומורדי שטיין וב״ב

יושבים שבעה במושב שיתופי שרשות מוגלה טל: 065-82797

לליני ומשפחה

אתכם ביגונכם
על פטירת אביך

משה קמינסקי

בית מעלה גלבוע

כואבים ודואבים על

מריו גוטפריד

שאיננו

על מועד הלויה נא להתקשר לטלפון 051-92511 או 051-92549.

המשפחה
ובית אור הנר

למשפחת גוטפריד
ובית אור־הנר

אנו משתתפים בצערכם העמוק על מותו של

מריו ז״ל

אשר תרם רבות לקידום התרבות וההשכלה באזור

מועצה אזורית שער הנגב
מפעליה ועובדיה

בצער רב אנו מודיעים על פטירתה של חברתנו

רוזה אילנאה

הלויה תתקיים היום, יום שני, א׳ בחשון תשמ״ז 3.11.86 בשעה 15.00. יוצאים מהמרכז התרבותי.

המשפחה וקבוץ אפיקים

במלאת שלושים לפטירת יקירנו

מאיר סלומון ז״ל

תתקיים אזכרה מחר, יום שלישי, ב׳ בחשון תשמ״ז 4.11.86 בשעה 5.45 אחה״צ, בבית העלמין בשיכון ותיקים נתניה.
בשעה 3.50 יצא אוטובוס מרחוב ברודצקי 28, נתניה.

המשפחה

,טיים' מגלה:

(סוף מעמוד 1)
כעון בסידני, קארל רובינסון, כבר ביולי, אך העסקה לא יצאה לפועל.

השבועון מספר, כי בכנסיה בסידני פגש ואנונו את העיתונאי הקולומביאני אוסקר גררו, וזה שיכנע אותו למכור את סיפורו לאמצעי התקשורת. השניים פנו לרובינסון, אך הוא סרב לשלם תמורת הסיפור, מגלה „ניוזוויק".

השבועון כותב, כי ואנונו החליט בכל זאת לתת ראיון לרובינסון ושוחח עמו שלוש שעות. לדברי העיתונאי, המצוטטים ב„ניוזוויק", אמר לו ואנונו: „חשוב שהעולם ידע מה עושה ישראל. אני עושה זאת למען השלום".

השבועון מציין, כי ואנונו לא מסר למראייניו את שמו האמיתי וכעבור עשרה ימים ניתק מגע. „הוא שתה יותר מדי ולא העזו לפרסם את סיפורו", אמר כתב „ניוזוויק" בסידני.

כעבור זמן עשה ואנונו עסקה עם „סאנדיי טיימס", מספר „ניוזוויק".

לדברי השבועון, אומר העיתון הבריטי, כי אינו משלם תמורת מאמרים וכי שילם לואנונו רק תמורת הטיסה מסידני ללונדון.

קודם שיצא את אוסטרליה בדרכו ללונדון, ב־10 בספטמבר, סיפר ואנונו לכומר האוסטרלי סטפן גריי כי הוא מצפה לקבל 456 אלף דולר תמורת סיפורו, מספר „ניוזוויק". לדברי השבועון, אמר ואנונו, כי הכסף ינוצל ל„עבודת אלוהים".

ידידתו של ואנונו, ג'ודי זימס, סיפרה ל„ניוזוויק", כי ואנונו התנדב להיות ברשימת המפוטרים בקריה למחקר גרעיני בדימונה.

פרופסור באוניברסיטת בן גוריון, שהכירו היטב, אמר ל„ניוזוויק", כי ואנונו היה גלוי לב לגבי קשריו עם הקומוניסטים, אך לא ידע כמעט דבר על מארקס ואנגלס.

אחיו של ואנונו, מאיר, סטודנט המתגורר ליד בוסטון, אמר ל„ניוזוויק", כי מרדכי רצה לעשות משהו „לשירות תהליך השלום. באמת. היו לו כמה מטרות והוא חשב שיוכל לעזור".

„טיים" כותב היום, כי פקידי רשות ישראליים אינם ששים להעמיד את ואנונו לדין. הסיבה, לדברי השבועון: אם יימצא ואנונו אשם, יהיה פירוש הדבר שהמידע שהדליף הוא אכן נכון.

„ניוזוויק" כותב, כי אם אכן מוחזק ואנונו בישראל, וישפט במעטה של סודיות לא יהיה הדבר חסר תקדים במדינה.

„בקיץ שחלף", כותב השבועון, „נדון אזרח ישראלי ל־12 שנות מאסר על שניסה למכור מידע לשגרירות סוריה בקפריסין".

בראיון עם סופר „מעריב" בניו־יורק אמר מאיר, אחיו של מרדכי: אחי כתב לי, זמן קצר לפני שמסר את סיפורו ל„סאנדיי טיימס", כי „אין דרך אמצעית בעניין הזה (פרסום מידע על סודות הגרעין של ישראל), או שכן או שלא; המניעים הם פוליטיים – ואני החלטתי כן (לפרסמם)".

מאיר סיפר עוד: „מרדכי עשה מה שעשה מפני שראה את המצב בארץ בעיניים של אידיאליסט: הוא היה אידיאליסט רדיקלי".

„אינני חייב לקחת בחשבון שהוא בהכרח בישראל", אמר האח. „יש גם אפשרות סבירה שמדינה עויינת הרוצה לטשטש את הדבר. יתכן שקרה לו משהו – בעקבות פעולה של המוסד או של גורם אחר".

ומוסיף מאיר: „אני מנסה להפריד בין מה שעשה מרדכי לבין מה שקרה לו. מה שעשה, נבע מהצורה שבה ראה את המצב בארץ. מנקודת מבט היסטורית, יתכן, שמרדכי תרם תרומה לתהליך הפוליטי במזה"ת בכך שגילה, כי ישראל היא מדינה צבאית חזקה, שאינה צריכה לחשוש ממתן זכויות לפלשתינאים".

רפאל מן סופרו המדיני של „מעריב" מוסר:

ממשלת בריטניה לא פנתה עד אמש רשמית לישראל כדי לברר את אמיתות הידיעות שהופיעו בעתוני בריטניה על חטיפתו, כביכול, של מרדכי ואנונו מלונדון והברחתו בארגז שהוטס כדואר דיפלומטי, כך מסרו מקורות מוסמכים במשרד רה"מ ובמשרד החוץ.

גורמים מדיניים העריכו אתמול כי לראש ממשלת בריטניה אין כל ענין להכנס לחקירת הנושא, המתבסס על „ספקולציות עיתונאיות" והדלפות הבאות מחוגים בעלי גישה אנטי־ישראלית מסורתית.

ואנונו נטש את הדת ואמר: לעולם לא אשוב לישראל

מרדכי ואנונו נולד באוקטובר 1954 במרוקו, [illegible]. הם אנשים דתיים מאוד והאב בעל מעמד מכובד בקהילה. ב־1963 עלו ההורים לישראל עם 8 ילדיהם. [illegible]

מרדכי נשלח ללמוד בישיבת „בני עקיבא" [illegible] הגיע להועדה לאנרגיה אטומית. [illegible] את עצמו ממשפחתו.

לפני 8 שנים החל ללמוד במחלקה לגיאוגרפיה של אוניברסיטת בן גוריון. [illegible]

כאשר התנתק ממשפחתו התגורר מרדכי ואנונו בדירה שכורה. [illegible] לידידים אמר: „אני מתכוון לשוב ארצה לעולם, ולכן אין טעם להחזיק כאן בדירה".

באוסטרליה הכיר את הכומר [illegible] וסיפר לעתונות על עוצמתה הגרעינית של ישראל.

אינני מכיר במוטי

(סוף מעמוד 1)
שב מהים עם חבריו, סטודנטים ערבים באוניברסיטת בן־גוריון. שאלתי אותו אם אינו מתבייש לנסוע לים ביום כזה, כאשר משפחתו נמצאת בבית־הכנסת, והוא השיב לי, כי בגלל זה ניתק את הקשר עם משפחתו".

ד"ר זאב צחור, מהמחלקה להיסטוריה באוניברסיטת בן־גוריון, הכיר את ואנונו. לדבריו, היה ואנונו מתוסכל ואמר לו „תראה כמה מעט סטודנטים ומרצים מעדות המזרח יש באוניברסיטה".

„היה לו להט מיוחד, ופעילות השמאל הממסדי היתה לצנינים בעיניו", סיפר ד"ר צחור. „בעיניו, תנועת שלום עכשיו היתה המצאה של הממסד האשכנזי ומנחם בגין. לדעתו, עדות המזרח צריכים להזדהות עם הערבים ולא עם האשכנזים".

ואנונו היה מוכר באוניברסיטה כפעיל של השמאל הקיצוני והשתתף בכל הפגנה. סטודנטים סיפרו, כי ואנונו דיבר לא אחת למען אש"ף ואף נטל חלק בערב הזדהות עם אש"ף, שנערך בקמפוס במסגרת של ערב מחזור.

מרדכי ואנונו סיים את לימודיו לפני כשנה וקיבל תואר ראשון בגיאוגרפיה ופילוסופיה. בנובמבר 1985 מכר את כל רכושו ואמר לחבריו: „אין לי מה לעשות בארץ. אני נוסע לחפש את עצמי בחו"ל ולא אשוב הנה לעולם". מאז איש לא שמע ממנו. „הוא תמהוני, לא נורמלי ולא יציב", תיאר אותו אחד הסטודנטים.

„כאשר ראיינתי את מרדכי ואנונו עבור עתון הסטודנטים של אוניברסיטת בן־גוריון, הוא ביקש ממני שלא אזכיר שהוא עובד בועדה לאנרגיה אטומית", סיפר אתמול עורך „ברבור" לשעבר, דוד יוסוב בן 27 מבאר־שבע. „ביקשתי לראיין אותו, כיוון שהיה פעיל בתא הסטודנטים של קמפוס. דעותיו היו תמוהות לגבי עובד הועדה לאנרגיה אטומית. מוטי דיבר באהדה על הענין הפלשתינאי", הדגיש יוסוב. „מרצה בתא לפילוסופיה סירב לשרת בלבנון ונשלח למעצר. ואנונו הקים עמותה, שהפכה עולמות כדי להשיג את שיחרורו".

באגודת הסטודנטים זוכרים את מרדכי ואנונו כפעיל למען הסטודנטים הערבים. הוא הגיע לתפקיד של אב בית־דין חברים של האגודה. גם במסגרת זו לא הסתיר ואנונו את אהדתו לענין הפלשתינאי ואת התנגדותו למדיניות החוץ והבטחון של ישראל. סטודנטים סיפרו, כי ואנונו ייצג את הסטודנטים הערבים בצורה טובה יותר משהם עשו זאת בעצמם.

בעקבות האחיות

(סוף מעמוד 1)
עובדי המינהל והמשק טוענים ששכרם נשחק ב־42 אחוז בשלוש השנים האחרונות. הם החלו במאבק בינואר השנה, בטרם הוצא נגדם צו מניעה ואז החל משבר האחיות. „מאז אנו עובדים תחת צווי מניעה הרי לא נישאר לעבוד לעולם תחת צווים אלה", אמר שלם.

אתמול הוא נפגש עם יו"ר האגף לאיגוד מקצועי בהסתדרות, חיים הברפלד, וביקש ממנו לחדש את הדיון בתביעות העובדים. שלם טען, כי לתביעות עובדי המינהל אין קשר לתביעות האחיות.

גם עובדי קופת־חולים „התעוררו". תביעות השכר שלהם גבוהות מאלה של עובדי המינהל והמשק. העובדים דורשים תוספת תפקיד, תוספת כוננים, תיקון עיוותים וקיצור שבוע העבודה. יו"ר ארגון עובדי קופ"ח, חיים ברנס, נפגש אתמול בעניין זה עם חיים הברפלד.

ברנס הסביר אמש, כי העובדים הציגו תביעות בפברואר, עוד לפני סיכסוך האחיות. „לא נענינו בטענה שהסתדרות והממשלה עומדים לדון על עיסקת חבילה. ואינו איתן כן עיסקת חבילה זו. ואם יש מישהו שחושב שהאחיות קיבלו מה שקיבלו ויתר העובדים לא יקבלו – הוא טועה. אם האחיות השיגו שבוע עבודה בן 36 שעות, אין סיבה שאנחנו נעבוד 45".

הבאים בתור הם עובדי הרנטגן. הם דורשים לעדכן את שכרם ולקצר את שבוע העבודה שלהם. יו"ר הוועד, נעים רמתי, אמר כי העובדים עיכבו את מאבקם כדי לא להפריע לאחיות. „עכשיו נכנס את המועצה שלנו ונחליט מה לעשות". גם לדבריו, תביעות עובדי הרנטגן אינן קשורות להישגי האחיות. „אנו כבר מזמן תובעים קיצור שבוע העבודה בגלל הסכנה של עבודה שעות ארוכות ליד מכונות הרנטגן".

האוצר דורש לקצץ 6,000 משרות הוראה

מאת נורית דברת

משרד האוצר דורש ממשרד החינוך להפחית לאלתר 160 אלף שעות הוראה מגני הילדים ובתי הספר. קיצוץ בזה פירושו ביטול 6,000 משרות הוראה שבהם מועסקים כ־8,000 מורים וגננות.

מנכ"ל משרד החינוך ד"ר שמשון שושני מסר אתמול כי דרישת האוצר פירושה קיצוץ של 101 מיליון ש"ח, מהם 63 מיליון הנובעים מהחלטת הממשלה לקצץ כ־4 אחוז מהתקציב, ו־35 מיליון ש"ח על חשבון דחיית ביצוע דו"ח עציוני, שלגביו הסכימו המורים לבטל על חלק קטן מההוצאות.

במשרד החינוך טוענים כי החלטת האוצר שמה לאל את עבודתה של ועדה משותפת שמונתה על־ידי שרי החינוך והאוצר במטרה להגיע לפשרה בקיצוץ תקציב החינוך.

משרד החינוך יפצה תלמיד שהתעוור מפגיעת חברו

מאת דוד זוהר

תלמיד כיתה א' אשר התעוור בעינו השמאלית לאחר שהותקף בין כתלי בית הספר על ידי תלמיד אלים בן גילו, יפוצה על ידי משרד החינוך ב־20 אלף ש"ח.

סכום זה נקבע בפשרה בין פרקליטיו של התלמיד, לבין פרקליטות המדינה. הפשרה קיבלה אתמול תוקף של פסק דין.

התלמיד שנפגע הוא יוסף לוי תושב טירת הכרמל. בתביעה שהגישו פרקליטיו, נאמר כי במרץ 1983 למד הילד בבית הספר „רגביה" בטירת־הכרמל. באותה תקופה היו קיימות בבית ספר זה תופעות של אלימות. יוסף לוי, הגיע ביום המקרה לבית הספר זמן קצר לפני הישמע הצלצול. בדרכו אל הכיתה נטפל אליו ילד בן גילו הידוע כאלים, ובין השניים פרצה קטטה. הילד התוקף נטל אבן דרך עימה אל תוך הכיתה אליה נכנסו יוסף לוי וחבריו. בעוד שאר התלמידים התחבאו תחת השולחנות כדי להתגונן מפני האבן, נטל יוסף לוי כסא כדי להגן על עצמו, אולם הדבר לא עזר לו. כאשר התלמיד השליך לעברו את האבן, היא פגעה בעינו השמאלית, דבר שגרם לו לעיוורון מוחלט של העין. כיום מתהלך הילד עם עין תותבת.

פרקליטי הילד ייחסו לבית הספר רשלנות בכך שלא הנהיגו פיקוח נאות על אף שידעו על תופעות של אלימות, ושאף מורה באותו יום לא פיקח על הנעה מסודרת של התלמידים.

בכתב ההגנה טענה הפרקליטות, כי בבית הספר אין כל בעייה של אלימות ושהמקרה אירע מחמת תקיפה של תלמיד אחד את חברו. כיוון שהשלכת האבן אירעה כהרף עין, לא ניתן היה למנוע אותה.

בן 16 ממושב משען נעדר מביתו שבוע

רענן לוי יצא מביתו לאחר ריב עם אחיו ומאז נעלמו עקבותיו ★ חושדים כי הוא באילת

מאת עזרא ינוב

רענן לוי בן 16 ממושב משען ליד אשקלון נעדר מביתו. לפני שבוע ברח מבית אמו ומאז לא התקשר הביתה. אמו, שבעת אחיו ושתי אחיותיו מודאגים, אך מקווים כי בסופו של דבר ישוב הביתה.

אחיו הגדול, עזרא לוי, סיפר אמש מדוע ברח רענן מהבית: „בשבוע שעבר, ביום ב', התחצף רענן לאמא. אח שלנו שלמה, שהוא בצבא קבע, לא התאפק וסטר לו. רענן נעלב ואמר לנו ,עוד תתפשו אותי'. ויצא מהבית".

באותו יום ראה אבישי ג'יבלי, הגר במושב משען, את רענן בתחנה המרכזית של אילת. כאשר ג'יבלי חזר למושב בעבור כמה ימים סיפר לבני משפחת לוי על־לכך.

אמו תמר (סעידה) החליטה אתמול להודיע על עדרות בנה למשטרת אשקלון, שפתחה בחיפושים אחר הנער.

רענן לוי הוא תלמיד בית־ספר התיכון אזורי ב„שער הנגב".

בן 62 הוכה ונשדד

שלושה צעירים התפרצו לביתו של יוסף קדוש מחיפה ושדדוהו ★ שמואל קופרשטיין בן 70 מחולון הוכה ברחוב ונשדד

אמיר גילת ושרה פרידמן

אדם בן 62 מחיפה הותקף אמש במהלך שוד אלים שביצעו בדירתו שלושה צעירים.

אתמול בערב התפרצו שלושה צעירים לדירתו של יוסף קדוש בהדר הכרמל, כיסו את פניו בשמיכה והחלו להכותו בכל חלקי גופו. הם נטלו ממנו את התכשיטים שהיו על גופו ו־300 ש"ח במזומן. לאחר ביצוע זממם נמלטו השלושה מהמקום.

קדוש שנפצע באורח קל, הועבר לבית־החולים רמב"ם בחיפה, שם קיבל טיפול רפואי ושוחרר לביתו.

משטרת מרחב חיפה פתחה בחקירה. טרם נעצר איש.

בן 70 תושב חולון הוכה ונשדד אתמול. שמואל קופרשטיין הלך בשעה 9.30 ברחוב בלינסון בחולון. סמוך לכניסה של אחד הבניינים התנפלו לפתע עליו אחד או שני אלמונים והיכוהו. הוא נפל על פניו ובזמן ששכב על הריצפה לקחו ממנו את כל כספו – 150 ש"ח ונמלטו מהמקום. קופרשטיין זעק לעזרה. שכנים החישוהו לבית־החולים וולפסון שם קיבל טיפול.

הבעל אירגן וצילם את „בגידת" רעייתו

מאת אורי בינדר

תושבת דימונה, בת 30, התלוננה בשבת במשטרה, כי בעלה, אחיו, גיסו וחברו – חברו כדי לבצע בה מעשה מגונה ולצלמו כדי להשתמש בתמונות באמצעי לאלצה להתגרש.

האשה הנסערת ספרה לחוקרים, כי ביום שישי נפרד ממנה הבעל וסיפר, כי הוא נוסע לצפון הארץ לבקר משפחתו. בדירתם נותרו אחיו וגיסו. באישון לילה חשה האשה, כי מפשיטים אותה. עוד היא מנסה להתאושש מהשינה ולברר, אם מדובר בחלום או במציאות, הבזיקו בה בזקי מצלמה.

לדבריה, חבר הארבעה לטפול עליה מעשה בגידה, כאשר התנפלו עליה, קרעו חלק מבגדיה, והבעל עמד מוכן וצילם את „הבגידה". בעקבות התלונה יצאו החוקרים במוצאי־שבת כדי לאתר את החשודים ולשמוע את גרסתם.

הבית הלבן רומז:

(סוף מעמוד 1)
ביצוע שורת פיגועים חבלניים. חיזבאללה תובעת גם שינוי במדיניות האמריקנית כלפי ישראל.

דובר הבית הלבן, לארי ספיקס, אישר כי ג'יקובסון שוחרר, אך סירב למסור פרטים נוספים. ספיקס סירב לענות לשאלה אם וושינגטון ניהלה שיחות ישירות עם הארגון.

דונאלד ריגן, ראש המטה של הבית הלבן, אמר כי סוריה מילאה תפקיד מיזערי בשחרור בן הערובה. ריגן רמז, כי ארה"ב עלולה לנקוט בפעולה צבאית נגד סוריה, אם תמשיך דמשק לתמוך בטרור. „אינני אומר שכך יהיה, אך זה עלול להיות כך. אנו יכולים לנקוט בצעדים אחרים וכך גם נעשה, אם הם ימשיכו לתמוך בטרור. הזהרנו את סוריה שוב ושוב ועתה הוצאנו את שגרירנו". בכך רמז כי ארה"ב הגיעה עתה לנקודה, שבה יתכן שתנקוט בפעולה צבאית.

נשיא ארה"ב, רונאלד רייגן, הביע את שמחתו על שיחרור ג'יקובסון וקרא לשחרור שאר בני הערובה בלבנון. „אי אפשר להשיג מטרות מדיניות על ידי סחיטה וטרור" נאמר בהודעה שפירסם.

דיוויד ג'יקובסון בן 55 היה מנהל בית־החולים של האוניברסיטה האמריקנית בביירות. הוא היה בשבי חיזבאללה 17 חודשים. הוא שוחרר בעקבות מאמציו של המתווך, הכומר טרי וייט.

ג'יקובסון הובא אתמול, לבוש בהידור רב, לשגרירות ארה"ב הנסגרת במערב ביירות. הוא הובל בידי קצינים סורים שקיבלו אותו קודם לכן מידי חוטפיו. עדי ראיה סיפרו, כי הסורים נקטו באמצעי בטחון מיוחדים. אתמול בבוקר הוא הובל בשיירה של שלוש מכוניות של השגרירות לבניין השגרירות החדש במזרח ביירות.

שעה קלה לאחר מכן נחתו בחצר הבניין שני מסוקים של חיל האוויר האמריקני שבאו מלארנקה. נראה כי לאחר תחקור ראשוני הוטס ג'יקובסון לקפריסין. צוות אמריקני מיוחד יצא לגרמניה המערבית כדי לטפל בו. דובר של הבסיס האמריקני בויסבאדן אמר, כי ג'יקובסון ייצא מהמזרח התיכון ברגע שתנאי מזג האוויר יאפשרו זאת.

תחנות שידור בביירות ממשיכות לטעון, כי שוחררו עוד בני ערובה אמריקנים, אפשר שגם צרפתים ובריטים, והם נמסרו למפקדת המודיעין הסורי, בעיירה אנג'ר שבבקעת הלבנון. לדברי התחנות, אפשר כי בקרוב מאוד ישוחררו עוד שני בני ערובה אמריקנים.

מפאריס נמסר, כי צרפת הביעה שביעות רצון משחרורו של בן הערובה האמריקני.

סוריה זוקפת את השחרור למאמצים הגדולים שהשקיעה בענין זה, במסגרת מה שהיא מגדירה „המלחמה שלה בטרור". נראה כי סוריה, הרגישה מאוד לדעת הקהל העולמית, מנסה עתה, בעקבות פרשת הינדאווי, לשנות את תדמיתה. אפשר שהיא מסייעת עתה לשר החוץ האיראני שהוזעק לדמשק, כדי שיפעיל את השפעתו על החוטפים החומייניסטים בלבנון. משקיפים ערביים מאמינים, כי סוריה תמשיך לפעול לשחרורם הקרוב של בני הערובה, ובכללם הבריטים, כדי להוכיח קבל עולם, שהאשמות הבריטיות נגדה משוללות כל בסיס.

סוכנות הידיעות של אמירויות המפרץ, המקורבת לסוריה, טענה אמש, כי ארה"ב ההחמיאה בסוף השבוע שעבר את סוריה ותבעה ממנה להצטרף למאמצים הבינלאומיים נגד הטרור. וושינגטון העבירה כמה תביעות לנשיא אסד, כדי שיוכיח את אמינות טענותיו, שהוא מתנגד לטרור.

התביעות האמריקניות הן: שיחרור כל בני הערובה הזרים שבידי חיזבאללה, חיסול מפקדות של „אבו־נידאל" בדמשק ובאזורים לבנוניים שבשליטת סוריה, והפסקת הסיוע לארגוני הטרור המחזיקים מפקדות בלבנון.

זבולון המר: אינני מחרים את הרפורמים

הרפורמים קובלים על ששר הדתות יימנע מהשתתפות בכינוס ועוזר השר טוען שההזמנה הועברה ברגע האחרון כדי „להזמין" סירוב

מאת מנחם רהט

שר הדתות זבולון המר, דחה אמש את הטענה כי הוא מחרים את המוסד הרפורמי „היברו יוניון קולג'", וציין כי דחה את ההזמנה להשתתף בסימפוזיון בנושא דת ומדינה שנערך בו – רק בשל לוח הזמנים הצפוף שלו, ואי תיאום האירוע מראש עם עוזריו.

הסימפוזיון קשור באירועי חנוכת הקמפוס החדש של „היברו יוניון קולג'" בבירה. לסימפוזיון הוזמנו השרים יעקב צור וזבולון המר, הח"כים אהוד אולמרט, הרב מנחם הכהן ושולמית אלוני, וראש המחלקה בסוכנות לתרבות תורנית בגולה יצחק מאיר (שהינו מראשי המפד"ל וישתתף בכינוס).

מבין כל המוזמנים לסימפוזיון, הודיע רק המר כי לא יוכל ליטול בו חלק, ולא ישתתף בחנוכת הקמפוס. בקרב הרפורמים נשמעו אמש האשמות כלפי המר בחוסר סובלנות כלפיהם. ואולם, בלשכתו של השר המר טענו אמש, כי ההזמנה הועברה אליו ממש ברגע האחרון, רק לפני ימים אחדים, ועוד בטרם התייחס השר לתוכנית ההזמנה, נבדק יומנו והתברר כי בימים הללו יהיה תפוס בשל התחייבויות קודמות שאין לבטלן.

עוזרו של השר המר, יצחק הנגבי, סבור כי הגשת ההזמנה לשר המר במועד כה מאוחר, צורת ניסוחה וסימנים אחרים, מעידים כי מגישיה התכוונו רק „לצאת ידי חובה" והזמנתם היתה כזו „המזמינה סירוב".

פקידת הבנק שגנבה מהלקוחות נשלחה למאסר

מאת דוד זוהר

פקידת בנק מקריית טבעון, תרצה אזולאי, נידונה אתמול בבית המשפט המחוזי בחיפה ל־3 חודשי מאסר בפועל ולתשלום קנס בסך 3000 ש"ח, באשמת מעילה בכספי לקוחות.

הנאשמת, בת 25 נשואה ואם לילדה, עבדה בבנק הפועלים בקריית טבעון. בתקופה שבין ספטמבר 82 לפברואר 83, היא ביצעה משיכות והפקדות בחשבונות של לקוחות שונים וגנבה מהם כספים על ידי זיוף טופסי הוראות פעולה. בסך הכל היא גנבה סכום של 46,000 שקלים ישנים מארבעה לקוחות. בפסק דינו ציין השופט כי מדובר בעבירה „חמורה ומכוערת" ושלמרבה הצער „גל של סוג זה של עבירות שוטף את החברה הישראלית". לפיכך, סבור השופט, על בתי המשפט להטיל עונשים מרתיעים. עם זאת ציין כי הוא התחשב בנסיבות המיוחדות של הנאשמת, שהיא בעלת עבר ללא רבב והחזירה את כל כספי המעילה, [illegible]

בית המשפט העליון החליט: נאשם בהונאה ב־13 מיליון דולר יוסגר לארה"ב

בית המשפט העליון ציווה אתמול להסגיר לארה"ב את לברד ארווין פרידמן, אזרח אמריקני שעלה לישראל לפני עשרה חודשים, המואשם כי יחד עם חמישה שותפים, הונה מאות בעלי עסקים אמריקניים וקיבל מהם במירמה 13 מיליון דולר. בית המשפט בטל בכך את החלטת בית המשפט המחוזי בירושלים שקבע כי פרידמן אינו בר הסגרה.

ארה"ב ביקשה את הסגרתו ב־11.7.86 לאחר שהוגש נגדו כתב אישום, לפיו הוא הונה 695 בעלי עסקים בניו יורק, לאחר שיחד עם אחרים, מכר להם מתקן לחסכון באנרגיה, במחיר גבוה פי 80 מערכו האמיתי. סכום ההונאה נאמד ב־13 מיליון דולר, מתוכם היה חלקו בשלל שלושה מיליון דולר.

פרקליטו של פרידמן, עו"ד יצחק מודריק, טען בדיון על ההסגרה בבית המשפט המחוזי בירושלים, כי לא היתה זו הונאה, אלא מכירת שיטה לבעלי עסקים, שהכנסתם גבוהה לצורך ניכוי מס. אותם בעלי עסקים שרכשו את המתקנים לחסכון באנרגיה, יכלו לנכות סכומי כסף גדולים מההפרשה לשלטונות המס.

השופטת המחוזית רות אור לא מצאה ראיה, כי מישהו מהמשקיעים רומה ולכן פסקה, כי פרידמן אינו בר הסגרה.

בית המשפט העליון, בהרכב נשיא בית המשפט מאיר שמגר והשופטים שושנה נתניהו וגבריאל בך, קיבל את ערעור המדינה וציווה להסגיר את פרידמן.

השופט שמגר, שכתב את פסק הדין, קבע, כי בחומר הראיות ישנן ראיות לכך שפרידמן ביצע מעשי מירמה בנסיבות מחמירות, עבירה שחלה עליה אמנת ההסגרה, ולכן הוא ביטל את החלטת בית המשפט המחוזי והכריז על פרידמן כבר הסגרה. (ע.)

נהג אוטובוס פגע למוות בישישה ונמלט

15 בני אדם נפצעו אתמול בכבישים הרטובים

מאת אלי דנון ועזרא ינוב

המשטרה עצרה אתמול נהג אוטובוס החשוד כי פגע בהולכת רגל, גרם למותה ואחר כך נימלט עם האוטובוס ממקום התאונה בצומת הרחובות אלנבי – הירקון בת"א.

התאונה אירעה אמש בשעה שש וחצי בערב כאשר אוטובוס של חברת „דן" פגע בהולכת רגל כבת 70 שחצתה את הכביש בצומת אלנבי – הירקון. למרות הפגיעה בהולכת הרגל המשיך נהג האוטובוס בנסיעה ונמלט ממקום התאונה.

כשעה לאחר מכן עצרה המשטרה נהג אוטובוס החשוד כי היה מעורב בתאונה. הוא נעצר בדרך חיפה פינת פינקס בת"א. הנהג נחקר במשטרה אך עדיין לא ברור באופן חד משמעי כי הוא הנהג שפגע בהולכת הרגל. שמה של האשה שנהרגה בתאונה לא הותר לפירסום.

יום הגשם אתמול התבטא גם בכבישים. 15 בני אדם נפצעו אתמול, 6 מהם קשה, ב־8 תאונות דרכים בדרום.

בכביש יד־מרדכי – שדרות התהפכה מכונית פרטית וכתוצאה מכך נפצעו קשה שמעון ישי (24) וסמדר סיבתי (23) ממושב גילת. ליד מושב כוכב בכביש סעד, סמוך לצומת גבעתי סטתה מכונית פרטית שהיתה נהוגה על ידי אריה גינת אל מרכז הכביש הרטוב והתנגשה במכונית פרטית נהוגה בידי שמעון ארקין בן 43 מירושלים. במכונית מירושלים נפצעו קשה אסתר ארקין (38), אסתר אוחיון (54) וחיים אוחיון (64) מירושלים. נהגי שני כלי הרכב נפצעו קל. הולכת רגל מאשדוד, אורה רוזנקובסקי בת 50, נפצעה קשה בעת שמכונית פרטית פגעה בה כאשר חצתה את רחוב יהודה הלוי סמוך למעבר חציה. כל הפצועים קשה אושפזו בבתי החולים באשקלון וברחובות ואין חשש לחייהם.

ב־5 תאונות דרכים נוספות באזור קסטינה, אשדוד וניצנים נפצעו קל 7 נוסעים, ארבעה מהם בתאונת דרכים בצומת קסטינה בה היו מעורבים 4 כלי רכב.

הנשיא הרצוג

(סוף מעמוד 1)
עולים. הוא הוזעק בטלפון וחש למקום. במכשיר קשר שבמכוניתו הוא הזהיר את צוות העובדים בחצר לשמור בסוד את יעד נסיעתו.

במשכן הנשיא, כבר המתינו לו אנשי הנשיא, אשר הובילוהו מיד אל המזוודה הסרבנית. תוך כמה דקות הוא הצליח לפרוץ את המנעול מבלי לגרום כל נזק למזוודה ולתוכנה. אנשי הנשיא נשמו לרווחה וסיורו של הנשיא נפתח ברגל ימין.

זכו בטוטו

תושב ראשון־לציון ותושב בית־שמש היו היחידים שניחשו את כל 14 משחקי השבת, כולל ההפתעה המרעישה של הפועל לוד בחיפה, וזכו בפרס בטוטו, חצי מיליון ש"ח וכל אחד מהם יקבל מעל 250 אלף שקלים.

התושב הראשוני מילא טופס פ' רגיל בן 10 טורים בו השקיע 3.5 ש"ח. הזוכה השני השקיע 16 ש"ח.

91 משתתפים ניחשו 13 תוצאות נכונות וכל אחד מהם יקבל כ־2,075.– שקלים.

1534 משתתפים ניחשו 12 תוצאות נכונות וכל אחד מהם יקבל כ־123.– שקלים.

13044 משתתפים ניחשו 11 תוצאות נכונות וכל אחד מהם יקבל כ־14.– שקלים.

ד־70651 משתתפים ניחשו 10 תוצאות נכונות וכל אחד מהם יקבל כ־2.40 שקלים.

ההכנסה במחזור 9/87 היתה: 2,630,913.– שקלים ולפרסים הופרשו 1,268,071.– שקלים כולל העברה.

המינימום המובטח לפרס הראשון במחזור הבא: 450,000.– שקלים, ולכלל הפרסים 1,000,000.– שקלים.

דווקא הצלחה

פרשת ואנונו, כך מוצגים עיתונים בבריטניה ובמקומות אחרים, היא כישלון צורב. גם אחרים בתוכנו שותפים לדיעה הזו.

קשה להתייחס לעניין משום שאין באפשרותנו לברר באורח פומבי וציבורי אלו הן עובדות בסיפורים הבאים מחו"ל ואלו הם פירסומים, פרי דמיונם הקודח של עיתונאים ועיתונים נטולי מידע מוסמך.

אבל אם נניח שאנחנו אכן מכר סודות כפי שנמסר בעיתונים זרים, הרי הוא הראשון שבגר מתוך מאות ואולי אלפי אנשים שעבדו בוועדה לאנרגיה אטומית מאז שלושים שנים. זו בעינינו הצלחה מרשימה ולא כשלון מביש. אחרי הכל קשה להניח שיש עוד מוסד מסוג זה בעולם היכול להתהדר ב"ריקורד" כזה. מצחיק במיוחד לקרוא את הדברים בעיתונות של בריטניה, מדינה בה מתגלה כמעט מדי שנה מרגל בקאליבר הרבה יותר רציני מואנונו.

אנחנו מטילים ספק רב אם היו חילופי האשמות בין "מוסד" לבין השב"כ בהקשר ואנונו. אנחנו לא מתרגשים מן העובדה – גם אם היא ניחוש בלתי מציאותי לחלוטין – שמישהו טרח להביא את ואנונו ארצה. אם כך קרה – אנחנו אומרים: כל הכבוד; ולא איכפת לנו אם הביאו אותו באורח חוקי או בעורמה, בים או באוויר, חי או מת. ואם לא הביאו אותו – אנחנו נעודד כל יוזמה כזו.

אנחנו רק ממליצים, אם הוא אכן כאן, שתימצא דרך להביא אותו למשפט פומבי-בחלקו כדי שכל הואנונים האחרים ידעו כי ארוכה ידה של ישראל וכואבת מאוד נחת זרועה.

סוריה והטרור

שעה ששגריר סוריה בלונדון חזר לארצו בעקבות ניתוק הקשרים הדיפלומאטיים בין שתי המדינות; בעוד בריטניה אינה מצליחה לרתום את מערב אירופה לצעדים אפקטיביים נגד דמשק; וכאשר בלבנון ממשיכים בקטל ההדדי – פתחה סוריה במאמץ דיפלומאטי כדי לשפר את דימוייה. היא מנסה להוכיח שהיא נלחמת בטירור ולא להיפך – מעודדת אותו.

במסגרת זו מכוונים עתה הסורים את מאמצם לעבר נקודה רגישה הנוגעת בעיקר לארה"ב ולצרפת – בני ערובה המוחזקים בידי ארגונים שיעים קיצונים בלבנון: שמונה אזרחים אמריקנים ושמונה צרפתים. שר ההסברה הסורי, שנפגש עם שר החוץ האיראני, מסר בתום הפגישה, כי סוריה עושה מאמצים לשחרר את בני-הערובה בשל סיבות הומאניות. דבריו זכו לתהודה בינלאומית וסוריה הוצגה באור חיובי, לכאורה.

אין זו הפעם הראשונה שהסורים עושים שימוש מדיני בבני-ערובה הנחטפים במדינה שהיא מתיימרת להשליט בה סדר ויציבות. במקרה זה, כבמקרים אחרים, דומים הסורים למבעירי-אש המופיעים לאחר מכן כמכבי-אש ועוד דורשים שכר עבור כך.

גם אם ישוחררו בקרוב מספר מבני-הערובה המוחזקים בלבנון ודמשק תזקוף זאת לזכותה, אסור ללכת שולל אחר תרגילים סוריים כאלו. ממשלת ישראל צריכה להמשיך ללא הרף בחשיפת פרצופה האמיתי של סוריה והקהילה הבינלאומית צריכה להמשיך ללא ליאות במאמצים להעניש את סוריה ולהקיאה מתוכה.

הניגוד הפנימי

סכסוך העבודה שעליו הוכרז ב"סולל בונה" והתנגשות בין הפועלים לבין ההנהלה ב"אליאנס" אינם סכסוכי עבודה רגילים. פתרונם קשה במיוחד בשל העובדה כי המדובר הוא במפעלים הנמצאים בבעלות ההסתדרות והמעסיק הוא על כן גם מי שהיה אמור לייצג את העובדים במאבקם המקצועי.

לכאורה יכולה היד האחת של ההסתדרות – "חברת העובדים" השלטת ב"כור" – לטעון שמפעלים חייבים להיות מנוהלים לפי שיקולים כלכליים ועל העובדים עצמם לשאוף שהמפעל יהיה רווחי. שכן מפעל מפסיד לא יחזיק מעמד והעובדים שמחבלים בסיכויי הבראתו באמצעות עיצומים מסכנים את פרנסתם.

אך כנגדה תבוא היד השניה של ההסתדרות, זו של האיגוד המקצועי, ותטען: היכן הסיוע ההדדי של השכירים? האם פועלי "אליאנס" אשמים בכך שהמפעל מתקשה להתחרות בצמיגים תוצרת סינגאפור? והאם אין פועלי "סולל בונה" זכאים לדרוש תוספת שכר הניתנים לענפי אחרים במשק?

ניגוד אינטרסים זה אינו חדש ושומעים מי שסבורים שניתן לפתור אותו דווקא בימים אלה. מכאן שהנהלת "סולל בונה" הרוצה לפטר 1000 עובדים נוספים ולהתנגד לתביעות השכר של עובדיה, והנהלת "אליאנס" שהכריזה על השבתת מגן בתקווה לשבור את השביתה האיטלקית של העובדים חייבות להבין שיש להן בעיה ותופש הפעולה שלהם מצומצם יותר מזה שיש בידי חברה בבעלות פרטית.

אך גם העובדים מצידם חייבים להבין שאסור להם למתוח את החבל. יתר על המידה שכן למפעל מפסיד אין זכות קיום אפילו אם הוא נמצא בבעלות ההסתדרות. ויתור שלהם היום יבטיח את עתיד המפעל שבו קשור את עתידם לטוב או לרע.

מעריב
המו"ל: הוצאת מודיעין בע"מ
בית דפוס "מעריב" בע"מ

עורך: עידו דיסנצ'יק
סגן עורך: יובל אליצור
סגן עורך: לוי יצחק הירושלמי
ראש מערכת המוספים: יעקב ארז
ראש מערכת החדשות: אברהם תירוש

יו"ר מועצת המנהלים: עובד בן עמ"י
מנכ"ל: אמיר דוידזון
מנכ"ל: שמעון חפץ

עזריאל קרליבך – מייסד ועורך 1948–1956
אריה דיסנצ'יק – עורך ראשי 1956–1974
שלום רוזנפלד – עורך ראשי 1974–1980
שמואל שניצר – עורך ראשי 1980–1985

(C) כל הזכויות שמורות ל"מעריב"

ההומאניסט...

יובל אליצור

שיעור למתחילים

המסר העיקרי של השיעור בכלכלה, שנערך בראשית השבוע שעבר לראש-הממשלה, יצחק שמיר, הוא – שכמו לפני שנתיים כן גם עתה יש רק דרך אחת להציל את המשק: להקטין את הצריכה הציבורית. במלים אחרות: לקצץ בתקציבי הממשלה והרשויות המקומיות והאזוריות משני צידי הקו הירוק ולקצץ בהוצאות של ההסתדרות, הסוכנות היהודית וכל יתר המוסדות הציבוריים.

כל האמצעים האחרים לא יועילו. הקפאת מחירים, פיחות או מניעת פיחות, התערבות או אי-התערבות בשוק ההון, העלאת מסים או הפחתת מסים – כל אלה אינם אלה אמצעי לוואי, טבליות אספירין להקלת החום, שיש לתתם במינון זה או אחר, אם אכן יקוצצו המנגנונים ותפחת התערבות הממשלה בניהול המשק.

בשלב הראשון יגרור הקיצוץ בהוצאה הציבורית גל של פיטורין. אך זו תהיה תקופת-מעבר. בסופו של חשבון, רק הקטנת התקציב והקלה בעול המסים יביאו לצמיחה ולקליטת עובדים בענפי הייצור. המשק הישראלי הוא משק של מחסור טבעי בכוח-אדם. לא נוכל לקיים כלכלה משגשגת אם העובדים, שהתעשיה זקוקה להם, יישבו כפקידים בבנקים ובמס-הכנסה.

כל זה בוודאי נאמר למר שמיר. מה שאולי לא נאמר לו ומה שצריך לומר גם לשרי הליכוד וגם לראשי המערך, הוא, שהקושי העצום כל כך בקיצוץ הוצאות הממשלה – קושי ששם לאל תוכניות הבראה קודמות ומאיים עתה למוטט את הישגי התוכנית של יולי 1985 – אינו רק כלכלי וחברתי, כפי שכל הדוברים מנסים לטעון; הקושי הוא גם, ואולי בעיקר, פוליטי: הממסד הפוליטי אינו מוכן להוציא מידיו עמדות-כוח כלכליות.

כן, קיצוץ אמיתי בתקציבים פירושו פחות שרותי בריאות, פחות השקעה בחינוך ואולי אפילו פגיעה בתעשיה, המספקת כיום את ההזמנות של משרדי הממשלה. קיצוץ חמור מדי בבטחון עלול, חס וחלילה, לקרב את המלחמה הבאה.

לכל הטיעונים בדבר התוצאות ההרסניות של הקיצוץ בהוצאה הציבורית, יש תשובה אחת, פשוטה ומשכנעת: מה שלא נקצץ היום, במתינות ומתוך חשבון, כאשר הברירה נתונה בידינו, ניאלץ לקצץ מחר, בבהילות ובאכזריות, כאשר יגיעו מים עד נפש.

ומי שאינו מאמין בהשפעה החיובית של ויתור זמני, הבא מרצון, די אם יסתכל שנה לאחור ויווכח, כי הנכונות שגילו השכירים להקפיא את הכנסתם לשלושה חודשים, ויתור שגרם קושי, אף כי לא משבר של ממש, למשפחות רבות, סייע להביא אותנו ליציבות היחסית, שבה אנו מתברכים היום.

אך, כאמור, הרתיעה מקיצוץ בהוצאה הציבורית אינה נובעת רק מן החשש לפגוע ברמת חייו של מקבל השרותים ומן הקושי לפטר את נותן השרותים, אלא גם מרצונם של הפוליטיקאים להגן על "שטח המחיה" שלהם ושל מפלגתם. קנאות אוזילית זו היא חמורה יותר והרסנית יותר בממשלת אחדות לאומית, שבה כל צימצום, ככלל, ב"תחום המחיה" של שר אחד חייב לבוא במקביל לצימצום בסמכויות שר מן המפלגה השניה, כדי שלא יופר, חלילה, "האיזון הקדוש".

לדוגמה: כאשר השלטון היה בידי מפלגה אחת בלבד היא חילקה סוכנויות לנאמניה בצורת מינויים פוליטיים לדירקטוריונים של חברות ממשלתיות, אפשר היה אולי לשכנע שר מסוים, כי מכירת חברה זו או אחרת תכניס כסף לקופת הממשלה, תעודד יוזמה פרטית ואולי אף תסייע בגיוס השקעות מחו"ל.

אך כאשר חלק מן החברות הממשלתיות נמסרו לאחוזה הפיאודלית של שרי המערך וחלק לאחוזה של שרי הליכוד ולשרי כל מפלגה ניתנה הסמכות למנות, נניח, 75 דירקטורים בחברות הממשלתיות, התוצאה היא, שאיש מן השרים אינו מוכן לוותר על חברה "שלו", שתתיר את הצד שכנגד בעמדת יתרון בשליטה על חברות.

קח כדוגמה נוספת את החלטת הממשלה בדבר "תחנה אחת" לסיוע למשקיעי-חוץ. מטרת ההחלטה היתה להקל על המשקיעים ולמנוע מהם את הצורך להתרוצץ בין עשרות הרשויות הממלכתיות כדי להצטייד ברשיונות ובאישורים להקמת מפעל אחד, התרוצצות שהיא בחינת דרך יסורים, המרתיעה אפילו משקיע נלהב.

אך במקום לרכז את כל הרשויות ליחידה אחת, בעלת סמכויות רחבות, כפי שההגיון מחייב וכפי שמקובל במדינות אחרות, פירושה של החלטת הממשלה היא – הוספת נדבך לביורוקרטיה הממשלתית. מעתה, במקום שהמשקיע יצטרך להתרוצץ בין משרדי הממשלה, יעשה זאת במקומו פקיד ממשלתי נוסף. אילמלא היתה המציאות עגומה כל כך, אפשר היה לראות בהחלטה זו מהתלה מוצלחת.

ועוד דוגמה, הפעם על דרך החיוב: גם פקידי משרד-התיירות יודו, כי הגידול הניכר בתיירות החורף לאילת, שבגינו הנהיגה חברת "אל על" קו תעופה מלונדון לעיר הדרומית, הוא תוצאה ישירה של הפעולה הארגונית של המשקיע דוד לאיס ולא של מיבצעי הפירסום של משרד-התיירות, מוצלחים ככל שיהיו. כלומר, הצלחה של ממש בקידום ענפי היצוא אינה מותנית בהיקף התקציב הממשלתי וביוזמתם של הפקידים, אלא במרחב הפעולה הניתן ליזמים עצמאיים.

חבל, שלקח זה לא נלמד על-ידי שר-האוצר, משה נסים, שהתמיד, אומנם, במאמצים לקצץ בהוצאות הממשלה, אך החליט, עם זאת, לאייש את מישרת הציר הכלכלי שלנו בניו-יורק, שהיתה פנויה זה שנים מספר, באחד מידידיו. הנזק שבמינוי זה אינו רק בהוצאה של 150 אלף דולר לשנה, שעולה החזקת הציר, על דירת השרד שלו וההוצאות הבלתי-נמנעות, אלא גם בהחלשת מעמדו של השר נסים בבואו לדרוש מעמיתיו בממשלה לתת את ידם לגיזום המנגנון הממשלתי.

ואכן, זהו הלקח ממאמץ השנתיים האחרונות לקצץ בהוצאה הממשלתית: המשימה היא קשה וכרוכה בסבל זמני לציבור ולעובדי המדינה. משימה זו הופכת לבלתי-אפשרית כאשר השרים ניגשים אליה בידים לא נקיות וכאשר מתברר, שהם דואגים לא רק לטובת העניין, שעליו הם מופקדים, אלא גם לטובת המפלגה ולטובת "האחוזה הפרטית" שלהם.

יוסף צוריאל

שליח ירדני – בעזה

המלך חוסיין לומד – כל הזמן. ראה איך בישראל מארגן השר גד יעקבי "כוח משימה כלכלי" והחליט, שגם הוא מסוגל לבצע תוכנית דומה.

השבוע מתכנס, איפוא, ברבת-עמון כינוס כלכלי-מדיני בהשתתפות נציגים מעשרים וארבע ארצות, כדי לגבש תוכנית חומש לירדן, אך בעיקר יתנו את הדעת על הנעשה בשטחים. השטחים, במונחים ירדניים, כוללים הפעם גם את חבל עזה – ופה החידוש. ואולי זו גם תוצאה של מה שנרקם, בראשי פרקים ובגימגום, בין ישראל, ירדן ומצרים, למקרה שיגיע שלב של ההידברות בעניין "עזה תחילה".

בידיעת המימשל הצבאי הישראלי, ואולי גם בסיועו, הסתובב בשבועיים האחרונים שליח ירדני בחבל עזה. הישאם א-שאווה שמו, עד לאחרונה שגריר ירדן בדרום-אמריקה. וכעת הוטל עליו לרכז את הטיפול בחבל ארץ זה במסגרת המשרד "לעניני הארצות הכבושות".

לא פחות מתוכנית חומש – כך הורה חוסיין למארגני הכינוס והוא גם נקב בסכום הדרוש ליישומה: 1.3 מיליארד דולר, סכום אסטרונומי במונחים ירדניים. ואם הוא רוצה להקצות למעלה ממחצית הסכום הזה לערביי השטחים, אזי זו כבר מישאלת-לב, שמעוררת גיחוך בקרב אלה המכירים אותו מצידו המערבי של הירדן.

טאהר כנען, בעבר הממונה על עריי השטחים במימשל הירדני וכיום מופקד על התיכנון, רצה בתוכנית צנועה יותר. כאיש מינהל וכלכלה הוא חשב במונחים של אפשרויות סבירות וסיכויי ביצוע. לא הבין את המשמעויות המדיניות, המתרוצצות במוחו של המלך.

אבל ביו"ש ובעזה התלות בחוסיין מוגבלת, וגם המצב בשטח איפשר לצבור נסיון בכל הנוגע להבטחות, שפיזר חוסיין במשך שנים ולמה שנותר מהן. אלה מבינים את הרקע הפוליטי ליוזמה הכלכלית הגרנדיוזית של חוסיין: קיימת אווירה בינלאומית נוחה-יחסית למלך; הפלג של ערפאת באש"ף שרוי במצוקה ואינו מצליח להסביר את עצמו בשטחים; ומתעוררות שאלות בשכם, חברון ועזה, שאין ראש המחבלים יכול להשיב עליהן. כמו, למשל, השאלה מדוע תמך אש"ף בשעתו במינוי זאפר אל-מצרי לראש עיריית שכם וכיום הוא מתנגד למינוי ראשי ערים בחברון, רמאללה ואל-בירה? ומדוע מותר להעביר כספים של אש"ף דרך הבנקים הישראלים ואסור לאפשר פתיחת סניף בנק ירדני בשטחים?

מן המצוקה של ערפאת מנסה חוסיין לעשות הון פוליטי. ואם הצליח אתמול, מדוע שלא יצליח מחר? חוסיין למד בתשע-עשרה השנים האחרונות, שאין שותף נוח יותר מישראל כדי להתל בערביי השטחים. ולהתל, פירושו להיות בחוץ ובפנים בעת ובעונה אחת. ולסכסך, כל הזמן לסכסך, בין החמולות וקבוצות פוליטיות יריבות, במחיר של שוחד, העדפות למיניהן וטובות-הנאה למיניהן, לטווח קצר, עד ש... ישראל תיסוג.

משה ז"ק

המתווכים

בכליהם של מחבלים פלשתינים, שנתפסו בעת נסיונותיהם להחדיר לישראל, נמצאו לא אחת הוראות שעליהם להזמין את שגרירי רומניה וצרפת כמתווכים לצורך המיקוח שלהם עם השלטונות, לאחר שיבצעו את משימתם.

ודאי, אין לחשוד בשגרירי צרפת ורומניה בקנוניה כלשהי עם מחבלים, היוצאים לתפוס בני-ערובה, אך עובדה היא, שגם המחבלים, שהצליחו לחדור ולתפוס בני-ערובה, כמו במקרה של בית-הספר במעלות, וגם אלה שנעצרו בלב ים, תודרכו על-ידי שולחיהם להזמין שגרירים אלה, על מנת שישמשו כמתווכים.

הנחיה זו של ראשי המחבלים עוררה לא אחת תמיהה: למה דווקא צרפת ורומניה ולא מדינות אחרות? אולם הכוונות, שגילו שתי מדינות אלה בשבוע שעבר לעשות עסקות עם טרוריסטים ושולחיהם, יכולה לשמש כמפתח לפתרון החידה.

ממשלת רומניה הביעה נכונות להעמיד את שירותיה לעזרת אש"ף, למיבחן-כוח עם חוק ישראלי, האוסר על פגישות של ישראלים עם נציגיהם של ארגוני-טרור.

ואילו צרפת הסכימה לעיסקה עם ממשלת סוריה ועם עושי-דברה על הכרזת "הפסקת-אש" בפאריס, תמורת שבירתה של הסולידאריות האירופית במלחמה בטרור הסורי.

שתי המדינות, רומניה וצרפת, אינן רוצות לתמוך בטרור. צרפת, שהיתה בעצמה קורבן לטרור הסורי-לבנוני של איברהים עבדאללה וחבריו, שהחרידו את פאריס, היתה רוצה בחיסולו של הטרור. אולם מתוך חולשת-הדעת הסכימה להתפשר עם הטרוריסטים במקום להכות בהם. ואילו רומניה מבקשת לשמור על מקומה במוקד הדיונים על המזרח-התיכון, בעקבות הפירסום הרב שזכתה בו עקב מסע סאדאת לירושלים. וכאשר היא נדחקת, בתוקף הנסיבות, לשוליים, מנסה בוקארשט לחזור למרכז הבמה על-ידי הצעת שירותיה לאירגון הטרור האש"פי, במטרה להעניק לו הישג מדיני כלשהו.

אלי חבייקה, האחראי לזוועות סאברה ושאתילה לפני ארבע שנים, הוא עכשיו איש-סודם של הסורים ועושה-דברו של המודיעין הסורי.

חבייקה נטל על עצמו את תפקיד הערב לביצוע הסכם הפסקת-האש, שהושג בין פאריס לדמשק. הוא הוסיף להסכם זה שטר-ערבות משלו, שהוא ינקוט פעולת-גמול נגד האחים עבד-אללה, שאף הם נוצרים, הפועלים בשרות הסורים, למקרה שיפרו את הפסקת-האש.

הצרפתים מכירים יפה את חבייקה. ודאי לא יסמכו על דיברתו, אך נוח להם לשחק את משחקה של סוריה, המבקשת לטשטש את אחריותה הישירה לפעולות הטרור. צרפת מעמידה פנים כאילו סוריה מתווכת בינה לבין הקנאים השיעים לשחרורם של בני-הערובה הצרפתיים בלבנון. שכן, זהו התנאי, שמתנה סוריה במו"מ לשחררם. ואין זה מקרה, שהמו"מ לשחרור בני-ערובה בא בעיצומו של המשבר ביחסים בין אירופה לסוריה. ממשלת דמשק מנסה לפורר את החזית המערבית ולכן היא מזכירה לכל מי ששכח, שיש בידיה לסייע בשחרורם של בני-הערובה מידי אנשי "חיזבאללה". יכולת זו, שמפגינים עתה הסורים, יש בה כדי לאשש את החשדות הכבדים, שארגוני הקנאים תפסו בני-ערובה בשליחות אחת המחלקות במודיעין הסורי והפה שאסר הוא גם הפה שיכול להתיר אסורים.

אנשי הטרור, סוריה והארגונים שבחסותה, הבחינו בחולשתה של ממשלת צרפת, ולכן כיוונו את החיצים נגדה. בני-הערובה שנתפסו בביירות, כמו הפצצות שפוצצו בפאריס בשלט-רחוק סורי, נהפכו למכשיר בידי נשיא סוריה, חאפז אסד, לסחוט מצרפת ויתורים מדיניים.

כאשר סוריה שרויה במצוקה נוכח ההאשמות הבריטיות בדבר מעורבותה בפעילות הטרוריסטית, מתגלה לפתע, כי יש בידי סוריה אמצעים לשחרר בני-ערובה בלבנון, ובכללם אף אמריקני, ולהפסיק התפוצצויות בפאריס.

לא רק חוסיין, מלך ירדן, מגנה את הטרור, כפי שהכריז בנאומו בפתיחת מושב הפרלמנט ברבת-עמון. אף אסד דיבר בפומבי נגד הטרור. ההבדל הוא, שחוסיין גינה את הטרור בנאום בערבית ואילו אסד בראיון באנגלית, לשבועון אמריקני.

הטרור האש"פי חיסל בשנה האחרונה ירדנים רבים וחוסיין באמת ובתמים מגנה טרור זה. לא כן אסד. הוא משתמש בגינוי כאמצעי להטעיה. הוא מתכוון להסיח את הדעת מן העובדה, שדמשק היא המושכת בחוטי הטרור והיא גם המנצלת את הטרור בכסות שי'עית או פלשתינית לצורכי סחיטה משלה. לכן דאגו הסורים, שבן הערובה הראשון, ששוחרר אתמול, יהיה דווקא אמריקני. צעד זה מסייע להסתיר את היד המכוונת הסורית בכל פעולות הטרור והחטיפה. הסורים מניחים, שאולי יהיה בכך פיתוי לאמריקנים שלא להחפז לתמוך בצעדיה של בריטניה, כדי שלא לסגור את הדלת בפני חילוץ בני הערובה האמריקניים שבלבנון.

המתווך הסורי, המציע את שרותיו בשיחרור בני-ערובה בלבנון או בהפסקת פיצוצים בפאריס, אינו אלא זה שהורה, הינחה ותיכנן פעולות אלה, כדי להשיג את דמי-התיווך. בימי משבר ביחסים עם בריטניה מוכנה סוריה להסתפק בדמי-תיווך מועטים. פיצול החזית המערבית חשוב בעיני אסד ולכן הוא נכון אף למחווה כלפי ארה"ב, אך כאשר תחלוף שעת המשבר, הוא אמור לחזור ולתבוע את המחיר גם מצרפת.

אם אכן יגיעו הסורים לידי הכרה, שצרפת היא הנקודה החלשה של אירופה במלחמה בטרור, עלולה צרפת להחשף ליותר לחצים מאשר בריטניה, שעמדה ועומדת מול הטרור ולחץ תומכיו.

ומצרפת לרומניה: ממשלת בוקארשט נהנתה בעבר מעזרה מדינית של ישראל, שאף הביאה לארץ זו תועלת כלכלית רבה. הסיוע הישראלי ניתן לרומניה חרף ההצבעות של ארץ זו באו"ם נגד ישראל, חרף התבטאויות חריפות של נשיא רומניה נגד מדיניות ישראל.

שתי המדינות הסכימו ביניהן, שלא להסכים על מדיניות ממשלותיהן. אבל אין ישראל חייבת לפצות את נשיא רומניה על שנשיא סוריה דוחה שלוש פעמים את ביקורו בבוקארשט. אם הוא כועס על אסד, אין ישראל חייבת לממן כעס זה כפעולת-גמול של הפגנת תמיכה רומנית בערפאת – יריבו של אסד.

התוכנית לזמן ישראלים לפגישה עם אנשי ערפאת בחסות נשיא רומניה, הוא מעשה עויין לישראל. שכן אין המדובר בהבעת דעה, אלא במעשה, בפעולת עידוד רומנית להפרת חוקי ישראל.

רומניה חופשית לבור לעצמה את נתיב התמרון שלה בין אסד לערפאת, אף כי שניהם עוסקים בטרור, אבל אין ישראל יכולה ואין היא צריכה לשלם את מחירה של הדילמה הרומנית.

נתן רוטנשטרייך

האחיות – והאחריות

כאשר האזנתי להצגת הדברים על-ידי נציגות ארגון האחיות של בתי-החולים לגבי עמדתן (בעת השביתה-הנטישה) לא היה אפשר שלא להבחין, כי הטילו את האחריות על מה שהתרחש בבתי-החולים על נציגי הממשלה, או על נציגי הסתדרות העובדים. הן הטילו אחריות זו כאשר איש שיחן שאל על הסבל של החולים ועל הסכנה הנשקפת למתייסרים במחלתם.

נניח לצורך הבירור, כי נציגיו הרשמיים של הציבור נהגו שלא כשורה וההידרדרות היא בלתי-תלויה במשא-ומתן שהם ניהלו. כלום האחיות הן רק במעמד של צל, המלווה את הנציגים שבוללך? כלום התנהגותן היא בבחינה של מה שמתרחש מעבר לעצמן, גם כאשר מדובר בהן ובתגובתן על המתרחש? האם תגובה היא בגדר של בבואה או הד בלבד, ואין בה הכרעה של המגיב או המגיבות ואין בהן יציאה כנקודת המוצא של המגיב ומתוך אחריותו לגבי המתרחש ותוצאותיו? כאשר נוהג מישהו שלא כשורה – אם ברשות הרבים הגלויה ואם במשא-ומתן רשמי בין הצדדים – כלום אין אחריות גם על המעורב במאורעות ובמשא-ומתן? אם באו מים עד נפש – כלום אין עוד נפש שמאחורי התגובה על המצב?

העניין הוא מהותי וחורג מעבר לעניין המסויים, אף כי העניין המסויים הוא מטבעו רגיש ביותר. אם אנשים נהגו שלא כשורה ברשות ציבורית, לרבות בעניני בטחון, אזי התגובה של העוסקים ברשות זו תהיה ללכת בעקבותיהם ולחקותם: נעשה דבר ואין אני נועד אלא להפוך את המעשה שנעשה לאב דיוקן של התנהגותי. אם פלוני פגע באלמוני אזי האלמוני אין לו אלא להוסיף ולפגוע לא רק בפלמוני אלא בזולת בכלל.

האם התנגשות של אינטרסים עוקרת את האינטרסנט והתנהגותו ממעמד האנושי הוא כל-כולו משוקע באינטרס ומזוהה עמו, עד שאין לו עוד זהות כוללת זו שמעבר לאינטרס ומעליו? תביעה הקודמת מקצועית מופנית כביכול אל בני-אדם בעיסוקם המקצועי ואינה נוגעת עוד לבני-אדם כאשר הם בני-אדם. כלום יש להוסיף מלים כדי להבליט, כי התנהגות זו שוחקת לא את המקצוע בלבד אלא את המערכת הבין-אנושית והגילוי המקצועי בא במקום המהות.

בני-אדם כבבואה. אולם בעצם מדובר על בבואה של מציאות חברתית. אם לא נעמיד את עצמנו על מה שטמון בתהליך זה – כי אז האינטרסנטיות לא תהיה חלק שלה אלא תוכנה.

פינג פונג

שאלות לדובר נשיא המדינה
אלוף־משנה עמי גלוסקה
עם נסיעתו של הנשיא הרצוג לביקור ממלכתי באוסטרליה ואוקיאניה

ביקור הנשיא עם שרביט הגנרל

כל כך הרבה מדינות – איזה לבוש ארז הנשיא במזוודותיו?
בגדי קיץ וגם בגדי חורף. ברוב הארצות בהן יבקר שורר אמנם מזג אויר קייצי, אבל קיבלנו דיווח מאוסטרליה שבחלק מהאיזור כמש חורף. גשמים וסופות. אז אין ברירה לוקחים גם בגדים חמים וגם קלים.

עשיתם חשבון בכמה פעמים תעלו ותרדו מהמטוס המיוחד שיקח אתכם?
בהחלט. סך הכל 18 עליות וירידות. לכן לקחנו מנהל, שיהיה אחראי על הצוותים הסבכיים של הסיור, ישגיח על הציוד וידאג להעברתו ממקום למקום. זה בלגן לא קטן.
אבל תראו חצי עולם. האין זאת חצי נחמה.
בסך הכל נהיה בחו"ל 18 ימים. מתוכם יבלו הנשיא ופמלייתו שליש הזמן בטיסות באויר. היתר בארצות שונות וישאר מעט מאוד זמן לראות משהו.

מתנות לאישי המדינות לקחתם?
בודאי. אבל לא מדובר במתנות גדולות. כולן בעלות ערך כספי לא גדול. לפני שנה וחצי קיבלנו חוברת מהפרוטוקול האוסטרלי ושם הם מפרטים את כללי הטקס ומדגישים שהם לא נוהגים לתת או לקבל מתנות. ואם מאד רוצים אז, כך נאמר בחוברת, נא להביא דברים סמליים. או נקח סמל מדינה קטן, רגלון קטן. לא יותר מזה.
גם משהו אישי?
משהו אחד שאני יודע עליו: שרביט שאותו קיבל לפני 25 שנים, כראש אגף המודיעין בצה"ל, בעת ביקור בפיליפינים. או נערך לכבודו טקס במגילה והעניקו לו את השרביט ודרגת כבוד של גנרל. את השרביט הזה הוא יקח אתו לשם.
האם יש בקרב הקהילות היהודיות בארצות שהוא יבקר בהן התרגשות כלשהי?
אין ספק. זה ביקור ממלכתי ראשון בדרג כזה. הם הוציאו מוספים מיוחדים וגליונות־חגיגיים. בשבתות הנשיא יתפלל עימם בבתי הכנסת המקומיים והתכונה שם רבה.

אילן בכר

פרופ' מ. מושקט

עשיית דין בנאצים – לא תפקידה של ישראל

ב"מעריב" מ־8.10.86 פירסם מר אפרים זורוף מאמר, שממנו משתמע, כי אחת ממשימותיה של מדינת ישראל היא עשיית דין בנאצים. גישה זו בטעות יסודה, לא רק בגלל הצורך להוציאה אל הפועל בעזרת כוחאדם וממון אדיר, שאינם בשפע בקופת המדינה ובמידה שהוא עומד לרשותה הוא דרוש לפיתוחה ולקיום בטחונה של הארץ. הרי בתחילת ריבונותו של עם ראו קורבנות השואה גלעד לזכרם ואמצעי למניעת הישנות גורלם של ניצולי "הפתרון הסופי".

היא גם מוטעית בשל כך, שעם נטילת תפקיד כזה אנו עשויים לבחור לעצמנו משימה, המוטלת על האנושות כולה ובראש ובראשונה על בעלות הברית האנטי־נאצית. הן הרי התחייבו לעשות את המלאכה כבר בהכרזת צ'רצ'יל ורוזוולט מ־25 באוקטובר 1941 (כאשר ארה"ב אף לא נכנסה עדיין למלחמה), ובאיגרתו של מר לוזוב מ־6 בינואר 1942, עם ניצחונותיו של היטלר בראשית תוקפנותו נגד בריה"מ.

בהצהרת סנט־ג'יימס מ־13 בינואר 1942 אישרו התחייבות זו לא רק נציגי המדינות, שנכבשו בידי הנאצים, כי אם גם ארה"ב, בריטניה ובריה"מ ונוסף להן אוסטרליה, הודו, ניו־זילאנד, סין, קנדה ודרום־אפריקה. ובהמשך להצהרה זו פורסמה גם ב־17 בדצמבר 1942, בעת ובעונה אחת בלונדון, בוושינגטון ובמוסקווה, האזהרה מפני רדיפת בני העם היהודי והחלטה לבקש את הצעדים הדרושים לענישת הפושעים.

על עיבוד היסודות לענישתם ולרישום החשודים החלו כבר לפני כן, דהיינו, ב־7 באוקטובר 1942, להקים ועדה מטעם או"ם לפשעי מלחמה.

חובה להעניש פושעי מלחמה נאצים אושרה שוב בהצהרת מוסקווה ב־1943, בפיסגת שלושת הגדולים ביאלטה, במסגרת הדיונים על הקמת או"ם בסן־פראנסיסקו ובוועידת פוטסדאם ב־1945. למטרה זו נחתמה ב־8 באוגוסט 1945 אמנת לונדון, שכללה את חוקת בית־הדין הבינלאומי הצבאי, שבפניו נערך אחר־כך בנירנברג משפטם של ראשי הפושעים הנאצים. בהתאם לחוקה זו נערכו גם במדינות שונות משפטים רבים אחרים ונחקקו חוקים מיוחדים, לרבות בישראל, כעבור שנתיים משיקום עצמאותנו.

האמנה בדבר ענישת מעשי ג'נוסייד, פשע השמדת־עם, מ־9 בדצמבר 1948, ההצעה שנידונה באו"ם על קודכס פשעים נגד השלום וביטחון האנושות, האמנה נגד התיישנותם של פשעי־מלחמה ופשעים נגד האנושות מ־26 בנובמבר 1968, ואמנות אין ספור למניעת הפלייה ולמען הבטחת זכויות האדם, שנתקבלו באו"ם – כל אלה הרחיבו את ההתחייבות לעשות דין בפושעים נאצים, החלה כיום על כ־160 מדינות, החברות באו"ם.

כבר בימי השואה עשו ראשי נציגיו של העם היהודי, על כל זרמיו, ומשפטנים יהודים ידועי־שם כמו ס. דיין, נ. גולדמן, א. קובובי, א. איסטרמן, י. רובינסון ואחרים, כמיטב יכולתם על מנת שעשיית הדין בנאצים לא תתפרש כמעשה נקמה בכלל, של יהודים בפרט, אלא כאמצעי במאבק למניעת הישנותה של השואה, למניעת תוקפנות בכלל, למען קיום זכויות האדם, כל אדם, ולמען השלום, שהוא תנאי יסוד.

אומנם נכון, שכבר לאחר משפט נירנברג, המשפטים שבאו בעקבותיו במקומות שונים, פרצו מלחמות ובוצעו פשעי מלחמה; שגם במדינות דמוקראטיות מצאו מיקלט פושעים נאצים; שפוחתים והולכים המאמצים לתפיסתם של אלה שהצליחו להימלט מנתינת הדין ולשפיטתם של אלה שאותרו; נכון, שצצו תנועות ניאו־נאציות, גזעניות, אנטישמיות וטרוריסטיות למיניהן, שגוברת המגמה להשכיח ולהכחיש את השואה ולסתור את מתכנניה או ליחס אותה להיטלר בלבד ולכוחה למלא אחר פקודתיו. אבל אין בעובדה זו כדי להצדיק את הטענה, שעל ישראל לקחת לידיה תפקיד שוטר ושופט עולמי, משימה שהיתה מנוגדת לכיסופיהם של קורבנות השואה, שחלמו, כי במחיר סיבלם הבלתי־אנושי וחייהם הם יתרמו לדורות שיבואו אחריהם לחיזוק מישטר צדק וחוק בתבל כולה ושהתרעה נגד ממשיכי דרכם של הפושעים תיראה ותיעשה תוך ענישתם לפי כללי דין המצפון האנושי.

תפקידה של ישראל הוא ללחוץ, במיוחד על מדינות ידידותיות, שימלאו אחר התחייבותן בנידון לטובת יתר בטחון ואנושיות בעולם כולו ולכן גם לטובתן הן.

(הכותב הוא חבר מועצת "יד ושם", כיהן כראש הנציגות הפולנית לחקירתם והסגרתם של פושעים נאצים על־ידי מטכ"ל צבאות בעלות־הברית בגרמניה, היה חבר צוות היועץ לתביעה במשפט נירנברג וחבר בוועדת או"ם לפושעי מלחמה)

כפל מס מגימלאים

שוב נתבשרנו באמצעי התקשורת שהאוצר מתכוון לגבות מס על קצבאות הזיקנה, שמקבלים הגימלאים מהביטוח הלאומי.

כל פעם, כאשר האוצר עומד לפני הבעיה הנצחית של חיפוש מקורות למימון הבזבוז במשרדי הממשלה והרשויות המקומיות האחרות, קם איזה גאון ומציע את ההצעה הנואלת הזאת. מדוע צריכים דווקא גימלאים לשאת בנטל בלתי צודק זה? האם נעשה משהו לצמצום הבזבוזים האדירים באחזקת משרדי השרים המיותרים? האם צומצמו נסיעות השרים והפקידות הבכירה? האם בוצע המיסוי על וילות ודירות פאר, כפי שהכריזו עם הפעלת התוכנית הכלכלית? האם גבו מס הכנסה ממעלימי המס במדינה? האם כבר מוצו כל יתר האפשרויות של גביית מס מאלה שיש להם ואשר שוב חוגגים בחינגת קניות?

הגימלאים, המקבלים את קצבת הביטוח הלאומי, כבר שילמו פעם את המס: כאשר הפרישו ממשכורתם לביטוח הלאומי בתקופת עבודתם. אין להעלות על הדעת כפל מס: האם אותו גאון באוצר הביא בחשבון שיש גימלאים המקבלים ביטוח מנהלים או פנסיה מקרן בבנק? איך יטיל מס על מקבלי קצבאות אלה, השייכים ברובם לפקידות הבכירה או לבעלי הכנסות גבוהות? האם החלשים בחברה הם הצריכים תמיד לשאת בנטל ולשלם את המחיר?

היכן עתה אותה שדולה של חברי הכנסת, אשר מנעה בפעם הקודמת, קבלת חוק נואל ומפלה זה? האם שדולה זו קמה רק כאשר המפלגות ראו עצמן מאויימות בהקמת מפלגה עצמאית של גימלאים? שר האוצר הקודם לא הצטיין ברגישות חברתית, אבל שר האוצר נסים מוכר כאיש נבון ובעל רגישות חברתית מפותחת. כיצד הסכים בכלל להעלאת הצעה כזאת ולא דחה אותה על הסף?

רבבות גימלאים ממתינים לתשובתך, אדוני השר

לוד — חיים ב"ץ
יו"ר ארגון גימלאי התעשיה האוירית

החכ"ים והעלאת השכר

בנאום הראשון של יצחק שמיר בכנסת כראש הממשלה, הוא הזהיר שכל המבקש העלאת שכר, יאבד את משרתו. תמהה אני אם דבריו נאמרו על דעת כל חברי הבית.

הלא החכ"ים קובעים לעצמם את שכרם ואת כל התוספות ובבוא השעה, הם יצביעו על כך, כפי שעשו בעבר. בכך הם מאבדים את כבודם בעיני הציבור, משום שאינם מתחשבים בצרכי המדינה ובקשייה ולא בציבור הגדול של השכירים.

חולון — פ. אברים

התשובה: מצעד של "גבעתי"

ראינו בטלוויזיה תהלוכה של משפחה הזוגגת ברמיצה, בדרכה משער האשפות אל הכותל. זו היתה תשובה ספונטנית של משפחה ישראלית, שאינה רוחה אירועים, אפילו למחרת ההתקפה הנפשעת על חיילי "גבעתי" בטקס השבעתם ליד הכותל, ובני משפחותיהם.

תשובת גדודי חטיבת "גבעתי", החל מוותיקי ההגנה וגדודי הח"ש שלפני המדינה ועד החיילים שלחמו במלחמות עד היום, צריכה להיות במצעד של אלפים: קומו ונעלה לירושלים במצעד אל הכותל!

תל־אביב — א. כץ

תירוצים לירידה

ב־19.10.86 נדפס במדור זה מכתבה של היורדת אסתר כוכבא דויטש מניו־יורק. נחרדתי מהמכתב ורצוני להגיב עליו.

לדעתי, הציונות נמדדת במה שהגברת הנכבדה יכולה לעשות למענה, ולא לצפות שהמדינה תעשה בשבילה. אין מדינה בלי בירוקרטיה.

איזו מדינה תיתן לך הלוואה לדירה, קיום לשנה או יותר, ביטוח רפואי, ועוד ועוד? האם עזרה כזאת קיבלה הגב' דויטש גם בארה"ב העשירה?

אני עליתי מארה"ב ב־1950. לא ביקשתי עזרה מן הסוכנות או מהממשלה. לכן אני מאושרת, כי אין לי טענות לסוכנות או לממשלה. אני נמצאת בתוך עמי. איך יתכן להיות ציוני בגולה מה כאן "בלתי נסבל" כדבריה? הבלתי נסבל הוא לשבת בגולה ולמתוח בקורת על מוסדות המדינה.

אנשים כמוה מצדיקים את ירידתם מהארץ ע"י ביקורת על המדינה, הממשלה ומוסדותיה.

רעננה — שושנה גולדברג

למה לא השתלות מוח?

אין ספק שרמת הרפואה בארץ היא מן הגבוהות בעולם. בכך אנחנו משתבחים גם בכינוסי רופאים וגם בעתונים. הואיל וכך אני מעלה בזה הצעה, שאולי נראית דמיונית ונועזת: ישראל יכולה לעשות פריצת דרך משמעותית בתחום הרפואה, אם תתחיל בפיתוח של השתלות מוח בארץ; עם כל הכבוד לצוות של ד"ר קם, אין הם ראשונים בעולם בהשתלות כבד, ואילו בהשתלות מוח אנחנו יכולים להיות ראשונים.

יש לנו צוותים מאומנים לביצוע השתלות בבתי החולים בארץ. לפתע מתברר שכסף איננו מהווה בעיה רצינית, כשמדובר בהשתלות. מועמדים להשתלת מוח בארץ לא חסרים והרי גם מצויים בתוכנו רבים שיהיו תורמים פוטנציאליים. עלול רק להיווצר מצב, שבשעת הניתוח יתגלה, שלתורם לא היה כעצם מה לתרום...

אין לי ספק שתתעורר גם בעיה דתית, אך הואיל ומדובר במוח היהודי, הוא ודאי ימצא לנו פטנטים.

אני מציע להתחיל בהשתלת מוח בדרג המחליט, ולדעתי יש בו מועמדים רבים. המוחות שיושתלו מחדש יוכלו ודאי לפתור את בעיות הכלכלה בכלל ובעיות האישפוז בפרט, אספקת התרופות לבתי־חולים, יקטינו את הצפיפות, יקבעו שכר מתקבל על הדעת לרופאים ולאחיות ואנחנו, למשל, לא נצטרך לקבוע תור לניתוחים לנובמבר של השנה הבאה. המוחות החדשים יעזרו לנו לפתור את כל הבעיות הללו.

תל־אביב — ד"ר עודד אייזנברג

הצריך את הרופא – יבוא אליו

קראנו ב"מעריב" (21.10), כי רופא ישראלי הוזמן לברלין ללמד שם טיפול בחולי המופיליה. אם אמנם הם מעוניינים בכך, יואילו לבוא אלינו המומחים שלנו ילמדו אותם.

אין לשכוח כי הפולנים לא הצטיינו באהבת ישראל בתקופת מלחמת העולם השניה. מיליונים של בני עמנו הושמדו על אדמת פולין.

נהיה מוכנים ללמדם, בתנאי שיבואו לכאן, לישראל.

חיפה — חוה בלוך

גוש אמונים

חברי המחתרת הטרוריסטית, שצמחה בהתנחלויות "גוש אמונים", נמצאו אשמים ברצח סטודנטים באוניברסיטת חברון ובתכנון טבח המוני בנוסעי אוטובוסים ערבים בירושלים. בית המשפט העליון של מדינת ישראל קבע באורח חד־משמעי את אשמתם.

אילו אמנם היתה דת ישראל בראש מעייניהם של מתנחלי "גוש אמונים", היו צריכים ביום הכיפורים להתיחד בחשבון נפש נוקב ובבקשת סליחה ומחילה על אשר משורותיהם יצאו אנשים אלה. אולם "גוש אמונים" עשה את ההיפך, הזדהה עמם והפגין למענם אפילו בעצם יום הכפורים. אחר כך גם התפרעו בקבר יוסף בשכם, חיללו את יום הכיפורים ואילצו גם את חיילי צה"ל לחללו.

הגיע הזמן שתקום בארץ מפלגה דתית אמיתית, שתגונן על דת ישראל מפני "גוש אמונים" ודומיו.

תל־אביב — ד"ר שלמה רוזנבאום־נריקים

הממשלה נעדרה באזכרה לנופלים

הזדעזעתי עד עמקי נשמתי כשקראתי בעתון, כי באזכרה המרכזית לחללי מלחמת יום הכיפורים בגבעת שאול לא נכח אף שר או נציג של ממשלת ישראל! הלא בממשלה זו יש גם מי שהיו אחראים למחדל של מלחמת יום הכיפורים, שבה נפלו יותר מ־600 חיילים. אין הצדקה להיעדרו של נציג הממשלה מאזכרה לנופלים!

כאב שכול, שבני נפל במלחמת של"ג, נפגעתי מאוד מכך והדבר כאב לי.

פתח תקוה — צבי גינזבורג

מוקירים את השר שרון

יצחק מאירי פרסם במדור זה (19.10) מכתב, שבו ציין לגנאי את השר אריאל שרון, שלדבריו לא טרח להשתתף בהלווייתו של שום חייל שנפל בתקופת מלחמת לבנון. יורשה לי לציין כי רבים בעם הזה מעריצים ומוקירים את תרומתו הרבה של השר אריאל שרון גם בעניין מלחמת לבנון. אילו היה מר יצחק מאירי גר בנהריה, היה מדבר אחרת.

נהריה — שבח סלנר

העברת מכתב בדואר – תוך יומיים

בתגובה על מכתבו של מר י. בן־יעקב במדור זה ("נוגעים לדואר מימי המנדט" – 27.10) רצוני להעיר, כי מקרהו של המתלונן הוא חריג.

בשנתיים האחרונות, על אף קיצוצי תקציב וכוח אדם, נקט משרד התקשורת שורה של צעדים, שהביאו לכך שקצב הגעת המכתבים בישראל שופר באורח משמעותי. בחודש ספטמבר היה משך הזמן להעברת מכתב בארץ כ־3 ימים. לשם השוואה אציין, כי ממוצע של משך הזמן להעברת מכתב בשנת 1984 היה 5.1 ימים.

הישג זה עוד אינו מספק אותנו, ובכוונת משרד התקשורת להגיע לכך שבמהלך שנת העבודה הקרובה, יועברו לפחות 90% מהמכתבים תוך יומיים.

ירושלים — אבי חפץ
דובר משרד התקשורת

מחלקה שופעת אהבת אדם

איתרע מזלנו המר ומחמת מחלתו הממושכת והממארת של מאיר ז"ל – הבעל, האב והבן של החתומים מטה – נאלצנו לעשות ימים ולילות רבים וקשים בבית־החולים "סורוקה", מחלקה פנימית ב', בבאר שבע. במצוקתנו הגדולה מצאנו סעד, עידוד ותמיכה רבה בסגל העובדים הנפלא של מחלקה זו על כל דרגיה: הרופאים, האחיות האחים וכוח־העזר לסוגיו.

שום מלות תודה, שהעט מסוגל להעלות על הנייר, לא יבטאו נכונה את עומק רגשותינו ואת רחשי הוקרתנו לצוות העובדים על טיפולם הנאמן והמסור בחולה, ללא גבול ובלא חשבון של שעות עבודה, ועל יחסם החם והמעודד לבני המשפחה הכואבים והנבוכים וחסרי האונים.

בימים קשים לחברה הישראלית כימינו אלה, טוב לדעת ותובה לספר ברבים, כי לא אבדה אהבת אדם מישראל, וכי עוד יש פינות ומוסדות בארצנו, שרוח של מסירות ללא חשבון ושל הומניזם טהור ואמיתי שורה בתוכה.

גבעת־זייד – מאוחר — דליה קפלן והילדים – תלמי אליהו
ההורים מרים וצבי קפלן

השמטה

בעמוד 9 של המוסף "גבר לעניין" המופיע היום, נשמט הכיתוב לתמונה שמופיע בה מאיר עמית עם אוסף הבובות שלו.

לדרום אמריקה עם מדריכי נאות הככר

מועדון מטיילי מעריב
פרטים: רח' קרליבך 2, ת"א טל' 03-439207

חמישה מסלולים בתקופת הקרנבל

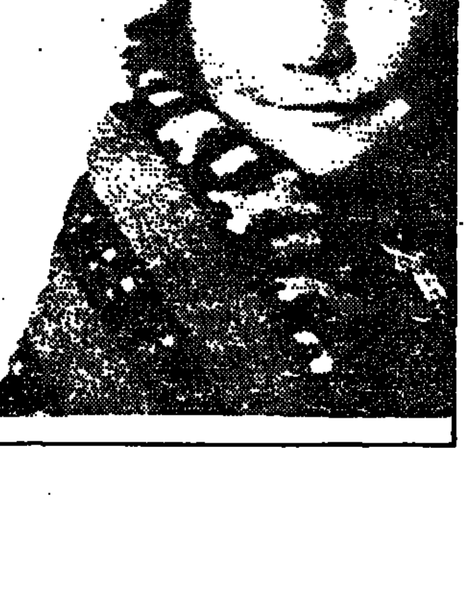

★ **המסלול הדרומי – לארגנטינה, צ'ילי וברזיל**
35 יום מפטגוניה וארץ האש לקרנבל. יציאה: 3.2

★ **המסלול המקיף א' – לארגנטינה, בוליביה, פרו וברזיל**
35 יום סיום בקרנבל – רמת לינות משופרת. יציאה: 4.2

★ **המסלול המקיף ב' – ברזיל, פרו, בוליביה וארגנטינה**
34 יום פתיחה בקרנבל – רמת לינות עממית טובה. יציאה: 24.2

★ **3 קרנבלים בברזיל**
18 יום מהאמזונס למפעלי האיגואסו. יציאה: 23.2

★ **המסלול האטלנטי הקצר**
15 יום לארגנטינה וברזיל עם סיום בקרנבל בריו. יציאה: 20.2

בואו אלינו לייעוץ, בנובמבר, דצמבר וינואר, כל יום ראשון וחמישי, בשעות 5.00 עד 7.30 אחה"צ, במשרדנו בתל־אביב, יינתן ייעוץ מקצועי ע"י המומחים שלנו ליבשת – מוש סביר וגילי חזקין. נפתח מפות, נקרין סרטי וידאו מטיולים קודמים. כמו כן תתקיימנה הרצאות בתל־אביב, חיפה וירושלים.

העובדות מדברות בעד עצמן – רוב המטיילים בקבוצות הישראליות לדרום־אמריקה טיילו איתנו – בוא ותבדוק.

בנו של גומדי מת באופן פתאומי במיטה

חברתו התעוררה והבחינה כי ברק אהרוני בן 24 אינו נושם ★ סבורים כי נתקף בשנתו בהתקף של מחלה נוירולוגית

מאת ברוך נאה ואלי דנון

ברק אהרוני בן 24, בנו הבכור של רחמים אהרוני (גומדי), נמצא אתמול בבוקר מת במיטתו, בבית הוריו ברחוב בית חורון 7 א' בתל־ברוך. חברתו, שישנה לצידו, התעוררה בערך בשש בבוקר והבחינה כי הוא אינו נושם.

החברה טילטלה את ברק וניסתה להנשימו, אך הוא היה כבר ללא רוח חיים. היא פרצה בזעקות שבר ולמקום נזעקו מיד שכנים רבים. ניידת לטיפול נמרץ הגיעה לבית משפחת אהרוני כעבור זמן קצר ואז נקבע מותו.

ממקורבי המשפחה נודע, כי לאחרונה סבל ממחלה נוירולוגית בלתי מזוהה. בני המשפחה ואנשי הצוות הרפואי שהגיע למקום סבורים כי ככל הנראה נתקף בשנתו בהתקף של המחלה, נחנק ומת. הלווייתו נדחתה כיוון שאימו, בת שבע, נמצאת בארה"ב ותשוב רק היום.

ברק אהרוני בן 24 שירת בצבא, בחטיבת גולני. לאחר שחרורו למד חינוך גופני במכון וינגייט. הוא השתלם ביפן בקרבות מגע וקיבל דרגת "דאן". בראיון ל"מעריב" לפני שמונה חודשים אמר: "בספורט הזה אני מוציא את האלימות שלי. יש בזה הכל – ספורט, אמנות, פילוסופיה, זה מה שמחזיק אותי רגוע". הוא הדריך בני נוער בספורט זה. אחרונה עבד במסעדה של אחותו בתל־אביב. לפני כשבוע חזר מטיול בארה"ב.

• ברק אהרוני

משירות בתי־הסוהר נמסר, כי רחמים אהרוני, השפוט למאסר עולם על חלקו ברצח הכפול, ביקש לשבת השבעה בביתו, אך עדיין לא הוחלט אם יאפשרו לו זאת, או שיאפשרו לו לצאת רק ללוויה. למשפחת אהרוני עוד שלוש בנות ובן.

משטרת מחוז תל־אביב אינה חוקרת את מותו של ברק אהרוני. המשטרה משוכנעת כי מותו נגרם מסיבה רפואית.

ברק אהרוני גדל בצל הפירסומים על אביו, שהוגדר כאחד מראשי הפשע המאורגן. למרות הדימוי השלילי שדבק במשפחה הוא לא התבייש במשפחתו והיה גאה באביו. הוא חזר וטען כי אביו לעולם לא השתתף ברצח עמוס אוריון ועזר כהן, ב־23 ביולי 1980.

קבלן ירושלמי חשוד שהבריח לשוויץ 1.3 מיליון דולר

הכסף נגנב מבנק צפון־אמריקה

מאת איה אורנשטיין

קבלן ירושלמי בן 68, אחד מאישי החברה הידועים בירושלים, נעצר על־ידי היחידה הארצית לחקירות הונאה, בחשד שהבריח 1.3 מיליון דולר לשוויץ. מדובר בצ'ק שנגנב מבנק צפון־אמריקה. לבקשת המשטרה, שמו של הקבלן נאסר לפרסום.

אתמול, בבית־משפט השלום בתל־אביב, הוארך מעצרו של הקבלן ב־48 שעות, בהסכמת סניגורו עו"ד דן אבי־יצחק.

נציגת המשטרה טענה בבית־המשפט, כי בנובמבר 1983 נגנבו 1.3 מיליון דולר מבנק צפון אמריקה. הגניבה בוצעה על־ידי הוצאת צ'ק בנקאי בסכום זה וחיוב חשבון לקוח, שלא היה לו כל קשר לעניין. החשד הוא כי הקבלן קיבל את הצ'ק, נסע לשוויץ והפקיד אותו בחשבונו בבנק U.R.S.

נציגת המשטרה ביקשה לאסור את פרסום שמו של הקבלן, בנימוק שיש חשד נוסף שהמשטרה אינה מעוניינת שיידע כי הקבלן נעצר.

הסניגור הסכים למעצר של 48 שעות, אף שלדבריו אין לכך הצדקה ואף שהקבלן מכחיש את החשד המיוחס לו.

• אברהם מרקמן בשדה התעופה. משמאל – אמו ואשתו (צילום: ראובן קסטרו)

מסורב העליה אברהם מרקמן נפל לזרועות אמו הבוכיה

לאחר 7 שנות פירוד מהוריו הגיע אתמול אברהם לארץ עם אשתו ובנותיו

מאת ישעיהו אביעם

לאחר כשבע שנות פירוד ולמעלה מ־10 שנות סירוב, הגיע אמש מבריה"מ מסורב העליה אברהם מרקמן בן 36, עם אשתו ציליה ובנותיהם אירינה בת 12 ודנה בת 7. בנמל התעופה המתינו לבאים הוריו של אברהם, אולגה ומרדכי מרקמן, אשר עלו ארצה בשנת 1980.

ברגע שאברהם נכנס לאולם, הוא נפל לזרועות אמו שפרצה בבכי מרוב אושר. אברהם הנרגש חיבק ונישק את בני משפחתו. אחיו בוריס סיפר, כי במינסק נשארו אחיו סמיון ופימה ואחותו רוזה. עד כה חששו להגיש אשרות יציאה, אך עכשיו יגישו בקשות לאיחוד המשפחות.

אברהם מרקמן, שדיבר עברית רהוטה, אמר: "אני שמח שהגעתי לארץ־ישראל. הדבר לקח לי הרבה זמן וקשה לי בשלב זה לספר על כל התלאות שעברו עלי. הדבר קשה עלי במיוחד נוכח הפגישה המרגשת עם הורי. אותם לא ראיתי כשבע שנים. עם כל השמחה שבלבי, אינני יכול שלא להזכר שבני משפחה וידידים רבים עודם בבריה"מ".

מרקמן סיפר שבקשתו לעלות לישראל לא אושרה זמן כה רב, כ־10 שנים, בנימוק שהוא שירת בצבא הסובייטי ולכן יש צורך ב"תקופת צינון". הסוכנות היהודית, הכינה למשפחתו דירה בקרית־ים, ליד הוריו.

ח"כ נאוה ארד, יו"ר הוועדה של אמהות למען חופש, שבאה לשדה־התעופה, עם קבוצת אמהות, אמרה: "מאבקנו ימשך. אנו מקווים שכל הבנים והבנות אשר הופרדו מהוריהם יגיעו בקרוב ארצה".

חיים אהרון, יו"ר המחלקה לקליטה ועליה בסוכנות, בירך את מרקמן וציין כי יום עלייתו ארצה, 2 בנובמבר, הוא יום הצהרת בלפור, שהסוכנות הכריזה עליו כ"יום העליה".

מיכאל שירמן: קשה לי להאמין שאחותי איניסה בדרך לישראל

לאחר מאבק ממושך להצלת אחיה חולה הסרטן – איניסה פלורובה ומשפחתה יוצאים היום לוינה ★ הם אמורים להגיע מחר לישראל

מאת גיל יודילוביץ'

"אני נרגש מאוד ומרגיש שהשגתי מה שרציתי. קשה לי לקלוט שאחותי באמת בדרך לישראל. רק כאשר אראה אותה במו עיני האמין", אמר אתמול חולה הסרטן מיכאל שירמן, לאחר שרוותו בבריה"מ בישרה לו, כי אחותו, איניסה פלורובה, יוצאת בדרכה לישראל.

על־פי התכנית תצא איניסה היום לוינה עם בעלה ויקטור ושתי בנותיהן, דשקה בת 8 ומרישקה בת 5. ככל הנראה הם יגיעו ארצה ביום שלישי. בשיחה אחרונה שקיים מיכאל עם אחותו לפני כמה ימים אמרה לו איניסה: "כרטיסי הטיסה כבר בידי". מיד בבואה תילקח איניסה פלורובה לבדיקות בבית־חולים, לקראת השתלת מח עצמות מגופה בגופו של אחיה.

מיכאל שירמן רתוק בעת למיטתו, אולם מצבו מוגדר יציב. חברים רבים מבקרים אותו ואת רעייתו אנקה, בדירתם שבשכונת רמת בקרצבי בנס־ציונה. ידידיו סיפרו, כי נסיעותיו לאיסלנד ולארה"ב נתנו בו את אותותיהם. מיכאל אמר: "אני מבין למשפחתי אוכל ישראלי אופייני ואני בטוח שיסתגלו מהר מאוד לארץ".

"כבלו אותי בשלשלאות ברזל בגלל חוב של אלף דולר"

כבול בידיו ורגליו זחל המתלונן אל מסגר והשתחרר בעזרת מבער

"כבלו אותי במחסן, בשלשלאות ברזל, בגלל סכסוך על חוב כספי", טוען תושב הכפר תמרה. המשטרה עצרה חשוד בתקיפה, בביצוע שוד מזוין וכבילה בלתי חוקית.

המתלונן טען במשטרה, הוא חב לחשוד אלף דולר ועל רקע זה פרץ ביניהם ויכוח ובנסיון ליישבו הם נכנסו למכונית, כדי לדון בעניין. "במכונית הוא שלף סכין", סיפר המתלונן ודרש ממני שאבוא לביתו. עשיתי כדבריו וכשהגענו לביתו דרש את אלף הדולר באיומי סכין. משלא קיבל אותם לקח את הארנק שלי והוציא מתוכו 100 שקלים".

לטענת המתלונן, לא הסתפק החשוד בכך והביאו למחסן בחצר ובאיומי סכין כבל אותו בשלשלאות ברזל לעמוד, נעל אותו בשלושה מנעולים ולקח עימו את המפתחות.

לאחר שעה הצליח להשתחרר מהעמוד שאליו נכבל, אולם ידיו ורגליו נשארו כבולות. הוא המתין לשעת החשיכה, מחמת הבושה, וזחל למסגר הנמצא בכפר. המסגר ניתק את הכבלים בעזרת מבער.

המשטרה עצרה את החשוד והוא יואשם בתקיפה, כבילת אדם וביצוע שוד מזוין. (ע.)

"האנס האתלטי" הודה: אנסתי בבית־ספר ארזים

משה שבתאי הסכים להודות במעשה זה; בתמורה הוחלף סעיף אישום אחר – ממעשה סדום בקטינה למעשה מגונה

מאת איה אורנשטיין

משה שבתאי בן 30, המכונה "האנס האתלטי", חזר בו במפתיע מכפירתו במעשה אונס המיוחס לו. עתה הוא מודה באונס אשה בנוה־אביבים וב־6 מעשים מגונים, רובם בקטינות.

האונס אירע בשכונת נוה־אביבים. שבתאי הגיח מחורשה, תפס אשה שפסעה בשביל ליד רחוב הרב אשי, גרר אותה לחצר בית־הספר "ארזים" הסמוך ואנס אותה. הודאתו של שבתאי התאפשרה בעיקבות עיסקה בין התובע, עו"ד עודי שרסר, לבין הסניגורית, עו"ד חנה ברוכי. תמורת הודאתו הוחלף סעיף אישום, של מעשה סדום בקטינה בת 16, בסעיף של ביצוע מעשה מגונה.

טוסו לניו יורק
ב־747 של טאואר אייר
תל אביב-ניו יורק
(עם חניה תדלוק)
ניו יורק-תל אביב
ישיר NON STOP!
ב־.699$ בלבד!
(מ־1 בנובמבר 86')
לצעירים עד 25
תל אביב-ניו יורק
בכוון אחד ב־.298$ בלבד!
מחלקת עסקים בסיפון עליון
תוספת .99$ בלבד!
TowerAir

תחרות כתיבת שירה!
השתתף ושלח בהקדם עד 3 שירים מפרי עטך + 10 שקלים חדשים בצ'ק או המחאת דואר לפקודת: "הגות", הסטודיו האתגרי לספרות ואמנות, ת.ד. 4818, תל־אביב, מיקוד 61047, ובתמורה תקבל גם ספר שירה שישלח לביתך!
★ 24 השירים שייבחרו יפורסמו בקובץ נבחרי "הגות" 1987 – לקראת "יום ירושלים".
★ בין כל המשתתפים יוגרלו 40 פרסי יצירה ואמנות שונים, ומענקי סיוע למחברים.
★ כל המשתתפים יוזמנו לערב שירה עם פרסום קובץ נבחרי "הגות".
– הסטודיו האתגרי לספרות, חברה ואמנות, בחסות הוצאת "בית הזמר הישראלי", ת.ד. 4818, תל־אביב – 61047.
כל המשתתפים ששלחו את שיריהם עד סוף אוקטובר יקבלו את הספרים במשך החודש הזה!!! אפשרות השתתפות בתחרות – עד 25.11.86.

לעמי פילי ליגאל לוי
ברכות חמות ולבביות
עם כניסתכם לתפקיד החדש כמנכ"לים משותפים
עובדי החברה עומדים לימינכם ויסייעו לפיתוח, הצלחה ושגשוג לחברתנו
כה לחי
עובדי החברה
"דפנה" וויסמן את לביא בע"מ
"שילוב" סוכנויות ביטוח בע"מ
ת"א, חיפה, אשדוד, נתב"ג, אילת, יפו וירושלים

audio-technica
הלייזר דיסק היחיד עם פילטר דיגיטלי כפול
עכשיו ב־ 12 תשלומים ללא הצמדה
מעל הקול audio-technica
פרטים נוספים: סולל השקעות, ת"א, אבולעפיה 3, טל. 03-835267.
ובחנויות המובחרות למוצרי חשמל ואלקטרוניקה.

מדינת ישראל
משרד החקלאות
הנהלת משרד החקלאות מתכבדת להזמינך
לטקס האזכרה וחלוקת הפרסים ע"ש
האחים דן ויוסי ספיר ז"ל
הטקס יתקיים ביום רביעי ג' בחשון תשמ"ז 5 בנובמבר 1986, בשעה 13.00 בבית הקיבוץ הארצי רח' ליאונרדו דה וינצ'י 19 תל אביב.
ישא דברים
סגן שר החקלאות אברהם כץ עוז.
בטקס יחולקו פרסים – לחקלאי ולמדריך.

"עלי זה עובד!"
ויזל ג'ינסנג

רשתות וברזל לבנין
★ יצור ★ עיבוד ★ שיווק ★
חייג/י 03-9610931 ונספק גם לך.
חברת יעקבי ברזל לבטון בע"מ
30 שנה של פלדה

לבני ויסמן
מיטב איחולי בריאות והצלחה בדרך החדשה
כה לחי
עובדי החברה
"דפנה" וויסמן את לביא בע"מ
"שילוב" סוכנויות ביטוח בע"מ
ת"א, חיפה, אשדוד, נתב"ג, אילת, יפו וירושלים

מועדון מטיילי מעריב
טיולי יום אחד
קיסריה, עתלית ושווייצריה הקטנה
תאריכי יציאה: 15.11.
שומרון, הבקעה וחומת גדר
תאריכי יציאה: 15.11
פרטים והרשמה: "מועדון מטיילי מעריב" רחוב קרליבך 2, תל־אביב, ☎ 439207

מפעלי המים והניקוז גליל עליון
מציעים למכירה
את הרכבים:
1. פרטי סובארו 1600, 1982.
2. פרטי רנו 4, 1982.
טל. 069-49776 או 069-49777

השילוב המבריק בין "פרנקנשטיין הצעיר" ו"האשה באדום"
עושה את
ירח דבש מכושף
לקומדיה של השנה!
Haunted Honeymoon

ג'ין ווילדר
גילדה רדנר ודום דה-לואיז
"רון" ירושלים | "לימוד החדש" ת"א 4.30, 7.15, 9.30 | שבוע 3

אנו נמכור את מכוניתך ללא עמלה
צלצל 03-337192 03-337196

ציפוי אמבטיות "השחר"
חדוש באמאייל בכל חלקי הארץ באחריות
03-377116, 03-373668
02-416621

האם קראת כבר את
AK
הירחון לאשה ולמשפחה

מוקד חדש לקבלת מודעות
רלוח מעריב
"רשפים"
03-371622

בלס: אני הקורבן של הקיבוצים

רב פקד משה פרידמן יהיה אחד מעדי המפתח במשפטו של איש העסקים דוד בלס; התביעה והסנגוריה מצפים להופעתו; עורכי דינו של בלס טוענים כי העדות הראשונה שנתן מנכ"ל „אש"ת כספים", השייכת לתנועה הקיבוצית המאוחדת, בחקירתו אצל פרידמן, תואמת את גירסתו של בלס; בינתיים מתנהלת חקירה נגד פרידמן בחשד ש„טייח" את חקירת בלס

מאת איה אורנשטיין

• לאחר שבמשפט דיברו על „איזבל השקעות", פגש דוד בלס בהפסקה את רעייתו איזבל (צילום: צביקה ישראלי)

„אני קורבן של המערכת הקיבוצית. התנועה הקיבוצית המאוחדת נכשלה בשלון פיננסי. כל אלה שהיו חייבים להם כספים עזבו את הארץ. אני היחיד שהגיע להסכם שלפיו אני מחזיר את חובותי, ודווקא אני עומד למשפט. אני בטוח שאנצח והצדק ייצא לאור, רק חבל שאני יושב במעצר, כבר חצי שנה לא ראיתי את ילדיי".

כך טען אתמול איש העסקים דוד בלס, עם פתיחת משפטו בבית המשפט המחוזי בתל־אביב. בלס נאשם יחד עם עוזרו לשעבר, צבי אהרוני בקבלה במירמה של 29 מליון דולר מתנועת „אש"ת כספים" של התק"ם.

גיבור המשפט, המתנהל לפני השופטת שושנה ברמן הוא בלס, אולם השם שעלה אתמול פעמים אין ספור במהלך הדיון היה דווקא זה של קצין המשטרה לשעבר רב פקד משה פרידמן, ראש צוות החקירה הראשון נגד בלס, החשוד ש„טייח" את החקירה של איש העסקים. פרקליט המדינה הורה לא מכבר להשלים את החקירה נגד הקצין לשעבר מהיחידה הארצית לחקירות הונאה, בחשד שביצע עבירות פליליות.

התובעת, עו"ד פנינה דבורין, הבהירה אתמול כי פרידמן, שבינתיים שינה את עיסוקו והפך לעורך־דין פרטי, לא הוזמן להעיד מטעם התביעה במשפט, משום שיש לתביעה „השגות כבדות" על אופן חקירתו את בלס. לסניגוריו של בלס, עורכי הדין ד"ר יעקב וינרוט ויהודה וינשטיין, השיבה דבורין: „מה שאמר פרידמן איננו ראייה כאן, הוא עדיין אינו עומד כאן לדין".

התובעת נראתה מרוצה מאוד כאשר השופטת ברמן אמרה ששאלות הנוגעות לחקירתו של בלס בידי פרידמן ניתן יהיה לשאול רק את פרידמן עצמו, אם יוזמן להעיד. „טוב מאוד, אני מחכה לו", העירה דבורין.

בעוד בלס עצור עד תום ההליכים, עוזרו לשעבר צבי אהרוני, בן 33, משוחרר בערבות. פרקליטו, עו"ד גיורא ארדה, כמעט שלא חקר את אנשי המשטרה שהעידו אתמול. לעומת זאת, השמיעו פרקליטיו של בלס טענות לגבי חקירתו של איש העסקים בידי צוות החקירה השני בראשותו של רב פקד ברוך גוטמן. במהלך עדותו של גוטמן, טען עו"ד וינשטיין, כי אנשי צוותו איימו על עדים. בין היתר, טען, איימו במעצר על חיים יולש, מנכ"ל „אש"ת כספים" ועל יוסף דנגור, מנהל סניף בבנק דיסקונט. גוטמן הכחיש שאיים על יולש ודנגור.

סניגוריו של בלס טענו כי אופן ניהול החקירה בידי הצוות השני פגם בטיב הראיות. השופטת העירה כי יש חשיבות לחקירה שקדמה להגשת כתב האישום, אולם בית המשפט יפסוק לפי הראיות שיהיו לפניו.

בלס, בן ה־41, ישב על ספסל הנאשמים לבוש חליפה בצבע אפור. הוא לא השמיע אף הערה אחת במהלך הדיון שנמשך מספר שעות. פרקליטו סיפר כי הוא מוחזק במירפאה בבית המעצר ברמלה בשל בעיות בריאותיות. בתום הישיבה ניגשה אל בלס אשתו, איזבל, והשניים התנשקו.

נראה שמשפטו של בלס יהיה ממושך ביותר. השופטת קבעה כי הוא ישתרע על פני 40 ישיבות. הרושם הוא כי בהמשך המשפט „יהיה שמח" מאחר שבלס, החשוד בהונאת התנועה הקיבוצית המאוחדת, העלה האשמות לגבי מעורבים רבים בפרשה ביניהם גם אנשי התק"ם. גם שמותיהם של מנהלי סניפים בבנק דיסקונט, משה לין ויוסף דנגור, עלו בהקשר לעדויות סותרות.

ישיבת אתמול היתה „טכנית". הוגשו עשרות מיסמכים, ביניהם תעודות הפקדון שבהסתמך עליהן קיבל בלס הלוואות מהתק"ם. תעודות אלה נתפסו במשרדו של עו"ד יגאל ארנון, שייצג את התק"ם בהסדר עם בלס. כן הוגשו העדויות שניגבו במשטרה מבלס ומאהרוני.

עו"ד דבורין מאשימה את בלס ואת עוזרו לשעבר בכך שכנגד ההלוואות שקיבלה חברת „איזבל השקעות" בבעלות בלס, מ„אש"ת כספים", היא התחייבה לתת ערבויות ובטוחות להחזרת ההלוואות. התובעת טוענת כי כדי לשכנע שהפקדונות שהופקדו בבנק דיסקונט מהווים בטוחות להחזר ההלוואות, הציגו בלס ואהרוני במירמה ל„אש"ת כספים" מכתב הסדר עם בנק דיסקונט. במכתב נאמר כי כנגד כל הפקדה, יוציא הבנק תעודת פקדון וסוכם כי הפקדון ישולם ל„איזבל השקעות" רק כנגד החזרת תעודות הפקדון המקוריות.

לטענת עו"ד דבורין מסרו בלס ואהרוני ל„אש"ת" 19 תעודות פקדון. אולם, לאחר מסירת התעודות, הם הוציאו במירמה את סכומי הפקדון מהבנק, לא הודיעו על כך ל„אש"ת כספים" ולא ביקשו את תעודות הפקדון בחזרה. וכך, תעודות הפקדון שנשארו בידי „אש"ת כספים" הפכו לניירות חסרי ערך.

בלס טען בעדויותיו במשטרה כי ההסדר עם בנק דיסקונט בוטל, משום שכך סוכם עם מנכ"ל „אש"ת כספים" חיים יולש, וכי תעודות הפקדון שהגיעו לאחר הביטול לא הגיעו כבטוחות אלא כמידע שוטף, כאשר יולש יודע שאין מאחוריהן כסף. הסניגורים של בלס הגדירו את יולש כעד מפתח במשפט. לדבריהם, עדותו הראשונה שמסר לרפ"ק פרידמן עולה בקנה אחד עם זו של בלס. „בו מילא", העירה עו"ד דבורין בליגלוג.

המשפט יימשך היום

• עולים על הבריקדות: מימין: אורי בן חור, יו"ר אגודת הסטודנטים בירושלים בהפגנה אתמול. המעונות ייפתחו, הלימודים עדיין לא. (צילום: יצחק אלהרר)

אלפי סטודנטים חזרו אתמול לקמפוסים

המעונות נפתחו אבל הכתות עדיין סגורות

צו של בית המשפט הביא לפתיחת המעונות באוניברסיטה בירושלים, אבל שנת הלימודים שם עדיין לא נפתחת; גם שאר האוניברסיטות סובלות מגרעון; שכר הלימוד העומד היום על 1,400 דולר יעלה כפי הנראה בהרבה

מאת אריה בנדר ונורית דברת

למרות ההחלטה לפתוח את המעונות באוניברסיטה העברית בירושלים, שנת הלימודים החדשה לא תיפתח שם ככל הנראה עד ליום שני הקרוב. בשאר האוניברסיטות, נפתחה אתמול שנת הלימודים, אבל זאת כאשר הן שרויות במצב כספי קשה. באוניברסיטת תל־אביב עדיין לא שילמו את משכורות החודש לחברי הסגל, וקשיי תקציב מאיימים גם על המשך הלימודים באוניברסיטת הנגב בבאר־שבע ובאוניברסיטת בר־אילן.

ההחלטה על חידוש הלימודים בירושלים נתונה בידי הועד הפועל של האוניברסיטה שיתכנס בהר־הצופים רק ביום א'. הבוקר מתחילה האוניברסיטה העברית לקלוט את הסטודנטים במעונות בעקבות צו שהוציא אתמול בעניין זה בית משפט השלום בירושלים.

שופט בית משפט השלום בירושלים, דוד חשין, הוציא אתמול בבוקר את הצו לבקשתה של הסטודנטית רג'אדה בסול. הצו מחייב את הנהלת האוניברסיטה לאפשר לסטודנטית להתגורר במעונות. השופט נעתר לבקשת האוניברסיטה לדחות את ביצוע הצו ב־24 שעות כדי לאפשר לה לערער על ההחלטה, אולם לאחר דיון של הנהלת האוניברסיטה בראשות הפרופ' אמנון פזי הוחלט לפתוח את המעונות.

„נחזיר את המפתחות"

למרות ההחלטה לפתוח את המעונות, נחושה הנהלת האוניברסיטה בדעתה שלא לפתוח את שנת הלימודים כל עוד לא הובטח מקור כספי למימון הגרעון של מיליון דולר, שלדברי הנהלת המוסד ייגרם בשל הקפאת שכר הדירה במעונות. ביום א' ידון הועד הפועל של האוניברסיטה במצב ולדברי מקורות באוניברסיטה הוא עלול להחליט גם שלא לאפשר את פתיחת הלימודים „ולהחזיר את המפתחות לממשלה".

אתמול בצהריים כונסה בקמפוס של הר־הצופים אסיפה בה מסר יו"ר אגודת הסטודנטים על ההתפתחויות האחרונות. הסטודנטים תבעו נמרצות לדרוש מהאוניברסיטה את פתיחת שנת הלימודים ללא דיחוי. לאחר מכן נפגש הפרופ' פזי עם יו"ר הסתדרות הסטודנטים באוניברסיטה העברית, אורי בן חור, והודיע לו על ההחלטה לפתוח את המעונות. הפרופ' פזי הסכים לפתוח בפני הסטודנטים, על פי דרישתם, את ספרי החשבונות של המעונות כדי להוכיח את טענת האוניברסיטה על ההפסדים הצפויים לה מאיכלוסם. הוא גם הסכים לקבל מהסטודנטים הצעות לייעול מערך המעונות.

ביום רביעי הקרוב יקיימו הסטודנטים בכל האוניברסיטות בארץ עצרות מחאה בשל משבר ההשכלה הגבוהה ויקראו לממשלה להפסיק את הקיצוצים באוניברסיטות. הסתדרות הסטודנטים שלחה אתמול לראש הממשלה, לממלא מקומו ולשר החינוך מברקים בהם הם נקראים להתערב במשבר ההשכלה הגבוהה. יו"ר ארגון הסטודנטים חברי מפלגת העבודה, אופיר פינס, שלח אתמול מברק לשר דוד לוי בו הוא מברך את השר על התערבותו המהירה והנחרצת למען הסטודנטים. ארגון הסטודנטים חברי מפלגת העבודה גם קורא לפזר את הנהלת האוניברסיטה ולהקים בה ועדה קרואה אם שנת הלימודים לא תפתח לאלתר.

יתחילו לפטר מרצים

המצב באוניברסיטה העברית בירושלים הולך ומחמיר ואתמול דיברו על כוונה לסגור את האוניברסיטה בגלל גרעון וחובות העולים בהרבה על אלה שפורסמו על־ידי הנהלת האוניברסיטה.

היום תתקיים פגישה בין ועד הפירוק של האוניברסיטה (שהתמנה עם התפטרותו של הדקטור פטנקין) כשעל הפרק כוונה לפטר רבים מאנשי הסגל האקדמי והמינהלי כאחד.

ב־18 לנובמבר תתקיים פגישה בין ועד ראשי האוניברסיטות לבין הוועדה לתכנון ולתיקצוב ושרי האוצר והחינוך, לדון במשבר הכספי בו שרויות האוניברסיטאות. אין להניח כי פגישה זו תביא להעברת עשרות מיליוני דולרים לאוניברסיטות לפי דרישתן.

כדי לפתור חלקית את המצוקה הכספית יחליטו בחודשים הקרובים על העלאת שכר הלימוד במאות דולרים, מעבר ל־1,400 דולר שמשלמים היום. פרופ' זיו אמר בעניין זה כי קיימת הבנה עם האוצר שמרבית הסכומים יועברו לאוניברסיטות. שר החינוך מבקש להעמיד על סדר יומה של הממשלה את מצב ההשכלה הגבוהה, ופרופ' זיו אומר: „יש בהחלט מקום לשנות את סדר העדיפות הלאומי".

שר השיכון לימין שוכני המעונות

מאת יצחק רוש

שר הבינוי והשיכון דוד לוי ממשיך להתנגד להעלאת דמי השכירות במעונות הסטודנטים באוניברסיטה העברית בירושלים.

כאשר דמי השכירות במשק החופשי מוקפאים, אין שר השיכון רואה הצדקה להפלות לרעה דווקא את הסטודנטים.

הסטודנטים המתגוררים במעונות, הם בדרך כלל לא מבוססים מבחינה כלכלית. מדובר על חיילים משוחררים, תושבי שכונות או ערי פיתוח.

ביום רביעי יעלה הנושא בפגישה של שר הבינוי והשיכון, דוד לוי, עם ראשי האוניברסיטה העברית בירושלים.

השמש נעלמה עם החושך

אלפי סטודנטים חזרו אתמול לארוז את בגדי הים ושלפו משם את ספרי הלימוד ותרמילי הגב

מאת אמיר בלות

השמש שזרחה אתמול במלוא עוצמתה על הקמפוסים ברחבי הארץ, סימלה אולי יותר מכל את [illegible] של אלפי הסטודנטים [illegible] הארוכים [illegible].

[illegible] השיזוף פינו את מקומם לטוטות, ספרי הלימוד, תרמילי הגב המלאים והמעילים, [illegible] של השמש הקיצית [illegible]

[illegible] הקמפוס [illegible] שוב נראו אתמול [illegible] סטודנטים מהשנה הראשונה מנסים [illegible] לאתר את הכתה שבה הם אמורים ללמוד.

סטודנטיות ותיקות מגיעות עמוסות קלסרים, [illegible] „איך המרצה [illegible]" – הן שואלות.

[illegible]

[illegible]

[illegible]

המועצה המקומית שלומי — הסוכנות היהודית — המחלקה להתיישבות / המחלקה להתחדשות שכונות

שכונת מצפה המורים בשלומי עמותה רשומה

כנס חברי המצפה יתקיים ביום ג', 25.11.86 בשעה 13.00 במתנ"ס בשלומי.
בכנס יוצגו תוכניות בניית הבתים, סדר חלוקת המגרשים, אפשרויות תעסוקה ותוכניות המדרשה להשתלמות ונופש.

אנו נמצאים לפני תחילת עבודות הפיתוח בשטח. עדיין ניתן להצטרף לגרעין המתיישב, ליהנות מאיכות חיים טובה בבתים מרווחים שיוקמו על מגרשים גדולים, על גבעה יפהפיה הצופה אל הים, בתנאי סיוע ועזרה כספית כמקובל באזורי פיתוח א'+.

בואו לתרום לפיתוח שלומי והגליל!

מתקבלים מורים ובעלי מקצועות אחרים. המעוניינים יפנו: „בית המורה" ת.ד. 4016 חיפה (שכונת המצפה) ☎ 04-662021, 04-662678.

הערה: המפגש יתקיים בכל מזג אויר!

בברכה

אמנון אברמסון — יו"ר ועדת ההקמה והעמותה
טוביה ורדימון — מזכיר העמותה

אוריאן

"זכרונות אהבה מפירנצה"
הסרט שזכה במירב השבחים של השנה!
סרטו החדש של ג'יימס אייבורי
לפי ספרו של
א.מ. פורסטר (המעבר להודו)
"זכרונות אהבה מפירנצה"
עם
מגי סמית הלנה בונהר קרטר
ג'וליאן סנדרס דניאל דיי וויליאמס
שבוע 9
"צפון" תל-אביב | "אורה" חיפה | "בנייני האומה" ירושלים

טלוויזיה כללית

17.30 "עליזה בארץ הפלאות" – סדרה בהמשכים, על פי ספרו של לואיס קרול. שם הפרק "טיול בכדור פורח".
18.00 "הופה היי" – סדרה לילדים. צוות "הופה היי" מתארח הפעם באילת. משתתפים: יגאל בשן, עוזי חיטמן, ציפי שביט ויונתן מילר
18.35 מבטים
19.30 חדשות (בערבית)
20.02 "המירוץ אחר הגליטמוס" – סדרה, שם הפרק "הבחירה". במרכזו של הפרק הזה שני אירועים: מסיבת התה המסורתית, הנערכת בחברתו של ריקו הפקולטה, ותגליתה של דיאנה, כי הרתה למאהבה פורד
20.50 "נקודת חן" – סדרת טיולים עם אורי רביד. עוד טיול בעיר עכו
21.00 מבט לחדשות
21.30 "אל תאכלו לי" – סדרה אנגלית משעשעת. טובי מזמין את אנג'לה, אשתו הזיה בנפרד, לסוף שבוע רומנטי. תום רואה בכך את ראשית ההצלחה בתכניות הפיוס שלו עם הריה. אך אנג'לה מגלה, כי מדובר בסוף שבוע של יחסי ציבור לחברת תרופות – היא פורשת בשאט נפש לביתה
22.00 "זה הזמן" – תכנית אירוח
22.50 "ברז'ראק" – סדרת סרטי מתח. הפרק השמיני: ברז'ראק מתבקש לעקוב אחר אשתו של פושע מבוקש באנגליה, המגיעה לג'רסי כדי לפגוש שם, כנראה, את בעלה
23.45 פסוקו של יום והחדשות

טלוויזיה לימודית

08.15 אזרחות – המהיב – בן-גוריון – חלק ב'
08.40 "בלי פרוזות" – א'-ח'
09.00 אנגלית ה'
09.20 חשבון משום ד' – ראשונים ופריקים
10.00 "שעת סיפור"
10.10 אנגלית ז'
10.30 "רגע עם דודלי" – הגיל הרך – זה עם זה
11.00 ערבית מדוברת (ד' – ה') – שו האראי?
11.15 אנגלית ו'
11.30 "ארץ מולדת" – בעיר ובעמק
12.00 אנגלית ח'
12.25 תלמוד – שנים אוחזין – פשיטא 1
13.00 מדעי הטבע ז'-י"ב – יגוי הרוזב
13.30 צרפתית העשרה
14.00 "מלטפס – עד באף" – חדשות קול ישראל
14.03 "שעת בושר"
14.15 "מאה ציורים מפורסמים" – יוון – 3 דמויות לציור צליבה – פרנסיס בייקון
14.25 "קסים קטנים" – העץ
14.45 "רכבת ההפתעות" – סרט אנימציה
15.15 "קשר משפחתי" – סידרה שבועית חדשה. בכל תוכנית ישוחחו בני משפחה עם פסיכולוג על בעיות חיי היום יום שלהם. המראיינים בסידרה הם הפסיכולוגים אחייותם חיוית אברמסון, לסירוגין. בתכנית הראשונה מראיינת זיוית אברמסון את משפחת תרמון: ההורים ושניים מבין ארבעת הילדים: המוטל בת 12 ויניר בן 8
16.00 "רוזהנה נסיכת הקרקס" – פרק 5 – המרקיז מגרבאל, אי המשפחה שמחפשת עתה את האוצר, השאיר מכתב ובו סיפר על תולדותיו, תולדות המורליה וכיצד להגיע לכל שחושקה נפשם של בני המשפחה. כל בני ההודים וה"נספחים" למשפחה רבים על האוצר שיימצא...
17.00 "ערב חדש" – מנחה: דן מרגלית

טלוויזיה ירדנית

16.00 סרטים מצויירים
16.10 "תום סוייר" – סדרה לילדים
16.30 "מדע ודעת"
17.10 "מסעות גוליבר" – סידרה לילדים (ערוץ 1)
17.40 סדרה תיעודית
18.00 "סיפורי ג'ו דה מוסטאק" – סידרה צרפתית
18.30 סידרה קריבית (ערוץ 1)
19.00 חדשות בצרפתית
19.15 "מגזין ספורט"
19.30 "ירדן – אתמול והיום" (ערוץ 1)
19.30 חדשות בעברית
19.45 "עולם המחר"
20.00 חדשות בערבית
20.30 "אין כמו בבית" – סידרה קומית
20.40 סידרה יומית בערבית (ערוץ 1)
20.55 לקט שירים
21.10 "על קו התזוזה" – סידרת מתח
21.30 "על ספרים וסופרים" – דיון (ערוץ 1)
22.00 חדשות באנגלית
22.20 "חכמים אבל..." – סידרה ערבית (ערוץ 1)
22.20 "רים האודם" – סידרת דרמה משפחתית

טלוויזיה המזה"ת

12.30 "חיים אחרים" – סדרה
13.00 "מועדון 700"
13.30 התעמלות
14.00 סרט
15.30 "דהתולים" (מצויר)
16.00 "סופר בוקי" (מצויר)
16.30 "התובנות"
17.00 "ימים מאושרים" (קומדיה)
17.30 "לברן ושירלי" (קומדיה)
18.00 חדשות
19.00 "מאגנום" – בלש
20.00 כדור רגל
22.30 "מועדון 700"

קול המוסיקה

09.30 "קונצרט בוקר"
12.05 "מאוצר הפרטיטורה"
13.00 "קונצרט צהריים"
15.00 "מוסיקה ווקאלית"
16.00 "קונצרט מנחה"
18.30 "קונצרט מהקלטות התזמורת הסימפונית רשה"ש"
20.05 "ערב מוזי"
20.30 "מעולם הקונצרטים בעולם"
22.30 "מן המקורות" – המורשה המוסיקלית העממית של מכסיקו – ב'
23.00 "מידקום" (ש.ת.)

רשת א'

08.05 "הנגה" – עם בני הגל
09.05 "השיר לא תם" – שירים עבריים
09.30 "[illegible]"
10.30 "רדיו קלי"
11.10 השיעור היומי לבוחנים – "ספר אני שומע" ● הפעם "רגע חושבים" מאת מרדכי פרימן
11.30 "השכלה הוגנת לכל" – מחזור 21 – "הגישה ההוליסטית להבנת האדם" הפעם: "צידוק להרגשת החיובי"
12.05 "אורח לשעה" – עם דוד רותן
14.06 "לבת לבן לכל המתעניינים" – (א) "קוקי הבקוקי" – מאת טובה הרישניץ; (ב) "מלכיאל גמד היער" הפעם: פרק המישור; (ג) "ספר השבוע" ● הפעם "הבלשים הצעירים" מאת משה חייכמן
14.45 "בארץ הלמה" – הדרנו של שמר אל רחן
15.25 "הבוחר עגולי" – ספורט לנוער 3
15.5 "מאוצר הספרים" – סקירה על ספר חדש
16.05 "רדיודרמה" – "סליחה מותר לדפוק את הקיר" מאת: שמעון ריקלין
17.12 "מבחנים שיריי"
17.20 "האוניברסיטה המשודרת" – מחזור 21 – "יחסים בינלאומיים בעידן הגרעיני" ● הפעם: "האסטרטגיה הגרעינית הצרפתית והזהות האירופית" – ד"ר אמנון גרישטט
18.06 מנחת ערב – משדר יומי להווי דתי ומסורת
18.50 פרקי היום בתנ"ך: ירמיהו פרק ל"ט (פסוקים א'-מ"ג): על הנושא: בן המלך בשער בין החומותיים
19.05 "עיונים בפרשת השבוע" – פרשת "נח"
19.30 שידורים לעולים
22.05 "אותות ומשמעות" – סידרה תעודית
● במלאת 50 שנה לרדיו העברי ● הפעם: "תבניות לדור הצעיר"
23.05 "הזי ארצי מלחתי" – שירים עבריים

רשת ב'

08.05 "כוכב הבוקר" – הפעם: דיאנה שור
09.05 "ביקור בית" – עם רבקה מיכאלי
10.05 "כל צבעי הקשת" – מגזין יומי
12.10 "אלף־דאלף־בי ב"בית" – עם אהוד מנור
13.00 "בחצי היום"
14.06 "בת צחוק" – הוד והומור
16.05 "שירים ושעשועים"
17.10 "יומן בלבלה"
17.30 "על מכשירים ואנשים"
18.06 "שעה חופשית" – מגזין לענייני חינוך
18.45 "היום בספורט"
19.00 "היום הזה"
19.35 "דין ודברים" – מגזין לענייני חוק ומשפט
20.05 "בלוז וזמירות"
22.05 "פינת הג'אז"
23.05 "מגישים את המסמקו" – מנחה: משה סימור

רשת ג'

07.07 "שיר בבוקר בבוקר"
09.05 "מה כבר תשמע?" – עם אבי אתגר
10.05 "רק מוסיקה"
11.05 "שעה תמימה" – עם מלאכי חזקיה
12.05 "שבעים מי יודע"
13.05 "רק בימי חולי" – עם מנחם פרי
14.06 "יומן חוזר"
15.05 "הרש, הריש והמתוקים" – עם שש עשרי
16.05 "הצגה יומית"
18.06 "היו היו..." – מבחר פזמוני העבר
20.05 "לי ולך" – שיר והרבה
21.05 "כמה אוהבת" – שם מתקם – עם אורלי מזרע
23.05 "הלילה הוא שירים"

גלי צה"ל

08.05 "בוקר טוב ישראל" – שעת אף מאוליה
09.05 "ארלה בוקר" – עם אלי ישראלי
10.05 "המשכת 16"
11.05 "גבון לקפשיזי" – עם רפי רשף
13.05 "קשר דיזוי" – עם אברי גלעד
14.05 "די רבון יומי"
15.05 "פגישה יומית" – עם אורלי יניב
16.05 "ארבע אחרי הצהריים" – שירים עבריים
16.54 "באוזן מילולית" – פינתו של אבשלום קור
17.00 "ערב טוב ישראל"
18.05 ראיון מיוחד עם האלוף מנחם עינן – ראש אגף אפסנאות במטכ"ל. מראיין: נחמן שי
18.45 "מבולשי" – עיגות יומי
19.05 מוסיקה לכולם
20.05 "ההלוקות" – עניין של אופי – "הציונבורוך"
21.00 "מבט לחדשות"
21.30 "אוניברסיטה משודרת" – על תפיסת הנס במקרא – הנס והבריאה. מרצה: ד"ר יאיר זקוביץ
22.05 "על הדבש ועל העוקץ"
23.05 "תוצרת הארץ" שירים עבריים
23.55 "שירת הצונת" – עם הסופר דן שביט
00.05 "סיפורי לילה" – עם גילת מואב
02.05 "לא רוצים לישון"

קול השלום

09.00 – 12.00 "איזה יום יפה"
12.00 – 13.00 "במאמר" – שירים מזרחיים
13.00 – 15.00 "בצהריי היום"
15.00 – 17.00 "מכל הלב" – עם אייבי נתן
17.00 – 18.00 "ישן וטוב" – הי"50 והי"60
18.00 – 19.30 "שעת בין ערביים"
19.30 – 21.00 "התנחבות הקלאסית"
21.00 – 22.00 "שעת הולדה" – רוסית
22.00 – 24.00 "רוקפיילר" – מוסיקת רוק
24.00 – 03.00 "בכר אחרי חצות"
03.00 – 06.00 "השעות הקטנות"

מזג האוויר

בארץ הטמפרטורות החזויות:
ירושלים 12 עד 16; תל-אביב 16 עד 21; נהריה 16 עד 21; באר-שבע 14 עד 22; רמת-הגולן 12 עד 18; צפת 11 עד 15; טבריה 15 עד 25; עפולה 14 עד 23; נצרת 13 עד 19; שומרון 15 עד 22; לוד 14 עד 21; עזה 16 עד 21; יריחו 16 עד 25; אילת 18 עד 27.

בחוץ לארץ מזג האוויר בערים הגדולות בעולם:
אוסלו 1- עד 8 בהיר; אמסטרדם 2 עד 10 בהיר; אתונה 13 עד 20 בהיר; בריסל 2 עד 10 מעונן; בואנוס-איירס 15 עד 18 גשום; וינה 5 עד 15 מעונן; ז'נבה 2 עד 12 גשום; יוהנסבורג 10 עד 22 מעונן; לונדון 4 עד 10 מעונן; לוס-אנג'לס 11 עד 27 בהיר; ליסבון 10 עד 16 מעונן; מדריד 4 עד 19 בהיר; מונטריאול 6 עד 13 מעונן; ניו-יורק 9 עד 18 בהיר; פאריס 5 עד 12 מעונן; פרנקפורט 6 עד 12 מעונן; קאהיר 18 עד 26 בהיר; קופנהאגן 0 עד 8 מעונן; רומא 6 עד 18 גשום; שטוקהולם 7 עד 3 מעונן.

מעריב
תל-אביב: מערכת, הנהלה, מודעות, דפוס: "בית מעריב", רח' קרליבך 2 (מיקוד 61200), ת.ד. 20010 טלפון 439111.
ירושלים: המערכת – רח' הלל 14 (מיקוד 94581) טלפון 221151. הפצה ומודעות: רח' הלל 16, טלפון 231769. מרכז הפצה: טלפון 521159.
חיפה: רח' הנביאים 29 (מיקוד 33104), טל. 674674. הפצה ומודעות: רח' הנביאים 32, טל. 673254.
באר-שבע: רח' קק"ל 90, המערכת: 37553, 74973, מודעות ושיווק: 74850, 31772.

בתי קולנוע

תל-אביב–יפו

בימי חול: 4.30, 7.15, 9.30

אורלי: 5, 7.15, 9.30 – צביטה בלב
אסתר: 5, 7.30, 9.40 – הפיראטים
בית לסין: 11.15 בלילה – הרומן שלי עם אנני
בן-יהודה: 5, 7.15, 9.30 – אהבה בשחקים
גורדון: יומן נעורים
גת: 6.15, 9.15 הצבע ארגמן
דיזנגוף 1: 11, 1.30, 4.45, 7.15, 9.40 – מתנה ליזה
דיזנגוף 2: 11, 1.30, 4.45, 5, 7.15, 9.40 – נשיקת אשת העכביש
דיזנגוף 3: 11, 1.30, 4.45, 7.15, 9.40 – 3 רווקים ותינוק
דקל: 7.15, 9.30 – צרות גדולות בצ'יינה טאון
הייב-אין: 7.30, 9.30 – הטוב הרע והלא נורא; חצות – סרט סקס
הוד: 5, 7.15, 9.30 – נסיעה נעימה
הסינמטק הישראלי: 7 – [illegible]; 8.30 – למה ישראל
חן 1: 4.25, 7, 9.45 – שובו של הנוסע השמיני
חן 2: 5, 7.25, 9.45 – ג'ושוע אתמול היום
חן 3: 5, 7.40, 9.55 – הרומן של אתמול בלילה
חן 4: 11, 2, 5, 7.40, 9.50 – רונה פלור בשאה לשניים
חן 5: 11, 2, 5, 7.40, 9.50 – היחפן מבברלי הילס
לב 1: 2, 5, 7.45, 9.45 – הנבל הבודמוי
לב 2: 2, 5, 7.30, 9.30 – בעקבות הכדך
לב 3: 2, 9.45 – מלכת הכיתה; 5, 7.40 – יפה בוורוד
לב 4: 1.45, 5, 7.15, 9.35 – סנגוס
לב יפו העתיקה (התחייה הישראלית): 10 בלילה – סיפורי קנטברי
ליפזור הורש: ירח דבש מכושף
מוזיאון: סרטו של קלוד לנצמן – שואה
מקסים: כנגד כל הסיכויים
סינמה 1: 5, 7.15, 9.30 – רמו
סינמה 2: 5, 7.15, 9.30 – העוקץ
סיון (אלנבי לשעבר): 5, 7.15, 9.30 – קוקה קולה קיד
פאר: 5, 7.30, 9.30 – שתי אצבעות מצידון
פריז: 12, 2, 4, 7.15, 9.30 – עזרת אורות; 11.30 בלילה – מציצים
צפון: 4.30, 7, 9.30 – זכרונות אהבה מפירנצה
צליל (יפו): 10, 11.45, 1, 2.15 – קרטה קיד; 5.30, 8.15 – שומר המבצר (סרט הודי)
שחף: 4.30, 7, 9.30 – אותלו
תבליט: החברים של אלכס
תל-אביב: 5, 7.15, 9.30 – הטוב הרע והלא נורא
תמוז המחודש: 7.15, 9.30 – כולם נפלו על הראש

בת-ים

אורנים: 4.30, 7.15, 9.30 – קוד הרעם
עצמאות: 5, 7.15, 9.30 – הטוב הרע והלא נורא

חולון

בשעות: 5, 7.15, 9.30
ארמון: 5, 7.30, 9.30 – שתי אצבעות מצידון
מגדל: 6, 9 – הצבע ארגמן
מתנ"ס קרית-שרת: 4 – דמבו הפיל המעופף; 7.15, 9.30 – הבוסטונים
סבוי: צביטה בלב
רינה: הטוב הרע והלא נורא

רמת-גן/גבעתיים

בשעות: 7.15, 9.30
ארמון: 4, 6.45, 9.30 – שובו של הנוסע השמיני
אורדע: 4.30, 7.15, 9.45 – שתי אצבעות מצידון
ארמון: 5, 7.30, 9.45 – צרות גדולות בצ'יינה טאון
הדר: 5, 7.15, 9.30 – צביטה בלב
לילי: אותלו
מוקום כפר המכביה: 7, 9.30 – הבו ואיש השלג
רבגן 1: 5, 7.20, 9.50 – היחפן מבברלי הילס
רבגן 2: 5, 7.20, 9.40 – הרומן של אתמול בלילה
רבגן 3: 5, 7.30, 9.40 – 3 רווקים ותינוק
רבגן 4: 6, 9 – הצבע ארגמן
שבים: אהבה בשחקים

פתח-תקוה

בשעות: 5, 7.15, 9.30
היכל 1: צביטה בלב
היכל 2: אהבה בשחקים
היכל 3: הטוב הרע והלא נורא
שלום: 4.30, 7 – שתי אצבעות מצידון

הרצליה

דוד: 4.30, 7.15, 9.30 – הטוב הרע והלא נורא
היכל: 5, 7.15, 9.30 – נסיעה נעימה
מלון מגדל דניאל – אודיטוריום: 7.15, 9.30 – מקרוני
תפארת: 7.15, 9.15 – קוד הרעם

רמת-השרון

כוכב: 7 – מעריץ אלמוני; 9.30 – קאוס

רעננה

אורות: 4.30, 7, 9 – תקלה מופלאה

כפר-סבא

עמל: 4.45 – תעלול קטלני; 7, 9.15 – שתי אצבעות מצידון
חן: 7, 9.15 – יפה בוורוד

אשקלון

בשעות 7.30, 9.30
אסתר: עיר ללא רחמים
מאור: שתי אצבעות מצידון
רחל: הטרמפיסט

קרית אונו

המרכז הקהילתי: 6.30 – קרטה קיד 2; 9 – שנת הדרקון

נס ציונה

מוגת: 7, 9.15 – קרטה קיד 2

גדרות

בית העם: 8 – מסע עסקים של אבא

ירושלים

בשעות: 4.30, 7.00, 9.00
אדיסון: אהבה בשחקים
אורגיל: ג'ושוע אתמול היום
אור 1: 4, 6.30, 9 – שובו של הנוסע השמיני
אור 2: 4.30, 7, 9 – צרות גדולות בצ'יינה טאון
אורנע: כולם נפלו על הראש
בית אגרון: 4 – משחקי מלחמה; 6 – סוון סוון; 7.45 – פסיכה; 10 – בראיין כוכב עליון; חצות – המתנפצת הקטנה
בנייני האומה: 7, 9.15 – זכרונות אהבה מפירנצה
הבירה: שתי אצבעות מצידון
כפיר: צביטה בלב
מיטשל: 7, 9 – מתנה ליזה
סמדר: 7, 9.15 – נשיקת אשת העכביש
סינמטק 1: 7 – שושנת קהיר הסגולה; 9.30 – הכבוד של פריצי
סינמטק 2: 7 – הולדת אומה; 9.30 – סילבר סיטי
עדן: הטוב הרע והלא נורא
רון: 4.30, 7, 9 – ירח דבש מכושף

חיפה

בשעות: 4.30, 7, 9.15
אורה: זכרונות אהבה מפירנצה
אורלי: 6.45, 9.15 – אותלו
אמפי: הטוב הרע והלא נורא
ארמון: 4, 6.30, 9.15 – שובו של הנוסע השמיני
חן: להב משונן
סינמטק: 7 – ברק וילס; 9.30 – בשות השמש
עצמון 1: אהבה בשחקים
עצמון 2: מתנה ליזה
פאר: צרות גדולות בצ'יינה טאון
קריזאור המתחרים: 6 – שואה חלק ב'
רבינת 1: 4, 6.45, 9.15 – ג'ושוע אתמול היום
רבינת 2: 4.30, 7, 9.15 – בעקבות הכדך
רון: 4, 6.45, 9 – צביטה בלב
שביט: 7, 9.15 – שתי אצבעות מצידון

נוה-שאנן

ממפי: 6, 9 – הצבע ארגמן

קרית-חיים

בית העם: 9.15 – שובו של מקצוען
היובל: 9.15 – תעלול קטלני

קרית-ביאליק

סביון: 7, 9.15 – הפיראטים
ספיר: 7, 9.15 – שתי אצבעות מצידון

קרית-ים

ניצן: 7, 9.15 – שובו של מקצוען

קרית מוצקין

אורות: 7, 9.15 – מלכת הכיתה

קרית-טבעון

יובל אור: 8.30 – 3 רווקים ותינוק

קרית שמונה

שניר: 7, 9 – קוברה

נהריה

בשעות: 7, 9.15
הוד: רכבת אל החופש
רון: קאל

עפולה

היכל התרבות: 8.30 – אותלו
מוסטרון: 8.30 – יפה בוורוד

חדרה

בשעות 7, 9.15
חדרה: קוד הרעם
חוף: רמו

נתניה

בשעות: 5, 7, 9.15
אסתר: הטוב הרע והלא נורא
סטודיו: הסיפור האמיתי
שרון: תעלול קטלני

לוד

בשעות: 7.15, 9.15
אורלי: תעלול קטלני
נוה זית: כמפות

רמלה

אורן: 5, 7.30, 9.30 – הטרמפיסט

ראשון לציון

בשעות: 7, 9.15
נעמן: תעלול קטלני
ראשון: יפה בוורוד

רחובות

בשעות: 7.15, 9.15
הוד: 6.30, 9.15 – הצבע ארגמן
חן: היחפן מבברלי הילס
בית העם: שתי אצבעות מצידון

קרית-מלאכי

צמרת: 7.30 – קרטה קיד 2

באר-שבע

אורות: 7, 9.15 – מקרוני
חן: 4.30, 7.30, 9.30 – אהבה בשחקים

טבריה

בשעות: 7, 9.15
אביב: קמבודיה אקספרס
גיל: נינג'ה

אשדוד

בשעות: 7.15, 9.30
אסתר: לחיות ולמות בלוס אנג'לס
אשדוד: שגעון של לילה

נצרת

מתנ"ס: 9.15 – הצבע ארגמן

שקיעת החמה: 16.52
זריחתה מחר: 05.54
פרק יומי: יהושע י"ד-י"ח
משנה יומית: נגעים י"ב, י"ג
דף יומי: ב"ק, מ"ב
הלכה יומית: שו"ע או"ח רל"ה-ס', א'-א'
פרשת השבוע: נח

בתי מרקחת

ירושלים: "ירושלים" – יפו 212 – 520073.
תל-אביב: "מודי" – מודיע 442804 – "לב העיר" – אחד העם 69 – 613862.
חיפה והקריות: "יבנה" – אבן סינא 7 – 672288. "קפ"ח הרמן" – סמטת מודיעין – ק. מוצקין – 715136.
חולון – בת-ים: "אסותא" – קרומפלדור 4 חולון – 858197. "קפ"ח" – עין יהב 4 חולון – 884854.
רמת-גן והסביבה: "קפ"ח כללית" – המיתר 25 – 782537.
כפר-סבא: "מייקסטר" – ששת-הימים 47.
נתניה: "נתניה" – הרצל 11 – 22842.
פתח-תקוה: "פינסקר" – פינסקר 2 – 910505.

רכבות

מירושלים
● לבני-ברק ולחיפה 16.00

מתל-אביב
● לירושלים מבני-ברק 8.18
● לחיפה 6.00, 7.00, *8.00, 9.00, *10.30, 12.00, *13.00, 14.00, *15.00, 16.00, 17.00, 18.30, 20.00
● לנהריה 6.00, 8.00, 12.00, 14.00, 16.00

מחיפה בת-גלים
● לתל-אביב 6.00, 6.30, *7.30, 8.30, 10.00, 11.30, *12.30, 13.30, 14.30, *15.30, 16.30, 17.30, 19.30
● לירושלים 7.00
(היציאה מחיפה מרכז כ-10 דקות קודם)
● לנהריה 7.30, 9.03, 13.16, 15.11, 17.11

מנהריה
● לחיפה ולתל-אביב 6.30, 9.05, 10.40, 14.35 (עד חיפה), 16.33, 18.38
* רכבת ישירה

מרכזי מידע "אגד": 03-432777, 04-549121, 02-528231/2

מטוסים

מודיעי המראות והנחיתות
תקליט: 03-381111
מודיעין בנמל התעופה 03-9712484

עזרה נפשית

מרכז סיוע לקרבנות אונס טל' 02-245554, 03-234819, 04-382611, 052-32432.

המכון הירושלמי לבעיות סמים והתרופות, דרך בית לחם 14 – טל' 663828, 663902

תחנת ייעוץ לנוער, אלימם ימים א'-ה' 17–22 (טיפול חינם), טל' 462076, 463587.

נעמת – מרכז לטיפול בבעיות אלימות במשפחה, ימים א'-ה' 9–18, טל' 03-231675, 03-235922.

ער"ן (עזרה ראשונה נפשית) תל-אביב: 261111 (ולילדים ונוער: 261113) ירושלים: 02-227171 חיפה: 04-672222/3 נתניה: 053-35316 באר-שבע: 057-418111

קו פתוח לקשיש – 24 שעות טל' 02-690685

ויצ"ו – לעזרתך בהגנה על זכויותיך – לשכת ייעוץ בענייני משפחה וסעד משפטי – טל' 03-257321

"דלת פתוחה" – מרכז מידע וייעוץ לצעירים. ת"א: בוגרשוב 66, טל' 281228/9. חיפה: רח' הספורט 14 טל' 04-381520. נתניה: רח' מקדונלד 7 טל' 053-44964/5

"יד ביד" – אוזן קשבת לנוער, לילד ולהורים – 24 שעות – טל' 03-226027; חיפה מ-11 עד 8 בערב – טל' 04-229488

"קו פתוח" לילדים ונוער – 24 שעות ביממה – טל' 03-221680

ריפוי שיניים

מרפאת שיניים לעזרה ראשונה, בר-כוכבא 49 ת"א, כל יום – מ-9 בערב עד חצות. בסופי שבוע – 24 שעות ברציפות. טל' 284649. בחיפה: הגפן 26, קג', כל יום מ-8–11 בערב. טל' 523566.

קבלת מודעות ל"מעריב" – 24 שעות ביממה – "רותי" דיזנגוף 118, טל' 239952.

שרותי חירום

המקום	● ■	מ.ד.א. טלפון חירום 101	מכבי-אש טלפון חירום 102	משטרה טלפון חירום 100
אופקים	■	057-923033	057-923022	057-923444
אור-יהודה	●	03-344442	03-781133	03-343111
אזור		03-803133	03-802222	03-855173
אילת	■	059-72333	059-72022	059-72444
אשדוד		055-51333	055-23333	055-23444
אשכול	■	057-82720	051-22222	051-34222
אשקלון	■	051-494111	051-22222	051-34222
באר-שבע	■	057-74767	057-79691	057-37444
בית שאן	■ ●	065-87223	065-88222	065-87444
בית שמש	■	02-911288	02-911088	02-911444
בני-ברק	●	03-781111	03-781133	03-703588
בת-ים	●	03-551111	03-802222	03-5514444
גבעתיים	●	03-781111	03-313333	03-324144
גבעת שמואל	●	03-344442	03-781133	03-343111
דימונה	■	057-59333	057-52222	057-59444
הרצליה	■ ●	052-541333	052-551222	052-555555
זכרון יעקב	■	063-22333	063-99045	063-90444
חדרה	■ ●	063-22333	065-22222	063-51444
חולון	●	03-803133	03-802222	03-855173
חיפה	■ ●	04-512233	04-643222	04-664444
חצור גלילית	■	069-36333	069-37222	069-37744
טבריה	■ ●	067-90111	067-96222	067-92444
יבנה	■ ●	08-451333	08-451222	08-439180
יפו	■ ●	03-460111	03-222222	03-838181
יקנעם	■ ●	04-931401	04-994533	04-993044
ירוחם	■	057-80133	057-52222	057-80144
ירושלים	■ ●	02-523133	02-661111	02-244444
כפר סבא	■ ●	052-33222	052-33223	052-24445
כרמיאל	■ ●	04-988555	04-912222	04-985444
לוד	■	08-221022	08-229222	08-225222
מגדל העמק	■ ●	065-40062	065-40022	065-40444
מעלות	■ ●	04-979333	04-979637	04-979444
מצפה רמון		057-88333	057-88569	057-88444
נהריה	■ ●	04-823333	04-922222	04-920344
נוה זהר		057-957222	057-84211	057-84112
נצרת עילית	■ ●	065-73333	065-55222	065-71444
נתיבות	■	057-941033	057-943333	057-941144
נתניה	■ ●	053-23333	053-22222	053-30144
עכו	■ ●	04-912333	04-912222	04-919811
עפולה	■ ●	065-93334	065-92222	065-94444
ערד		057-957222	057-950222	057-957044
פתח-תקוה	■ ●	03-9231111	03-9222222	03-914444
צפת	●	069-30333	069-30222	069-72444
קצרין	■	069-61333	069-61222	069-61444
קרית אונו	■ ●	03-344442	03-781133	03-343111
קרית גת	■	051-881333	051-81222	051-81144
קרית טבעון	●	04-931401	04-643222	04-931444
קרית מוצקין		04-721817	04-643227	04-740244
קרית מלאכי	■	055-82333	055-81222	055-81666
קרית שמונה	■ ●	069-44334	069-42222	069-43444
ראשון-לציון	■	03-942333	03-942222	03-995555
ראש פינה	■ ●	067-363353	067-37222	067-37744
רחובות	■ ●	08-451333	08-461222	08-487444
רמלה	■	08-221022	08-229222	08-229444
רמת-גן	●	03-781111	03-742222	03-7544444
רמת השרון	●	052-541333	052-551222	03-496444
רעננה	■ ●	052-33222	052-551222	052-451666
שדרות	■	051-97074	051-97777	051-97044
תל-אביב	■ ●	03-460111	03-462222/3	03-627222

● במקום יש ניידת טיפול נמרץ של מגן דוד אדום.
■ קיים טלפון חירום 101.

לפנויים ופנויות!
דרך אמינה מכובדת ופרטית להכיר בני זוג רציניים לנישואין ע"י:
אלי שלוש שדכן משפחתי פרטי
טל. בבית: 03-990507, 03-991949 (גם בשבת).

מחירי הדלק לתעשיה ולחשמל הועלו בחצות ב־5.5 עד 12.5 אחוז

לדברי משרד האנרגיה היה צורך להעלות את מחיר המזוט בשיעור גבוה בהרבה, בהתחשב במחירים באירופה ★ במשרד התעשיה מתייחסים בדאגה לעליית המחירים ★ מנכ"ל התעשיינים: „צעד בלתי מובן ומפתיע ביותר, במיוחד על רקע הקפאת המחירים המתמשכת בתעשיה"

מאת עודד שורר

מחירי הדלק לתעשיה ולחשמל הועלו אמש בחצות ב־5.5 עד 12.5 אחוז, בהתאם למדיניות משרד האנרגיה להתאימם למחיר הממוצע באירופה.

יקור המזוט לתעשיה ב־5.5 אחוזים מתווסף לייקור הקודם בסוף חודש ספטמבר בשמונה אחוזים. המזוט הכבד, שבו משתמשות תעשיות בודדות בלבד, התייקר אמש ב־12.5 אחוזים ואילו המזוט לחברת החשמל התייקר ב־5.3 אחוזים.

במשרד האנרגיה אין מצפים לייקור החשמל לצרכן בעקבות יקור הדלק, בגלל ההעלאה הצנועה במרכיב, שאינו עולה היום על שליש מתוך עלויות יצור החשמל.

לדברי אנשי המשרד היה צורך להעלות את מחיר המזוט בשיעור גבוה בהרבה, בהתחשב ברמת המחירים הנהוגה באירופה.

מחיר טונה מזוט בשוק החופשי באירופה עלה מאז אוגוסט מ־43.5 דולר ל־67 דולר וגם לאחר הייקור מאמש נמוכים מחירי המזוט לתעשיה בארץ בהשוואה לאירופה. בהתחשב בציפיות לירידה במחירי הנפט הגולמי בחודשים הבאים, החליטו משרדי האנרגיה והאוצר להסתפק בהעלאה קטנה מן הנדרש.

כן התייקרו המזוט לתעשיה הפטרוכימית ב־6.8 אחוזים והנפטא לשוק המקומי ב־6.8 אחוזים.

יצחק רייש מוסר:

במשרד התעשיה והמסחר מתייחסים בדאגה לעליית מחירי הנפטא והמזוט לתעשיה.

ההעלאה עלולה לפגוע באפשרויות התעשיה להוזיל את מחירי מוצריה. משרד התעשיה והמסחר יפעל כדי למתן את שיעור העלאת מחירי הנפטא והמזוט ובהשפעתו צומצמה ההעלאה.

אורי גינוסר מוסר:

מנכ"ל התאחדות התעשיינים, ארנון טיברג, ציין כי יקור המזוט לתעשיה הוא צעד בלתי מובן ומפתיע ביותר, במיוחד על רקע הקפאת המחירים המתמשכת בתעשיה. לדבריו צעד כזה סותר את הכוונה לשמור על היציבות במשק והוא יגרום בהכרח להעלאת מחיריהם של מוצרי תעשיה ובעיקר של תעשיות עתירות אנרגיה. טיברג ציין עוד, כי בעבר נהנתה התעשיה רק באופן חלקי מהוזלת מחירי הדלק וכעת גדל שוב הפער בין מחיר המזוט לתעשיה בארץ לבין מחירו בעולם.

לאחר עליה רצופה בחודשים הקודמים ירידה של 16% ביבוא מוצרים בני קיימא נרשמה באוקטובר

באוצר מתקשים לקבוע אם זוהי ראשית מגמה של מיתון ביבוא מוצרי צריכה או תופעה חולפת

מאת גבי קסלר

בחודש אוקטובר נרשמה ירידה חדה (של 16%) ביבוא מוצרים בני קיימא וזאת לאחר עליה רצופה ביבוא מוצרים אלה בחודשים הקודמים.

עם זאת מתקשים לקבוע באוצר כי זוהי ראשית מגמה של מיתון ביבוא מוצרי צריכה, שכן יתכן שהנתונים הם תוצאה של חודש החגים, שבו היה נמוך יחסית מספר ימי העבודה במכס.

על פי נתוני המכס ירד מספר המכוניות שיובאו לארץ באוקטובר ב־41% לעומת החודש הקודם והוא הסתכם ב־4,000 מכוניות. ירידות נרשמו גם ביבוא טלוויזיות (16%-), מקררים (39%-) ומכונות כביסה (9%-). עם זאת, יבוא מוצרים אלה היה באוקטובר החולף גבוה עדיין מרמת היבוא של אותם מוצרים לפני שנה.

בשל הירידה החדה ביבוא ירדו הכנסות המדינה ממסי יבוא ב־16% בהשוואה לחודש הקודם. נתוני הגביה של מס הקניה המקומי, המבטאים את רמת הפעילות הכלכלית במשק, היו גבוהים מן החודש הקודם. במיוחד גדלו באוקטובר ההכנסות מהיטל הנסיעות לחו"ל, בשל הגידול הרב ביציאת ישראלים לחו"ל.

בסך הכל גדלו באוקטובר הכנסות המדינה ריאלית ב־14% בהשוואה לאוקטובר אשתקד והן הסתכמו בכ־1.4 מיליארד ש"ח. מאז ראשית שנת הכספים בחודש אפריל גדלו הכנסות המדינה בכ־10% בחישוב ריאלי.

שר האוצר מתנגד להרחבת שירותי בנק הדואר

אינו מוכן להרשות תחרות בשירותים עם הבנקים המסחריים ★ ח"כ אריאל וינשטיין: „אין מקום להוספת עוד בנק מסחרי במשק הישראלי"

מאת גבי קסלר

שר האוצר, משה נסים, מתנגד עקרונית להרחיב את שירותי בנק הדואר ולהרשות לו להתחרות בשירותים עם הבנקים המסחריים.

בשבוע שעבר פורסם בשם ראשי משרד התקשורת ורשות הדואר, כי הוחלט לפעול להגדלת רווחיות בנק הדואר ע"י הרחבת תחומי פעילותו והצעת שירותי בנקאות מסחרית ללקוחות מוסדיים, עיסקיים ופרטיים.

לנוכח הצעה זו הודיע ח"כ אריאל וינשטיין כי יפעל בוועדת הכספים לסיכולה. לדבריו אין מקום להוספת עוד בנק מסחרי במשק הישראלי. וינשטיין אמר כי במצב הבנקאות הנוכחי, כאשר הבנקים הגדולים בהסדר המניות עומדים כמעט בפני הלאמה, אין מקום להקשות עליהם עוד יותר על ידי הגדלת התחרות עימם באופן מלאכותי.

נודע כי גם שר האוצר אינו תומך בהרחבת הפעילות של בנק הדואר, כדי לא לפגוע ברווחיות הבנקים האחרים.

קפה „יהלום" מיובא על ידי חברת ברמן, באמצעות חברת היבוא של קונצרן כור, ישווק בימים הקרובים ויתחרה בקפה הנמס והגבישי של עלית. נסיון חדש להתחרות במונופול הקפה בו מחזיקה עלית עושה חברת ברמן, חברה ותיקה בשוק הקפה, התה והקקאו. את הקפה הנמס והגבישי היא מייבאת מברזיל, שם הוזמנה התערובת מיוחדת, העונה על הטעם הישראלי. את היבוא בפועל מבצעת חברת סולור, חברת בת של כור, משום שיש לה זכויות יבוא מברזיל, במסגרת סחר הגומלין עם מדינה זו. את הקפה החדש תשווק כפי הנראה חברת מטע, המשווקת גם את קפה ברמן עד כה ובכך תהיה ההתמודדות מול קונצרן עלית בשני מישורים – שוקולד ודר הגליל, המשווק על ידי חברת מטע, וקפה יהלום המיובא.

כתבה: מיכל הולצמן, צילם: שמואל רחמני

סולל־בונה צימצם פעילותו בארה"ב

מכר פרוייקט בניו־יורק

מאת דוד ליפקין

חברת סולל־בונה־ארצות חוץ נאלצה לצמצם את הפעילות שלה בארה"ב. הדבר נובע מהמצב הפיננסי של סולל־בונה וגם מהשינוי שחל בארה"ב לגבי הכדאיות ברכישת נכסים.

סולל־בונה מכר פרוייקט שתיכנן להקים בניו־יורק. לפני שנתיים רכשו סו"ב יחד עם איש העסקים היהודי־קנדי מורי גולדמן 1 נכס באיזור הוליסטריט שבניו־יורק. הפרוייקט היה מבוסס על הריסת הנכס והקמת בנין משרדים מודרני. באמצעות הקמת הפרוייקט רצה סו"ב לבסס את פעילותו בניו־יורק.

אולם באחרונה הוחלט למכור את הנכס הזה תמורת יותר מ־25 מיליון דולר. בהנהלת סו"ב אישרו את ביצוע המכירה של הנכס וציינו כי התמורה שנתקבלה מכסה את הוצאות המימון ומותירה רווח קטן. גם מורי גולדמן מסר, כי היה לו רווח בעיסקה זו.

סו"ב השלים באחרונה את הפרוייקט הראשון שביצע בניו־יורק של הקמת בנין דירות. מסו"ב נמסר, כי הפרוייקט הזה הותיר רווח לחברה.

סו"ב מכר גם שטח של 68 דונם קרקע של סולל־בונה בחולון לקואופרטיב דן. סו"ב קיבל תמורת הקרקע כ־5.8 מיליון דולר. במקום זה היה מוסך גדול של סו"ב. דן מתכוון להקים חניון גדול לאוטובוסים.

יקור הריבית באוקטובר לא הקטין ביקוש לאשראי

מנתונים לשבוע השלישי של אוקטובר על האשראי בבנקים הגדולים עולה כי האשראי לא קטן לעומת ספטמבר

מאת עודד שורר

העלאת שיעור הריבית באוקטובר לא השפיעה כלל על הביקושים לאשראי בשקלים במסגרת המערכת הבנקאית.

מנתונים לשבוע השלישי של אוקטובר על היקף האשראי בשקלים בחמשת הבנקים הגדולים ובנק איגוד עולה, כי האשראי לא קטן לעומת החודש הקודם.

היקף האשראי, נכון ל־22 באוקטובר, הגיע ל־5.13 מיליארד ש"ח, לעומת 4.7 מיליארד ש"ח חודש לפני כן.

מסגרת האשראי השקלי מתייחסת להלוואות, קווי אשראי לסוגיהם וחח"ד.

● נחמה קצב

הרשות לצרכנות: התייקרויות שאושרו גבוהות מהמדד

חלק מהעלאות המחירים המאושרות גבוהות בהרבה מעליית המדד – כראה השוואה שערכו בלבלני הרשות להגנת הצרכן בהתפתחויות בין לוח המחירים שפורסם ב־1 ביולי 1985 לבין לוח המחירים המפוקחים האחרון שפורסם ב־1 באוקטובר השנה.

מתברר כי מוצרים מסויימים התייקרו עד 67 אחוז, כמו קפה תורכי. לחם אחיד התייקר ב־65 אחוז, קפה נמס ב־52 אחוז, גרבונים ב־45 אחוז, מלח שולחן ב־52 אחוז, סוכר ב־45 אחוז, לחם לבן ב־35 אחוז וחלב מפוסטר ב־30 אחוז. מספר מוצרים לא התייקרו כמעט בכלל בתקופה זו, כקורנפלור, מגבות נייר ונייר גפן. גם היו מוצרים שמחירים ירד, כמחיר קמח חיטה ב־10%, מרגרינה ב־13%, איטריות ופתיתים ב־2%.

יו"ר הרשות להגנת הצרכן, נחמה קצב, מציינת כי קשה למצוא הצדקה להעלאות המחירים המאושרות, מה גם שמדד המחירים לצרכן עלה בתקופה המקבילה ב־27.6 אחוז בלבד.

מינהל מקרקעי ישראל

מינהל מקרקעי ישראל מחוז הדרום	שיכון ופיתוח לישראל בע"מ	המועצה המקומית דימונה	משרד הבינוי והשיכון מחוז הדרום

"בנה ביתך" - בדימונה

במסגרת התוכנית הנ"ל, מוצעים לציבור 8 חצאי מגרשים לבניה דו-משפחתית בקיר משותף.

ההרשמה לתוכנית תתקיים במשרד מינהל מקרקעי ישראל, במחוז הדרום, רח' בן צבי (מעל אולמי "יהלום"). בימים א'-ה' בין השעות 08.30-13.30 וביום ו' רק בין 08.30-12.00.

ההרשמה תחל ביום שלישי 4.11.86 בשעה 09.00 ותסתיים ביום רביעי 26.11.86 בשעה 12.00.

פרטים נוספים ופרוספקט מפורט ניתן לקבל במינהל מקרקעי ישראל מחוז הדרום.

תשומת לב לדוגמא: הזוכה במגרש יהיה פטור מתשלום דמי חכירה ראשוניים. הזוכה ישלם למינהל דמי חכירה שנתיים ל-3 שנים, מע"מ והוצאות פיתוח למשרד הבינוי והשיכון.

מינהל מקרקעי ישראל
מחוז הדרום

מכרז להחכרת 2 מגרשים לבנית קוטג'ים - באילת

מינהל מקרקעי ישראל מבקש הצעות לחתימת על חוזה פיתוח בנין קרקעות בתב"ע מס. 138/03/2 ושפרטיהם בעת פרסום המכרז הן כדלהלן:

מספר מכרז	מגרש מספר	שטח במ"ר בערך	סה"כ אחוזי בניה ב-3 קומות	*הוצאות פיתוח בש"ח (לא כולל מע"מ)	**מחיר מינימום נדרש בש"ח (לא כולל מע"מ)	גובה פקדון בש"ח
בש/103/86	ד'218	860	90	66,873	10,017	5,000
בש/104/86	ה'218	1,725	90	134,134	20,104	5,000

* צמוד למדד בניה יולי 1986 וישולם בנפרד לחב' ערים, עפ"י הסכם פיתוח תשתית שיחתם עמה.

** מחיר המינימום מהווה 20% משומת השמאי הממשלתי.

את חוברות מסמכי המכרז ניתן לקבל תמורת הסך של 20 ש"ח, כל חוברת, (כולל מע"מ), (שלא יוחזר), במינהל מקרקעי ישראל, רחוב בן-צבי (מעל אולמי יהלום) בבאר-שבע וכן במינהל מקרקעי ישראל, רחוב האלמוגים 108/1 באילת - בימים ובשעות העבודה המקובלים.

המועד האחרון להגשת ההצעות למכרז הוא 26.11.86 שעה 12.00 בצהרים. הצעה שלא תימצא בתיבת המכרזים ביום ובשעה האמורים, מסיבה כלשהיא - לא תדון.

אין מינהל מקרקעי ישראל מתחייב לקבל את ההצעה הגבוהה ביותר או הצעה כלשהיא.

מינהל מקרקעי ישראל
מחוז חיפה

מכרז להחכרת מגרש לבניה עצמית בקרית-ים - מכרז מס. ח/106/86

מינהל מקרקעי ישראל מבקש הצעות לחתימת על חוזה פיתוח בנין קרקע שפרטיו בעת פרסום המכרז הן כדלהלן:

גוש מספר	חלק מחלקה מספר	מגרש מספר בערך	שטח במ"ר בערך	קיבולת המגרש במ"ר	מחיר מינימום נדרש בש"ח (לא כולל מע"מ)	הוצאות פיתוח* בש"ח (לא כולל מע"מ)	גובה פקדון בש"ח
10425	10	3	459	140	28,408	22,241	5,000

* צמוד למדד הבניה אוגוסט 1986 וישולם בנפרד לחב' ערים, בהתאם להסכם פיתוח תשתית שיחתם עמה.

פרטים נוספים וטופסי הצעה, ניתן לקבל במשרדנו המחוזי בחיפה, רחוב העצמאות 13, בימים ובשעות העבודה המקובלים.

המועד האחרון להגשת ההצעות למכרז הוא 26.11.86 שעה 12.00 בצהרים. הצעה שלא תימצא בתיבת המכרזים ביום ובשעה האמורים, מסיבה כלשהיא - לא תדון.

אין מינהל מקרקעי ישראל מתחייב לקבל את ההצעה הגבוהה ביותר או הצעה כלשהיא.

מינהל מקרקעי ישראל
מחוז חיפה

מכרז להחכרת מגרש לבניה עצמית בעתלית - מכרז מס. ח/107/86

מינהל מקרקעי ישראל (להלן - המינהל), מזמין בזה הצעות לחתימת חוזה פיתוח בנין השטחים שפרטיהם מצויינים להלן:

גוש מספר	חלק מחלקה מספר	מגרש מספר	שטח במ"ר בערך	סה"כ אחוז בניה ב-2 קומות	מחיר מינימום נדרש בש"ח (לא כולל מע"מ)	הוצאות פיתוח בש"ח (לא כולל מע"מ)	גובה פקדון בש"ח
10544	14	3	642	35	35,170	20,137	5,000
10544	14	7	547	35	28,539	17,157	5,000
10546	15	80	590	35	27,191	18,507	5,000
10546	15	102	544	35	25,071	17,063	5,000
10546	15	109	541	35	24,933	16,969	5,000
10546	15	110	589	35	27,145	18,474	5,000
10546	15	114	597	35	29,071	18,725	5,000
10546	15	122	800	35	38,957	25,093	5,000
10546	15	136	510	35	24,835	15,997	5,000
10546	15	138	658	35	32,042	20,639	5,000

*צמוד למדד הבניה יולי 1986 (1958.4 נקודות) וישולם בנפרד לחב' ערים, בהתאם להסכם פיתוח תשתית שיחתם עמה.

את חוברת מסמכי המכרז, ניתן לקבל תמורת הסך של 10 ש"ח (כולל מע"מ) במשרדי מינהל מקרקעי ישראל, דרך העצמאות 13, בימים ובשעות העבודה המקובלים.

המועד האחרון להגשת ההצעות למכרז הוא 26.11.86 שעה 12.00 בצהריים. הצעה שלא תימצא בתיבת המכרזים ביום ובשעה האמורים מסיבה כלשהיא - לא תדון.

אין מינהל מקרקעי ישראל מתחייב לקבל את ההצעה הגבוהה ביותר או הצעה כלשהיא.

מינהל מקרקעי ישראל — **מחוז חיפה** — **חב' מבני תעשיה בע"מ** — **עירית חיפה**

מכרז להחכרת 7 מגרשים לקרית אומנים ואומנות ברובע האומנים - בשולי ואדי סאליב - חיפה

מינהל מקרקעי ישראל מבקש הצעות לחתימות על חוזי פיתוח בנין קרקעות בתכנית מתאר מספר חפ/1826 המיועדות לקרית אומנים ואומנות ושפרטיהן בעת פרסום המכרז הן כדלהלן:

מכרז מספר	מספר מגרש	שטח מגרש במ"ר בערך	שטח לבניה מותר (כולל) במ"ר	יסכום החזר הוצאות פיתוח בש"ח (לא כולל מע"מ)	מחיר מינימום נדרש בש"ח (לא כולל מע"מ)	סכום פקדון בש"ח
ח/17/86	203	350	450	73,000	79,130	10,000
ח/18/86	204	136	120	19,400	29,674	10,000
ח/19/86	206	198	240	38,700	42,714	10,000
ח/20/86	211	470	540	87,200	118,696	10,000
ח/21/86	242	170	320	51,600	71,217	10,000
ח/22/86	258	234	250	40,300	53,713	10,000
ח/23/86	260	632	700	113,000	102,870	10,000

* צמוד למדד הבניה לחודש אוגוסט 1986 וישולם בנפרד לחב' מבני תעשיה, עפ"י הסכם פיתוח תשתית שיחתם עימה.

את חוברת מסמכי המכרז ניתן לקבל תמורת הסך של 25 ש"ח (כולל מע"מ) במשרדנו המחוזי בחיפה, רחוב העצמאות 13 בימים ובשעות העבודה המקובלים.

המועד האחרון להגשת ההצעות למכרזים הוא 26.11.86 שעה 12.00. הצעה שלא תימצא בתיבת המכרזים ביום ובשעה האמורים מסיבה כלשהיא - לא תדון.

אין מינהל מקרקעי ישראל מתחייב לקבל את ההצעה הגבוהה ביותר או הצעה כלשהיא.

למכירה
באספקה חודשית שוטפת
פיקסר משומש כ־800 ליטר בחודש
פילם משומש כ־80 ק"ג בחודש
לפנות: בין יעקב. טלפון: 03-439431.

מוסף רכב יוקרה 87
דגמי 87
יצורף ל„עסקים" ב־18.11.86
יבואני רכב יוקרה יתקשרו לנחום שטולברג טל' 330369, 333107, 333087, 333041.

בתלונה שהוגשה אתמול לרשות לניירות ערך ולבורסה:

„גנגר מנסה להשפיע ברכישת מניות ,חיפה כימיקלים' תוך ביצוע עבירה על החוק"

מאת אהוד רבינוביץ'

תלונה על נסיון להשפעה ברכישת מניות תוך עבירה על חוק ניירות הערך הוגשה אתמול לרשות לניירות ערך ולבורסה נגד אריה גנגר, בעל המניות העיקרי בחברת „חיפה כימיקלים".

התלונה הוגשה על ידי אריה לביא, המחזיק במספר מניות החברה מתוך 7% מכלל המניות המוחזקות בידי כלל הציבור, לאחר שאריה גנגר הוציא בתחילת החודש שעבר לבורסה הצעת רכש לקנית המניות מידי הציבור. הצעתו היא ב־40% פחות משווי המניות בבורסה, לטענתו של מגיש התלונה.

חיפה כימיקלים נמכרה לאריה גנגר בסוף חודש יוני הש־נה על ידי בעליה, ממשלת ישראל, חברת דלק חברת בתי הזיקוק, כאשר שווי מניותיה בשוק היה נמוך.

כיום מחזיק אריה גנגר ב־93 אחוז בהון המניות ו־95 בה־צבעה. טענתו של אריה לביא היא, כי בהצעת הרכש, אותה הגיש אריה גנגר לבורסה, הוא מאלץ, למעשה, את הציבור המחזיק ב־7 אחוזים מהמניות, למכור אותן. במידה והציבור לא ימכור, נאמר בהצעת הרכש, הבורסה תמחק את המניות, כך שלא יהיו סחירות יותר, או שבעתיד, במידה ומחזיק מניות ירצה למכור מניותיו, יצטרך לעשות זאת שלא בדרך הבורסה ולא יהנה מפטור ממס.

אתמול התכנסו בנתניה עשרות מחזיקי המניה, על מנת לנסות ולהשפיע על כלל מחזיקי המניות שלא למכור את המניות. חששם הוא, כי ברגע שגנגר ירכוש את כל מניות החברה, ימשוך 35 מיליון דולר רווחים שלא חולקו, מבלי שייאלץ להלק רווחים לבעלי מניות נוספים.

שערי מטבע חוץ ליום 2.11.86

המטבע	השינוי בשקלים	בנקנוטים – לאומי קניה	בנקנוטים – לאומי מכירה	בנקנוטים – הפועלים קניה	בנקנוטים – הפועלים מכירה	בנקנוטים – דיסקונט קניה	בנקנוטים – דיסקונט מכירה	העברות והמחאות – לאומי קניה	העברות והמחאות – לאומי מכירה	העברות והמחאות – הפועלים קניה	העברות והמחאות – הפועלים מכירה	העברות והמחאות – דיסקונט קניה	העברות והמחאות – דיסקונט מכירה	שער יציג
1 דולר ארה"ב		1.45	1.52	1.45	1.52	1.45	1.52	1.4862	1.5048	1.4862	1.5048	1.4857	1.5044	1.4954
1 מרק גרמני		0.70	0.74	0.71	0.74	0.71	0.74	0.7201	0.7291	0.7212	0.7302	0.7229	0.7320	0.7232
1 לירה שטרלינג		2.03	2.13	2.04	2.14	2.04	2.14	2.0866	2.1127	1.0770	2.1029	2.0800	2.1061	2.0973
1 פרנק צרפתי		0.21	0.23	0.21	0.23	0.21	0.23	0.2207	0.2234	0.2207	0.2235	0.2201	0.2228	0.2215
100 ין יפני		0.89	0.93	0.89	0.94	0.89	0.94	0.9135	0.9249	0.9093	0.9286	0.9140	0.9255	0.9188
1 גולדן הולנדי		–	–	0.63	0.66	0.62	0.66	–	–	0.6380	0.6460	0.6376	0.6456	0.6403
1 פרנק שוויצרי		–	–	0.85	0.89	0.85	0.89	–	–	0.8670	0.8778	0.8670	0.8779	0.8718
1 כתר שוודי		0.21	0.22	0.21	0.22	0.20	0.22	0.2113	0.2140	0.2113	0.2139	0.2112	0.2139	0.2124
1 כתר נורווגי		0.19	0.20	0.19	0.20	0.19	0.20	0.1975	0.2000	0.1975	0.2000	0.1975	0.2000	0.1986
1 כתר דני		0.19	0.20	0.19	0.20	0.18	0.20	0.1913	0.1937	0.1914	0.1938	0.1913	0.1937	0.1923
1 מרק פיני		0.29	0.30	0.28	0.30	0.29	0.30	0.2964	0.3001	0.2962	0.2999	0.2963	0.3001	0.2900
1 דולר קנדי		1.05	1.10	1.05	1.10	1.05	1.10	1.0711	1.0845	1.0712	1.0845	1.0711	1.0846	1.0770
1 דולר אוסטרלי		0.89	0.98	0.92	0.99	0.92	0.99	0.9527	0.9646	0.9528	0.9639	0.9545	0.9665	0.9588
1 רנד דרא"פ		0.42	0.50	0.39	0.66	0.44	0.61	–	–	0.6505	0.6586	0.6514	0.6596	0.6550
10 פרנק בלגי		0.34	0.36	0.34	0.36	0.33	0.35	–	–	0.3463	0.3506	0.3467	0.3510	0.3485
10 שילינג אוסטרי		–	–	1.00	1.05	1.00	1.05	–	–	1.0241	1.0369	1.0230	1.0359	1.0279
1000 לי' איטלקיות		–	–	1.02	1.09	1.02	1.09	–	–	1.0429	1.0559	1.0422	1.0553	1.0474
1 דינר ירדני		–	–	4.11	4.37	4.17	4.41	–	–	–	–	–	–	4.2469
10 לי' לבנוניות		–	–	0.28	0.30	0.20	0.40	–	–	–	–	–	–	0.3006
1 לירה מצרית		–	–	0.75	0.80	0.74	0.79	–	–	–	–	–	–	0.8038

סל: 1.4857 | דולר יציג: 1.4954 | דולר נוסעים: 1.77 | דולר שחור: 1.50־1.51

סיוע

אושר סיוע בסך 6.5 מיליון דולר לחברת הבנייה מתתיהו ליפשיץ

משרד השיכון אישר סיוע ממשלתי בסך 6.5 מיליון דולר לחברת הבנייה הירושלמית מתתיהו ליפשיץ.

הסיוע הממשלתי מתחלק להלוואה בסך 3.5 מיליון דולר ומתן הרשאה לגייס 3 מיליון דולר נוספים באמצעות אמיסיה של אגרות חוב.

מתתיהו ליפשיץ היא אחת מחברות הבנייה הגדולות בארץ, שהתמחתה בעיקר בהקמת מיבני ציבור ועברה לבניית שיכונים עבור משרד השיכון ובניית מלונות.

בשנים האחרונות צברה החברה הפסדים כבדים, הן בגלל השפל בענף שגרם לה למכור דירות במחירי הפסד, הן בגלל המחיר הגבוה של מימון התחייבויותיה השוטפות והן בגלל הפרוייקטים של בניית המלונות באזור ירושלים וים המלח.

בעזרת הסיוע הממשלתי אמורה החברה להמיר הלוואות קצרות טווח בהלוואות ארוכות טווח. בנוסף לכך מנהלת החברה מו"מ למכירת המלונות שהיא בונה באמצעות חברות בנות.

עודד שורר

אנשים

אורי קלנר, שפרש מניהול יינות כרמל, יהיה נציג „בוסקה" האיטלקית בצפון אמריקה

● אורי קלנר

אורי קלנר, שפרש מניהול חברת יינות כרמל, יהיה נציג חברת „בוסקה" האיטלקית בצפון אמריקה.

קלנר ניהל את יינות כרמל במשך שלוש שנים, לאחר שפרש מניהול חברת טמבור. הוא הודיע על פרישתו מכרמל, שנכנסה לתוקפה באחד בנובמבר.

את מקומו כמנכ"ל כרמל יתפוס כבראה אברהם בן משה, שערי־ין לא נתן לאגודת הכורמים תשובה סופית. בן משה ניהל בשנים האחרונות את כלבו שלום.

מיכל הולצמן

פירוקים

בית המשפט החליט אתמול על פירוק חברת אילת קלאב הוטל

סגן נשיא בית המשפט המחוזי בתל־אביב, אליהו וינוגרד, החליט אתמול על פירוק חברת אילת קלאב הוטל. השופט סירב בינתיים לאשר את מכירת הפרוייקט.

בדיון נכחו נציגי הבנקים הנושים, נציגי העמותה, עוה"ד משה זינגל וארנון גרפי, שייצגו רוכשי יחידות דיור, וייום מלונדון בשם יורם כץ.

עו"ד זינגל טען שהשיעבודים של הבנקים אינם תקפים, עו"ד גרפי טען כי יש לפרק את החברה ולמנוע את בקשת היזמים הרמן ודייקסל לרכוש את הפרוייקט תמורת 2.7 מיליון דולר. השופט ציין כי עדיין מוקדם לדבר על מכירת הפרוייקט. הוא מינה את כונס הנכסים כמפרק של אילת קלאב הוטל.

אילה אורנשטיין

אשראי

גם בעלי כרטיסי ישראכרט יהנו ממשיכת יתר מוגדלת

גם בעלי כרטיסי האשראי ישראכרט יהנו ממשיכת יתר מו־גדלת, בדומה להסדר שהונהג ביום לבעלי כרטיסי ויזה. אתמול בנק הפועלים אשר לבעלי כרטיסי ישראכרט להנות מאפשרות של משיכת יתר מוגדלת, מבלי לשלם ריבית חריגה.

על פי ההסדר בבנק הפועלים, בעלי כרטיסי ישראכרט יוכלו לקבל משיכת יתר מאושרות של עד 3,000 ש"ח בחשבון עו"ש־גמיש. הריבית שתשולם על משיכת היתר תהיה: על משיכת יתר בסכום של עד 1,500 ש"ח תשולם ריבית של 31 אחוז לשנה, על משיכת יתר של עד 2,000 ש"ח תשולם ריבית של 34 אחוז לשנה ועל מסגרת משיכת יתר מוגדלת של עד 3,000 ש"ח תשולם ריבית של 37.2 אחוז לשנה.

לקוחות של בנק פועלים שאינם מחזיקים בכרטיס ישראכרט יהיו זכאים, במסגרת חשבון עו"ש־גמיש, למשיכת יתר בסכום של עד 2,000 ש"ח. סכום משיכת היתר נקבע לכל לקוח על פי צרכיו, יכולת הפרעון והיקף הפעילות שלו בסניף.

ספיגה

בחודש אוקטובר ספגה הממשלה מהמשק כמיליון שקל

בחודש אוקטובר ספגה הממשלה מהמשק כמיליון שקל. תחי־לה היו חששות שהחודש תהיה הזרמה בשל הפעילויות בשוק ההון, אך בפעילות הריאלית של הממשלה היתה ספיגה גדולה.

מהאוצר נמסר, כי בפעילות הריאלית של הממשלה, ללא תש־לומי ריבית, ספגה הממשלה קרוב ל־350 מיליון שקל. אך באותו זמן היה גיוס הון שלילי בסך כ־215 מליון דולר וכן ניתן אשראי בסך 132 מיליון שקל. מסך כל האשראי, קרוב ל־120 מיליון שקל הם אשראי לקופת חולים הכללית, במסגרת תכנית ההבראה.

בחודש אוקטובר היו הוצאות הממשלה נמוכות בכ־13% בהשוו־אה לממוצע החודשי באפריל־ספטמבר.

בנק ישראל הודיע אתמול, כי יתרות מטבע החוץ עלו באוק־טובר ב־221 מיליון דולר והסתכמו בסוף אותו חודש ב־3,324 מיליון דולר. באותו חודש קיבל האוצר סיוע מיוחד מארה"ב בסך 375 מיליון דולר, אשר חלק ממנו הועד להחזר חובות ושימושים אחרים.

יצחק דייש

השקעות

המשקיע האמריקני מרטין טרסט שוקל הפסקת השקעותיו בישראל

המשקיע האמריקני מרטין טרסט הודיע אתמול, כי הוא שוקל הפסקת השקעותיו בישראל, בשל הירידה ברווחיות היצוא לאר־ה"ב.

מרטין טרסט עומד בראש הקונצרן האמריקני „הלימיטד", שהוא בעל רשת חנויות ענק בארה"ב, שמחזורה השנתי מגיע ל־4 מיליאר־רד דולר. החברה הקימה בישראל מפעל לחולצות נשים בעפולה ותיכננה להקים מפעל סריגים נוסף. ההשקעות עד סוף השנה הבאה יסתכמו בכ־5 מיליון דולר ולשנה הבאה תוכננה השקעה של 7 מיליון דולר נוספים.

אתמול נועד מר טרסט עם שר התעשיה והמסחר, אריאל שרון, והודיע לו שהחברה שוקלת הפסקת השקעותיה בארץ. התמורה לי־צוא לארה"ב ירדה ואילו הוצאות לרכישת חומרי הגלם עלו. בשל שחיקת הרווחיות אין החברה יכולה לבצע את תכניותיה המקוריות.

שר התעשיה והמסחר אמר כי עוד לפני מספר חודשים הציע לסייע ליצוא לצפון אמריקה. אף שתכניתו לא נתקבלה, הוא מוסיף להיאבק עליה. שרון ביקש ממר טרסט שלא להיחפז בהפסקת הה־שקעות והבטיח למצוא את האפשרויות לשיפור הרווחיות ביצוא לארה"ב. הוא ציין את החשיבות במפעלים המתבססים על ניצול היתרון שנוצר בשל כינון הסכם לאזור סחר חופשי עם ארה"ב.

יצחק דייש

„מפעלי נייר אמריקאיים ישראלים" ו„מיכלי כרמל" יקימו במשותף חברה לייצור ושיווק אריזות

תישלובת זוגלובק בנהריה עומדת להרחיב בקרוב את מכי־רותיה באירופה ובארה"ב „ביד מערכות אריזה בעיימ".

הקמת החברה המשותפת באה כתוצאה מן הצורך לשפר את רמת אריזות הקרטון, כולל ליצוא, שיפור הדרוש רכישת ציוד יקר חדש, ששתי החברות בנפרד לא יכלו לעמוד ברכישתו. החברה המשותפת תרכוש בקרוב מכונת דפוס משוכללת, המסוגלת להדפיס בחמישה צבעים, לצורך הדפסה על אריזות קרטון, במחיר של מיליון דולר.

היקף ההשקעה הכולל במפעל החדש, שיוקם בתוך חצי שנה במגדל העמק, יהיה 6 מיליון דולר, מתוכם 4 מיליון בהקמה עצמה.

אורי גינוסר

יצוא

מפעל הבשר „ריכרד לוי" יחל בייצור סידרה חדשה של מוצרים

החברה החלה לשווק בחודשים האחרונים מוצרי בקניק מיו־חדים באריזות והקרוב תחל לשווק סידרה חדשה של מוצרים על בסיס של „מי.וי דינר" (ארוחות מוכנות לחימום מהיר).

לצורך כך רכשה החברה ציוד בהיקף של 800 אלף דול והיא צופה בשנה הבאה גדול ניכר במחזור המכירות, מכ־3 מיליון דולר כיום ל־5 מיליון.

אורי גינוסר

בנייה

חברת דרוקר מגבילה ההשתתפות במיכרזים

חברת הבנייה דרוקר מגבילה את ההשתתפות שלה במכר־זים.

החברה החליטה שתקבל בעתיד עבודות ותשתתף במיכרזים רק בהתאם למדיניות מועצת המנהלים ובתנאי שהתרומה הצפויה תהיה לא פחות משיעור שייקבע ע"י ועדת הדירקטוריון ובכפוף למציאת מקורות מימון וערבויות.

ועדת הדירקטוריון, בהרכב הדירקטורים שאינם קשורים לסר־ללבונה, היא אשר תוליט בכל מקרה של השתתפות במיכרז או קבלת עבודה חדשה – לגופו של ענין.

מדדי „אנליסט"

לשערי המניות הנסחרות בבורסה לני"ע

סוג המניות	מדד 2.11	שינוי (%) יומי	שינוי (%) שבועי	שינוי (%) חודשי
סחירות גבוהה	135.0	+0.31	+0.74	+7.75
בינונית	195.9	+0.79	+1.78	+7.67
דלה	242.4	+0.58	+2.37	+7.02
מדד מניות כללי	157.5	+1.04	+1.79	+7.66

1. מדד 31.12.85 = 100 בכל קבוצות הסחירות.
2. הסיווג לקבוצות מבוסס על שיקלול גורמים, כמו שווי ההון המונפק הנסחר בבורסה, ונפח המסחר היומי הממוצע.
3. הקבוצות אינן כוללות מניות אשר אינן משקפות מסחר תקין.

אשנב לבורסה

הסוחרים הופתעו מעוצמת שוק המניות; ביקושים גדולים גם לאג"ח ולבנקאיות

ביקושים גדולים לאלרון, לדיסקונט השקעות ולאלביט ★ ביקושים גדולים לאג"ח הצמודות למדד ולבנקאיות שבהסדר – בתגובה להתחזקות הדולר בשווקים הפיננסיים

מאת יואב יצחק

המסחר בבורסה התאפיין אתמול בביקו־שים בכל ניירות הערך המסחריים. לאגרות החוב נרשמו עודפי ביקוש בסך ב־6.5 מי־ליון ש"ח, למניות ההסדר נרשמו ביקושים בסך 3.5 מיליון ש"ח ובמניות החופשיות נרשמו עליות שערים, בתגובה לעודפי בי־קוש גדולים יחסית שהוזרמו על ידי מנהלי קרנות נאמנות, ספקולנטים ומנהלי תיקים.

המגמה החיובית שנוצרה אתמול בבורסה הושפעה במידה רבה מירידת הריבית הבנקאית על פיקדונות שיקלים לרמה של כ־19% לשנה ומהנתונים שהתפרסמו אתמול, שהצביעו על ההזרמה הגדולה לשוק ההון.

גם במניות הבנקאיות שבהסדר הופיעו את־מול עודפי ביקוש גדולים, שהסתכמו כאמור ב־3.5 מיליון ש"ח. הביקושים נובעים גם הם מפעילות מוסדית, ואת על רקע התחזקות הדו־לר בשווקים הפיננסים הבינלאומיים. מניות הסמוק של בל"ל עלו ב־1.2%, תוך מחזור עד שהסתכם ב־2,176 ש"ח ע"נ.

פעילות סוערת יחסית היתה במניות החופ־שיות: ביקושים גדולים שטפו את מרבית המני־ות וכתוצאה מכך נרשמו בהן עליות שערים חדות. גם סוחרי הבורסה האופטימיים הופתעו מעוצמת הביקושים ומעליות השערים החדות יחסית שהיו ברבות מהן. כך, לדוגמא, נרשם ל„דיסקונט השקעות" עודף ביקוש חריג בסך 17.7 אלף ש"ח ע"נ. עודף הביקוש אוזן רק לא־חר עליית שער של 5.1%, תוך מחזור גדול בסך 12 אלף ש"ח ע"נ. במניות שופרסל א' הופיע ביקוש בסך 1,104 ש"ח ע"נ, שאוזן רק לאחר עליית שער של 2.4%. במהלך המסחר נטו הסוחרים לספק את הביקושים רק לאחר עליות שערים נאות. חלק מהסוחרים שהזרימו ביקו־שים ב„לידר" לא מיהרו לצאת מהביקושים אלא לאחר עליות שערים חדות.

המגמה החיובית במניות לובתה על ידי מנהלי הקרנות, שנהנו מ„יצירות" בסך כ־1 מי־ליון דולר לקרנות המניות. באחרונה מכלכלים מנהלי הקרנות את פעילותם השוטפת בהתאם ליצירות או לפדיונות מהקרנות; אתמול הם הז־רימו ביקושים לרבות מהמניות, בתגובה ישירה לכספים שזרמו אליהם. ביקושים גדולים יחסית בלטו במניות רבות מקבוצת דיסקונט: דבר זה בלט במניות פיתוח משכנתאות (+2.1%), אלביט (+3.8%) ומהדרין (+2.8%). במניות אלרון נרש־מה פעילות יוצאת דופן, שלא נראתה בנייר ערך זה כבר זמן רב: ביקוש התחלתי גדול ביו־תר, בסך 151 ש"ח ע"נ (בסכום של כ־0.3 מילי־ון דולר), אוזן רק לאחר עליית שער של 9.3% וגם זאת לאחר שמרבית המוכרים נאלצו לסגת מהביקוש ההתחלתי שהוזרמו ב„לידר". במניות נרשם מחזור קטן יחסית – 51 ש"ח ע"נ בלבד.

„העליות יזמינו מוכרים"

ביקושים ועליות שערים חדות נרשמו גם במניות המזוהות עם קבוצת בנק הפועלים. במ־ניות מפעלי נייר, המזוהות מרכיב בסיסי בנכסי קרנות הפועלים, נרשמה עליית שער של 3%. במניות פקר פלדה, המוחזקות אצלם בכמויות גדולות יחסית, נרשמה עליית שער של 10%. המאבק על מניות חיפה כימיקלים נמשך: למ־רות הצעת הרכש שפירסמה קבוצת גנגר במחי־רים הנמוכים ממחירי השוק, הופיע אתמול למ־ניות עודף ביקוש גדול בסך 53.7 אלף ש"ח ע"נ וכתוצאה מכך הן עלו ב־3.9%. אגב, קבוצת משקיעים פרטיים החלה לתארגן, במגמה לסרס את כוונתה של קבוצת גנגר, שהודיעה כי תפ־על למחיקת המניות מהמסחר בבורסה. נודע כי גם בנק הפועלים, המחזיק בחבילה גדולה מהמ־ניות באמצעות קרנות הנאמנות, לא יניח לקבו־צת גנגר לעשות במניות ככל העולה על רוחה.

ראוי להדגיש כי סוחרי הבורסה הופתעו מעוצמת השוק. אי לכך נחטפו היצעים ללא שינוי בשער, תוך קריאות רמות. היצע בסך 5,501 ש"ח ע"נ למניות אורדים אוזן במהירות ללא שינוי בשער, בעיקר באמצעות ניירות ערך השקעות, כללי, מזרחי, בטוחה ועוד. בפ־ריקלאס אוזן היצע בסך 38.1 אלף ש"ח ע"נ בירידת שער של 1.1% בלבד. מנגד נרשמו עליות שערים חדות בניירות ערך בעלי סחירות נמוכה: מניות מחסני ערובה 0.1 עלו ב־9.1% ומחסני ערובה 0.5 עלו ב־8%, כפי הנראה על רקע הודעת החברה על פרטי הנפקה המתוכנ־נת. אגב, מחסני ערובה מנהלת עתה משא ומתן מתקדם לרכישת סוכנות „אלבני", העוסקת בע־מילות מכס. „אלבני" הינה אחת הגדולות בענף זה. נודע כי חלק מגיוס ההון המתוכנן ייועד לעיסקה זו (אם תתבצע). הפעילות הספקולטיבי־ית במניות נחושתן 5 נמשכת אף ביתר עוצמה (קו). במניות זיקה, המזוהות עם קבוצת הפוע־לים, נרשמו עליות שערים של 10%. כך גם במניות מ.ל.ט., מרכז הקבלנים, ניקוב 1 ועוד. נציין כי האווירה החיובית התחזקה לבלי הכר, אולם יש לזכור כי במקביל לכך נרשמות עליות שערים חדות ברבות מהמניות, המטילות בספק את כדאיות ההשקעה בהן. מנהלי הקרנות הגדו־לים מעריכים, כי העליות החדות „יזמינו" מוכ־רים כבר בימי המסחר הקרובים.

הודעות הבורסה

★ ריים – החברה הפסידה במחצי־ת שנת העסקים שהסתיימה ביוני 1986 סכום של 524 אלף ש"ח, לעומת הפסד מתואם בסך 73 אלף ש"ח בתקו־פה המקבילה.

★ אינקובה – החברה תפעל לאי־חוד שני סוגי המניות הנסחרות בבורסה.

★ אליאנס – כור, בעלת השליטה בחברה, הודיעה על השבתת מגן במפע־לי אליאנס שבחדרה.

„עלי זה עובד!"
ויזל גיינסנג

למכירה
באספקה חודשית שוטפת
פיקסר משומש – כ־800 ליטר בחודש
פילם משומש – כ־80 ק"ג בחודש
לפנות: כץ יעקב, טלפון: 03-439431.

מקרקעין למכירה
מוצעות בזה למכירה 2 חלקות אדמה בשטח של 336 מ"ר כ"א בקרבת כפר תבלה, נפת טולכרם. המקרקעין הידועים כחלקות 140 ו־142 בגוש 7642 רשומים ע"ש המנוח אשר גוטליב ז"ל.
המכר כפוף לאישור בית המשפט.
כל הוצאות ההעברה יחולו על הקונה.
הח"מ אינם מתחייבים לקבל את ההצעה הגבוהה ביותר או כל הצעה שהיא.
בהצעות לרכישת המקרקעין הנ"ל נא לפנות למשרד עוה"ד דניאל רוזנטל, רח' רוטשילד 77, תל־אביב טלפון 65787 03־292571 עד ליום 15.11.86.
משה ויאיר גולדמן
מנהלי עזבון המנוח
אשר גוטליב ז"ל

חוק התכנון והבניה תשכ"ה–1965
מרחב תכנון מקומי ראשון־לציון
הודעה בדבר אישור שינוי תכנית מתאר מקומית
נמסרת בזה הודעה, בהתאם לסעיף 117 לחוק התכנון והבניה תשכ"ה–1965, כי הועדה המחוזית לתכנון ולבניה מחוז המרכז, אישרה, כאישור שר הפנים, שינוי תכנית מתאר מקומית הנקרא: „שינוי תכנית מתאר מקומית מס' רצ/1/134".
אלה הם השטחים הכלולים בתכנית: גוש 4247 חלק מחלקה 134.
עיקרי הוראות שינוי התכנית: שנוי יעוד קרקע חקלאית להרחבת בית העלמין.
הודעה על הפקדת שינוי התכנית יחד עם התשריט המצורף אליו, פורסמה בילקוט הפרסומים מס' 2983 התשמ"ד עמ' 525 ובעיתון בוקר הצופה 21.11.83 בשפה העברית ובעיתון בוקר נוסף דבר 8.11.83 ובעיתון ערב מעריב מתאריך: 8.11.83.
שינוי התכנית האמור בצורה שבה אישרה הועדה המחוזית ביחד עם התשריט המצורף אליו הופקד במשרדי הועדה המחוזית וכן במשרדי הועדה המקומית לתכנון ולבניה,
וכל המעוניין רשאי לעיין בו, ללא תשלום בימים ובשעות שהמשרדים האמורים פתוחים לקהל.
ד. שיש
יו"ר הועדה המחוזית לתכנון ולבניה מחוז המרכז

הסוכנות היהודית לארץ־ישראל
קרן החינוך לישראל
מיסודה של המגבית היהודית המאוחדת
מכרז בניה 81/601/86
1. הסוכנות היהודית לא"י (להלן הסוכנות) מזמינה בזאת הצעות מקבלני בנין
לבנית מרכז יום לקשיש בשכ' ד', באר־שבע במסגרת התכנית להתחדשות השכונות.
2. הבנין המתוכנן הוא: כ־450 מ"ר.
3. את תנאי המכרז והחומר הקשור בו אפשר לקבל החל מיום ג' 4.11.86 בבנין הסוכנות, תל־אביב, רח' קפלן 17, בחדר 717, בין השעות 9.00 עד 12.00. תמורת תשלום של 250 שקל אשר לא יוחזר.
4. סיור קבלנים יתקיים ביום א' 16.11.86. הפגישה בשעה 09.00 בבנין הסוכנות היהודית בבאר שבע, רח' הנריטה סאלד, באר־שבע.
5. את ההצעות יש להכניס לתיבת המכרזים במשרדי הסוכנות בכתובת המצוינת בסעיף 3 לעיל עד ליום ד' 3.12.86, שעה 13.00.
6. על המשתתפים במכרז זה להיות רשומים לפי חוק רישום קבלנים לעבודות הנדסה בנאות תשכ"ט–1969 לפי סיווג מקצועי וכספי מתאים.
7. אין הסוכנות היהודית מתחייבת לקבל את ההצעה הזולה ביותר או כל הצעה שהיא.

לפנויים ופנויות!
דרך אמינה מכובדת ודיסקרטית להכיר בני זוג רציניים לנשואין ע"י:
אלי שלוש
שדכן משפחתי פרטי
טל. בבית: 03-990507, 03-991949
(גם בשבת).

כתיבה במכונה
בבי"ס למסחר
„רימון"
ת"א, רח' דיזנגוף 85

מסתכלים במועדון הרהיטים לפני שמחליטים!
כל יום ד' במגזין סגנון
מועדון הרהיטים 86 – ארצי ויוקרתי
בין הקונים יוגרל כל שבוע כרטיס טיסה לפריז ועוד הפתעות נוספות

שערי המניות

המניה (• ביצוע חלקי)	השער אתמול	המחזור בשיח ע"נ	השינוי היומי בנקודות	השינוי היומי באחוזים
מגוד מ"ד 1 ש"ח	774	4064		
מגוד מ"ד 5 ש"ח	428	1940	-7	-1.6
מגוד אופ' ב	388	8726	+10	+2.7
מגוד אג"ח 1	97.5	8860	+5	+5
עוז השק ב 0.1	3880	167	+130	+3.5
עוז השק ב 0.5	2099	348	-41	-1.9
מו השק ש	6010	328		
פמה א 0.1	8500 תב	134	-700	-7.6
פמה 0.5	5710	211	+110	+2.0
פריון ב 0.2 ש"ח	3720	552		

■ מחקר ופיתוח

גליל טכנולוגיות	495	1127		

■ חיפושי נפט

דלק חיפושינפט1.	3020	238	+30	+1.0
דלק חיפושינפט5.	1815	799	+45	+2.5
דלק נפט אופ 2	1010	1637	+25	+2.5
מו חיפושי נפט	16000	44.0	-110	-.7
ינ.א.ל. 5.0	2988	465	+88	+3.0
מ.נ.ב. 1.0	4000	251	+50	+1.3
מ.נ.ב. 5.0	1500	1113	-13	-.9
סראיל ב 0.3	7469	862		
צפון אמריק נפט 1.	282	4070	+10	+3.7
צפון אמריק נפט 5.	221 תב	5620	+20	+10.0
נפטא ש	1390000	1.0		

■ מניות הנסחרות במט"ח

ביתו ס	225	200	+5	+2.3

המניה (• ביצוע חלקי)	השער אתמול	המחזור בשיח ע"נ	השינוי היומי בנקודות	השינוי היומי באחוזים
אורייני פתוח 2.0	4370	2757	+100	+2.3
איטקבה ושה	— הפסקת מסחר —			
איטקבה 5שה	— הפסקת מסחר —			
אלגד ש	11500	90.0		
אלגד ס	12030	6.0	+550	+4.8
אלון ש	3461	835		
אלון ס	3400	160	-51	-1.5
אמישר כל 1.0	— הפסקת מסחר —			
אפיק 1.0	230	8350	+10	+4.6
אפיק 5.0	164.0	3284	+7.0	+4.5
גאלת השקעות ושה	1300	424	-49	-3.6
חברה לישראל ושה	8660	485	+200	+2.4
חברה לישראל 5שה	5555	587		
חלפסון 0.1	114000	1.0	-1000	-.9
חלפסון 1.0 ש	26300	102	-320	-1.2
אגשא א 0.5	19570 קו		-1030	-5.0
מעלים השק ש	5750	574		
לאומי השק 0.1	— הפסקת מסחר —			
דיסקונט השק ש	2590 תב	12000	+125	+5.1
מפוחר השק ש	14150	49.0	+100	+.7
סור השק אגח 124	10460			
חירון 1.0	2749	64.0		
חירון 5.0	1026	1080	+25	+2.5
טראיל 1.0	610	3330	+3	+.5
טראיל 5.0	480	1094	-2	-.4
ישום השקעות ושה	319	16538	-1	-.3
יצוא ש	11000	154		
ירדן א 0.1	3100	426		
כלל ישראל 10.0	844	5585	-6	-.7
כלל ישראל 50.0	741	1760	-5	-.7
לבוקו 0.1	5535	128	+210	+3.9
לבוקו 0.5	1685	735	+40	+2.4

המניה (• ביצוע חלקי)	השער אתמול	המחזור בשיח ע"נ	השינוי היומי בנקודות	השינוי היומי באחוזים
קופאות סה 1.0	2492	1545		
קופאות סה 5.0	2205	987		
מתכת סחם 1.0	• 2301	1047	+114	+5.2
כבלי ציון 1.0	2405	704	+60	+2.6
כבלי ציון 5.0	1170 תב	4262	+60	+5.4
כבלי ציון אפ 3	606	1475		
מורן 1.0	• 693	400	-36	-4.9
מורן אפ א	534	60.0	+25	+4.9
קומבי 1.0	1020	338	-18	-1.7
קומבי 5.0	565	1110	+15	+2.7
נחושתן 0.1	44322 תב	137	+4029	+10.0
נחושתן 0.5	15330 קו		+730	+5.0
סקי פלדה 1.0	10780 תב	589	+980	+10.0
קינג 1.0	1130	528	+20	+1.8
קינג 5.0	666	1247	+20	+3.1
קליל 1.0	7800	255		
קליל 5.0	• 3993	520	+40	+1.0
שלדות 5.0	5500	526		
תעשיות לכיש 1.0	1180 תב	836	+64	+6.2
תעשיות לכיש 5.0	555	1074	+10	+1.8

■ אלקטרוניקה ואופטיקה

אלביט 3.0	406000	20.0	+15000	+3.8
אלקו 0.1	7950	7.0	-3	
אלקו 0.25 ש	3200	520	+60	+1.9
אלקו 0.25 ס	3190 תב	34.0	+160	+5.3
אלקטרה 0.1	22500	37.0	+500	+2.3
אלקטרה א 0.5	13600	567	+500	+3.8
אלרון 3.0	329000 תב	51.0	+28000	+9.3
ארית 0.02שה	30650	181	+500	+1.7
כלל תעש אלקטרו	1950	1615	-40	-2.0
ספקטרוניקס 1.0	1860	910	+59	+3.3
ספקטרוניקס 5.0	1301	1315	+36	+2.9
פימנטגר ושה	475	1474		
פימנטגר 5שה	281	1550	-6	-2.1
ציקלון ושה	2100	56.0	-50	-2.3
ציקלון 5שה	999	257	+29	+3.0
קבשטין אולר 1.	5171			
קבשטין אולר 5.	3570	230	+100	+2.9
ת.א.ת. 1.0	3390 תב	394	-330	-8.9
ת.א.ת. 5.0	1475	1825	-45	-3.0
ת.א.ת. אפ 1	12100	57.0		
תדאה 1.0	8850 תב	803	+1023	+13.1

■ מוצרי בניה

אי.פ. כלל בנין 1.	938	2512		
אי.פ.בנין אפ א	472	5599	-5	-1.1
אי.פ.בנין אגח א	102.0	1500	+1.5	+1.5
אלקיר 5.0	14500	263	-450	-3.0
אקרשטיין ושה	924	4858	+44	+5.0
אקרשטיין 5שה	668	4879		
אקרשטיין אופ א	372	26540	+17	+4.8
אקרשטיין אג"ח 1	97.0	72484	+5	+.5
בנין תדיר 1.0	— הפסקת מסחר —			
בנין תדיר 5.0	— הפסקת מסחר —			
בר-סן 1.0	1591	2653		
בר-סן 5.0	562	2766		
פרומאסכט 1.0	7001 תב	34.5	-699	-9.1
פרומאסכט 5.0	2600 תב	294	-173	-6.2
מ.ל.ב. 1.0	1186 תב	2459	+108	+10.0
מ.ל.ב. 5.0	714 תב	2138	+65	+10.0
מוזול השק בתעש	5081	287	+240	+5.0
מוזאיקה ולמפון 1	— לא נסחר —			
מוזאיקה ולמפון 5	12101	10.0	+1	

■ מוצרים כימיים, גומי ופלסטיק

אגן 5.0	17900	77.0		
אליאנס ב 200.0	— הפסקת מסחר —			
גל תעשיות 1.0	11395	21.8	-5	
גל תעשיות 5.0	6850	100		
דקסטר 1.0	3500	479	-20	-.6
רשפים 0.1	• 5100	164	-273	-5.1
רשפים 0.5	1420	1661		
חיפה כמיקל 10.0	405	27067	+15	+3.9
מבע 0.01 ש"ח	7060	428		
ליפסקי 1.0	2280	1234	+100	+4.6
ים המלח 0.1	4475	2612	+65	+1.5
פטרוכימים 10.0	531	10292	-3	-.6
מקסימה 1.0	6400	18.0	-135	-2.1
מקסימה 5.0	3280	442	-20	-.6
נגה כמיקל 1.0	5970	346		
נטו 1.0	• 19950	148	-80	-.4
נטו 5.0	12160	122		
פריקלאס 1 ש"ח	634	24488	-7	-1.1
פריקלאס אפ' 1	262	78004	+5	+2.0
קרם כימיקל 1.0	6809 תב	160	+350	+5.4
ת.ג.ל. 1.0	4563 תב	194	-507	-10.0
ת.ג.ל. 5.0	4161 קו		-219	-5.0
תיא 5.0	9800	62.0	+150	+1.7
פרוטארום 10.0	13950	337	+150	+1.1
תרז א 5.0	• 6565	693	+65	+1.0

■ עץ ומוצריו, נייר ודפוס

דפרון 1.0	6601 תב	150	+423	+6.9
דפרון 5.0	4059	34.0		
חבן 1.0	11740	321		
יאה 1.0	4850	86.0	-50	-1.0
לבידי אשקלון 1.	530	3569		
לבידאשקלון אפו	859	591	-40	-4.5
מלט ב 0.5	33550	13.0	-500	-1.5
מפעלי ניר 10.0	258500	124	+7500	+3.0
סקאנדיה 1.0	3400	115	+44	+1.3
רים 0.1	— הפסקת מסחר —			
רים 0.4	— הפסקת מסחר —			
תעל ב 0.2	15850	161	-100	-.6

■ תעשיות שונות

אבדין 1.0	4801	178		
אבדין 5.0	2340	296	-60	-2.5
המישה יוד 1.0	10900	86.0	+250	+2.4
הגפלק ושה	1674 קו		+80	+5.0
הגפלק 5שה	1030 תב	1450	+50	+5.1

■ השקעות תעשיה

מרכזית ב 0.1	8150	97.0		
סד כל 1.0	6400000	.4		
כלל תעשיות 1.0	1420	11776	+30	+1.4
מאנרי טכנולוגיה	424	2398	-16	-3.6

■ חברות השקעה

אחיק ש	5510	300		

המניה (• ביצוע חלקי)	השער אתמול	המחזור בשיח ע"נ	השינוי היומי בנקודות	השינוי היומי באחוזים
ברנבוין 5שה	2050	737	+1	+.1
דנקנר 1.0	• 4700	79.0	-286	-4.2
דוקר 1.0	302 תב	3011	-31	-9.3
דוקר 5.0	270	2535		
דוקר אופ 1	125.0	4461		
דרקר 0.1	8400	150		
דרקר 0.5	5750	268	+61	+1.1
המגדל 1.0	1490 תב	2896	+90	+6.4
המגדל 1.0	1040 תב	3190	+80	+8.3
הלב 0.1	— הפסקת מסחר —			
הלב 0.5	— הפסקת מסחר —			
גבסים ובנין 1.0	2845	1410	+35	+1.3
כב-ים 0.1	4200	398	+23	+.6
כב-ים 0.5	2730	380	+20	+.7
הכשרת הישוב 1.0	54800	146	+100	+.2
ישפרו 0.1	3500	1255		
ישראמקו 1.0	1751	427	+40	+2.3
ישרס 10.0	— הפסקת מסחר —			
כן פיתוח 1.0	7410	79.0		
כלל בנין 0.1	390	8896		
לנדיר 1.0	4300	136	-6	-.1
לנדיר 5.0	1550	646		
מ.ה.ב. 1.0	495	4332	-4	-.8
מ.ה.ב. אפ' סר 2	265	12879		
מ.ה.ב. אג'ה סר א	100.0	66205	+5	+.5
מאפרי בניה 1.0	740	7001		
מיבנאל 5.0	316	3897	-16	-4.8
מברב 5.0	1518 תב	6087	+95	+6.7
כר-לן 1.0	532	1233	-20	-3.6
לוינשטין 1.0	379 תב	4130	-42	-10.0
לוינשטין 5.0	123.0	28650	-4.0	-3.2
ליפשיץ 1.0	1500	895	-20	-1.3
ליפשיץ 5.0	804	1868		
נאות אביב 0.5	7370	116	-30	-.4
נכסי אחוזים 1.0	841	4226		
סהר השקעות 1.0	13310	4.0		
סהר השקעות 5.0	8710	26.0	+250	+3.0
סופ 1.0	6405		+50	+.8
סופ 5.0	3810	100		
עמר וסלע 1.0	1000	2228	+29	+3.0
עוד 3.0	— הפסקת מסחר —			
קסריה 0.1	2800 תב	211	-260	-8.5
קסריה 0.5	1550	1242	+13	+.9
רובינשטין ושה	3639	2634		
רובינשטין 5שה	1268	3890		
רובינשטין אופ' 2	1712	6882	+2	+.1
רובינשטין אג'ח א'	108.0	52280	+5	+.5
רסקו מבכ	— הפסקת מסחר —			
רסקו ר"ג	— הפסקת מסחר —			

■ חקלאות

מבעי הדר 0.1	• 2828	30.0	+28	+1.0
מבעי הדר 0.5	1970	130	-7	-.4
מהדרין 0.1	8331	369	+230	+2.8
נכסי הדרים 1.0	1334	1950	+28	+2.1
פרי אור 0.5	3340	371		
שן-הר 5.0	15864 תב	374	-1100	-7.4

■ מזון וטבק

אסום 1.0	1370	414	-45	-3.2
גולדפרוסט 1.0	• 3265	65.0	+45	+1.4
גולדפרוסט 5.0	1791	279	+1	+.1
גולדפרוסט אפ 1	1437 קו		-90	-5.9
דובק סב ש	3470	652	-10	-.3
דובק סב ס	3460	663		
תלכל 1.0	1014	1121	+22	+2.2
תלכל 5.0	628	470	+1	+.2
פרי-הה 1.0	— הפסקת מסחר —			
פרי-הה 5.0	— הפסקת מסחר —			
טמפו בירה 1.0	18100	303	+359	+2.0
טמפו בירה 5.0	11650	51.0		
יצחר 1.0	1850 תב	2181	+99	+5.7
יצחר א 5.0	1221 תב	4836	+111	+10.0
בן 1.0	12200	60.0		
בן 5.0	6550	63.0		
במרוסט 1.0	9760	40.0		
עלית 0.1	17150	105	-70	-.4
עלית ב 0.5	37090	78.0	+1090	+3.0
סלבה אבגל 1.0	3145	145		
סמן מבכ ש	5540	772	+240	+4.5

■ טקסטיל והלבשה

אדגר 1.0	555 תב	13366	-40	-6.7
אופים 1.0	1800	1274	-40	-2.2
אופנת בירך 1.0	560 תב	2329	-33	-5.6
אופנת בירך 5.0	399	972	-12	-2.9
ארגמן רג ש	14910 קו		+710	+5.0
דלתא-גליל 1.0	2958	1092	-2	-.1
דלתא-גליל א 3.0	1920	1108	+20	+1.1
מטוירת באנמר 1.	1800	38.2	-30	-1.6
מטוירת באנמר 5.	860	150	+10	+1.2
ויסלנד 1.0	1560	612	+60	+4.0
ויסלנד 5.0	935	169	+35	+3.9
כדרון 1.0	9690	1081	-110	-1.1
פולגת 1.0	1590	2115	+1	+.1
פולגת 5.0	1070	1512	+41	+4.0
לודזיה 0.1	2675	185	-55	-2.0
לודזיה 0.4	1180	1777	-5	-.4
ליבנת 1.0	754	3071	+17	+2.3
כיס גליק 1.0	— הפסקת מסחר —			
מכס 0.1	4815 תב	1903	-535	-10.0
מקס 0.5	2475 תב	2291	-250	-9.2
עיט 1.0	13346	50.0	+300	+2.3
עיט 5.0	6730	141	+110	+1.7
עמק 1.0	4520	1031	+120	+2.7
פולגת א 0.1	3580	187		
פולגת ב 0.4	2430	1799	+20	+.8
פלימן א 0.5	8640	78.0		
פרטר 1.0	— הפסקת מסחר —			
גיבור סבריה	14100 תב	58.0	-830	-5.6
תעש רהיטים 1.0	5120 תב	817	-180	-5.5

■ מתכת ומוצריה

אקסטנן 5.0	3300 תב	1317	+228	+7.1
אורדן 10.0	7140	199	-380	-5.1
אורדן 50.0	6250	58.0	-100	-1.6
אלומית 1.0	6380	89.0		
אלומית 5.0	3905 תב	50.8	-300	-7.1
כבלים ש	20300	172	+646	+3.3
התכוף 1.0	7182	55.0	+200	+2.9
התכוף 5.0	4123 תב	194	+233	+6.0
התכוף אופציה	3460	130	+80	+2.4
דיקה 1.0	6957 תב	266	+632	+10.0
דיקה 5.0	3025 תב	878	+275	+10.0

המניה (• ביצוע חלקי)	השער אתמול	המחזור בשיח ע"נ	השינוי היומי בנקודות	השינוי היומי באחוזים
המאוחד שה 9	14910	1.0		
הפועלים מבכ	110000	9.5	-100	-.1
הפועלים ש	54540	747	+540	+1.0
הפועלים ס	54550	141	+540	+1.0
כללי א 1.0	150470	19.0	+400	+.3
כללי שה 5	105000	1.0	+1200	+1.2
כללי שה 7	6701	37.0	+116	+1.8
כלל סמוק 100.0	34695	2176	+400	+1.2
כלל שה 11	13119	1568	+130	+1.0
מימון ומסחר 1.0	45570	2.0		
מימון ומסחר 5.0	23400			

■ בנקים למשכנתאות

אדנים 0.1	16550	25.0	-250	-1.5
לאומי משכנתאות ש	5180	336	+150	+3.0
לאומי משכנתאות ס	5220	62.0	+50	+1.0
כרמל ש	• 4110	65.0	+260	+6.8
כרמל שה 1	3260	110		
בנין כל 5.0	7500	70.0	+100	+1.4
פת משכ ש	2232	777	+45	+2.1
משכן ב ש	2310	356	+90	+4.1
טפחות 0.1	8580	61.0	+80	+1.0
טפחות מבכ ש	14450			
טפחות רג ש	14100	74.0		
טפחות שה 1	8170		+90	+1.1
טפחות שה 2	4212	9.8		
יעסור 1.0	2760	640	-23	-.8
יעסור 5.0	1125	1157	+25	+2.3
מירב 1.0	5900	260		

■ מוסדות מימון ענפיים

שלמון א ש	497	8911		
החקלאות מבכ א	— לא נסחר —			
החקלאות מבכ ג	— לא נסחר —			
לאומי תעשיה א ש	7730	224	-200	-2.5
פתוח תעשיה מבכ	— לא נסחר —			
פת תעש בב ג	— לא נסחר —			
פת תעש בב גג	— לא נסחר —			
פת תעש בב גגג	— לא נסחר —			
פת תעש בב ד	— לא נסחר —			
פת תעש בב דד	— לא נסחר —			
פרס קבלנים 3.8	904 תב	1480	+82	+10.0
תיירות בב	— לא נסחר —			
כלל ליסינג א 0.1	17700	69.0	-100	-.6
כלל ליסינג ב 0.5	11200	142	+300	+2.8
כלל ליסינג אג'ח	11500	10.0	+250	+2.2

■ חברות ביטוח

איתן ביטוח ושה	249	15855		
אררט 0.1	1244	1630	+59	+5.0
אררט א 0.5	588	2826		
בטוח משנה 0.1	529	560	+7	+1.3
בטוח משנה 0.5	176.5	7234	+3.0	+1.7
הדר ושה	• 438	6738	+40	+10.1
הדר 5שה	215 קו		+10	+4.9
הסנה ש	331	45495	+1	+.3
הפניקס 0.1	860 תב	3269	+49	+6.0
הפניקס 0.5	598	2226	+8	+1.4
המשמר-הראל 1.0	6920	51.0	-100	-1.4
המשמר-הראל 5.0	3320	344		
מנורה 1.0	2144 קו		+102	+5.0
מנורה 5.0	967	322	+45	+4.9
סהר ביטוח ג	6599	986		
סקוריטס ושה	2650	421	+100	+3.9
צור ש	342	7009	-3	-.9
ציון החזקות 1.0	8470			
ציון החזקות 5.0	2181	180	+59	+2.9

■ מסחר

אינטרקאמא 1.0	7494	468	+512	+7.3
אינטרקאמא 5.0	3396	2695	+158	+4.9
מגזר עזרא 1.0	7740 תב	755	-860	-10.0
מגזר עזרא אפ 1	7480	386		
כלל סחר 1.0	378	26707	+15	+4.1
קריסטל 1.0	18330	115		
רפק 0.1	33000			
רפק 0.5	9700	22.0		
שופרסל א 2.0	6770	1290	+160	+2.4
שופרסל ב 10.0	4920	1224	+110	+2.3

■ שרותים

דלק ג 0.1 הפוי	3225	3000		
הראל 1.0	3505	115	+58	+1.7
הראל 5.0	2100	289	+30	+1.5
מגנות הספקה 0.1	14900	15.0	-200	-1.3
מגנות הספקה 0.5א	4690	86.0	+10	+.2
קרור 0.1	• 2265	104	+150	+7.1
קרור 1.0	352 תב	18119	+27	+8.3
חברת החשמל 0.1	— הפסקת מסחר —			
מוסכי קיבה 0.1	5400 תב	416	+450	+9.1
מוסכי קיבה 0.5	2699 תב	1937	+200	+8.0
קונטרסים 0.1	4719 קו		-248	-5.0
קונטרסים 0.5	3967 תב	2827	-440	-10.0
קופל 1.0	— הפסקת מסחר —			
קופל אפ 1	— הפסקת מסחר —			

■ מלונות ושרותי תיירות

גלי זהר 1.0	— הפסקת מסחר —			
גלי זהר 5.0	— הפסקת מסחר —			
מלונות דן 1.0	2000	517	+80	+4.2
מלונות דן 5.0	1532 תב	85.0	+70	+5.6
חוף האלמוג 0.1	• 6460	247	-220	-3.3
כנם 1.0	2773 תב	211	+223	+8.8
מלונות ירדן 1.0	2898	121	-1	

■ מחשבים ושרותי מחשב

אלכות ושה	2260	2219	-48	-1.7
רשה מיכון 1.0	— הפסקת מסחר —			
ת.י.ל.ל. 1.0	24020	56.0		
יעגא 1.0	5100	166	+100	+2.0
כלל מחשבים 1.0	• 13706	483	+1246	+10.0
מ.ל.ל. 1.0	17556	34.0	-924	-5.0
מ.ל.ל. 5.0	6500	263		
משוב 1.0	1180 תב	4924	+64	+5.7
משוב זכויות	2200	4156	-95	-4.1
ניקוב ושה	21120 תב	297	+1920	+10.0
ניקוב 5שה	13610	416	+300	+2.3
תים מחשבים 1.0	1714	684	+33	+2.0
תים מחשב אפ 1	16850	12.0	-150	-.9

■ נדל"ן בינוי ופיתוח

אבנים בינוי 1.0	— הפסקת מסחר —			
אבנים בינוי 5.0	— הפסקת מסחר —			
אורן מבנים 1.0	840	1193		
אורן מבנים 5.0	365	3083		
אזורים ושה	796	8376		
אזורים אפ 1	581	13438	-1	-.2
אזורים אגח 3	104.0	21810	+2.0	+2.0
אילון 1.0	534	7296	+5	+1.0
אל-רוב 1.0	1650 תב	3101	-150	-8.5
אמבנים 1.0	3390	462	-110	-3.1
אפריקה 0.1ושה	36572	161	+400	+1.1
אפריקה ושה	29900	146		
אפריקה אופ 5	17000	70.0		
אורים 1.0	2362	120	-8	-3
אילן ושה	2780	559	-1	
אילן 5שה	1480	525		
בן-יקר גת 1.0	3380	137		
בנבוב ושה	3180	280	-200	-6.1

■ בנקים מסחריים

אגוד ש	16900		-100	-.6
המזרחי 0.1	1142	2188	+2	+.2
המזרחי א 0.5	795	1380	+10	+1.3
המזרחי אפ 2	884	1775	-20	-2.4
כללי לא במסחר	22400	20.0	-200	-.9
בנק צפון אמריק 1.	— הפסקת מסחר —			
בנק צפון אמריק 5.	— הפסקת מסחר —			
בנק צפון אמר אופו	— הפסקת מסחר —			
הבינלאומי 5.0	3527	2895	-10	-.3
פ.י.ב.י. 0.5	4180	3491		

■ בנקים בהסדר ההצמדה

איחוד רג 100.0	80100	392	+830	+1.1
איחוד ב 100.0	80250	5.0	+850	+1.1
איחוד בב א 2.0	486200	1.8	+3200	+.7
אגוד ושה	59800	76.0	+600	+1.0
דיסקונט ב	102650	2.0	+1050	+1.0
דיסקונט א	101650	125		
דיסקונט השק ב	11960	20.0		
המזרחי ש	33030	507	+330	+1.0
המזרחי ס	33050	20.0	+310	+1.0

קרנות נאמנות

נכון ליום 2.11.86

הקרן	מחיר היחידה	מחיר הפדיון	השינוי בנקודות	השינוי באחוזים
אב	4155.30	4095.25	42.07	1.03
אבוקה	36090.99	35959.76	37.67	0.10
אביב	–	–	–	–
אבנז	–	–	–	–
אדיר	1384.60	1321.93	8.88	0.67
אדים	1913.64	1876.36	20.79	1.12
אופיר	1636.22	1604.00	6.73	0.42
אור	387.40	379.33	2.32	0.61
אור לי	218.79	217.20	1.07	0.49
אורין	–	–	–	–
אורן	–	–	–	–
אייל	3229.95	3166.51	11.19	0.35
איילה	3911.52	3830.43	18.42	0.48
אירים	4144.29	4054.48	39.96	0.99
איתן	593.69	585.93	5.55	0.95
אלה	–	–	–	–
אלונה	590.70	583.46	2.91	0.50
ארז	490.29	484.40	3.88	0.80
אש	123.13	120.54	1.05	0.87
אשל	–	–	–	–
אתרוג	–	–	–	–
בדולח	1926.08	1888.45	19.71	1.05
ברוש	–	–	–	–
ברק	–	–	–	–
ברכת	753.70	738.84	4.90	0.66
גביש	1195.62	1172.23	9.78	0.84
גבע	883.79	870.61	5.75	0.66
גורן	597.88	594.89	5.68	0.96
גיא	7920.98	7803.50	55.21	0.71
גיל	2504.31	2455.96	23.98	0.98
גלית	515.66	509.32	3.30	0.65
דובדבן	–	–	–	–
דוכיפת	555.40	548.55	3.83	0.70
דולב	–	–	–	–
דורון	1252.35	1228.08	6.02	0.49
דותן	220.96	216.68	0.90	0.41
דליה	429.97	425.69	1.93	0.45
דקל	–	–	–	–
דרור	344.75	338.48	1.75	0.51
הדס	301.74	300.35	2.82	0.94
הדר	425.86	418.19	1.52	0.36
הטבה	2535.27	2482.26	9.26	0.37
זהר	16669.38	16422.41	82.47	0.50
זיו	15597.31	15366.10	77.46	0.50
זמיר	724.35	715.60	6.37	0.89
חוחית	128.51	126.77	0.89	0.70
חילזון	114.40	113.89	0.49	0.43
חלמיש	565.09	553.79	-2.88	-0.51
חן	114.15	113.92	0.81	0.71
חצב	1186.69	1158.99	5.44	0.47
טל	4425.00	4375.33	6.94	0.15
יגאל	678.00	669.70	4.85	0.72
יהלום	1750.17	1716.00	15.07	0.88
יסודות	34437.19	34117.19	112.64	0.33
יעלה	575.71	568.02	2.77	0.49
כוכב	862.28	851.98	6.49	0.76
כחל	114.25	112.84	0.77	0.68
כלנית	476.31	471.50	2.21	0.47
כספית	619.56	613.16	3.60	0.59
כרמל	119.57	117.21	0.43	0.36
כתר	940.69	923.02	2.85	0.30
להב	3708.43	3636.27	35.90	0.99
לאומיקס	101030.23	99262.54	30.00	0.03
לפיד	12253.36	12020.22	35.62	0.29
לשם	1509.61	1479.01	7.41	0.50
לשם	842.80	825.78	1.92	0.23
מאור	–	–	–	–
מבחר	1008.73	988.78	5.55	0.56
מגמה	2902.71	2874.96	11.74	0.41
מגד	194.48	191.61	1.47	0.77
מגדן	2696.28	2670.40	17.25	0.65
מגל	638.35	630.68	3.80	0.60
מור	1320.39	1301.51	16.94	1.31
מורן	718.25	711.25	5.12	0.72
מטה	24966.75	24426.94	92.42	0.37
מימד	752.95	738.01	–	–
מעוף	3195.79	3133.12	24.34	0.78
מעין	648.87	636.25	-3.12	-0.48
מקשה	872.17	855.04	3.89	0.45
מרגלית	1054.81	1034.19	10.88	1.06
מרום	983.34	963.96	4.68	0.48
נגה	21778.03	21455.24	114.05	0.53
נטיף	705.50	841.27	154.64	22.52
נטע	402.24	394.40	1.04	0.26
נילי	4547.08	4480.78	76.22	1.73
סביון	475.89	467.14	2.98	0.64
סגולה	119.82	117.42	0.58	0.49
סלע	858.47	841.27	3.91	0.46
סנונית	592.22	584.91	3.24	0.55
סער	642.85	635.28	3.76	0.59
ספיר	492.71	490.26	-2.67	-0.54
עגיל	695.75	687.47	4.58	0.67
עידית	1820.74	1784.77	12.57	0.70
עידן	6064.91	5975.08	37.69	0.63
ענבר	1105.65	1081.44	-6.23	-0.57
ענת	2116.34	2095.11	13.37	0.64
עפרוני	562.86	555.25	2.43	0.43
ערמון	–	–	–	–
פיא	1287.76	1262.23	16.50	1.32
צבר	497.20	490.76	3.43	0.70
צופית	530.70	524.14	3.15	0.60
צוק	102.67	102.28	0.66	0.64
צמרת	875.74	856.98	3.41	0.39
צבירה	6620.89	6523.57	51.91	0.80
צברת	1525.95	1495.81	11.40	0.76
קלע	1782.24	1773.33	19.51	1.11
רותית	16023.44	15877.75	95.49	0.60
רימון	–	–	–	–
רקפת	564.67	555.51	2.89	0.52
רשף	651.66	642.37	5.99	0.94
שבים	669.98	661.78	4.27	0.64
שחם	831.79	811.79	7.18	0.89
שירה	334.23	331.89	2.06	0.62
שמיר	315.88	309.67	1.48	0.48
שרוב	653.90	644.50	6.04	0.94
שקד	–	–	–	–
שקמה	–	–	–	–
תאנה	–	–	–	–
תבור	–	–	–	–
תדהר	–	–	–	–
תהלה	88.63	86.70	0.54	0.62
תירוש	431.64	426.37	2.18	0.51
תמר	–	–	–	–
תפוז	–	–	–	–
תרשיש	1273.36	1248.42	-5.49	-0.43
תשרי	404.44	398.49	3.51	0.88

• השינוי חושב לפי מחיר הפדיון

שערי אגרות חוב

סדרה	שער	שינוי
2057	52848	+56
2059	48036	+38
קב' 123א תשואה 2.76% — 2061	34842	+56
קב' 123ב תשואה 1.70% — 2062	32929	+50
קב' 123ג תשואה 2.75% — 2063	30313	-158
פתוח 6001	102000	+1500
פתוח 6002	98000	
פתוח 6003	97000	
פתוח 6004	97544	
ארמון צמוד דולר ריבית קבועה		
קב' 601 תשואה 9.83% — ארמון 2501	154.6	+0.8
ארמון 2502	151.9	+0.8
ארמון 2503	147	+0.8
קב' 602 תשואה 9.90% — ארמון 2504	146.2	+0.8
ארמון 2505	140.5	+0.7
קב' 603 תשואה 9.30% — ארמון 2506	136.1	+1.1
ארמון 2507	131.3	+1
קב' 604 תשואה 7.50% — ארמון 2508	97.9	+0.6
רימון צמוד דולר ריבית משתנה		
קב' 901 תשואה 9.89% — רימון 7001	228.2	+1.3
רימון 7002	221.1	+1.2
קב' 902 תשואה 9.84% — רימון 7003	211.5	+1.2
רימון 7004	194.7	+1.1
קב' 903 תשואה 9.87% — רימון 7005	181.6	+0.1
קב' 904 תשואה 9.85% — רימון 7006	172.5	+2.5
קב' 905 תשואה 9.60% — רימון 7007	160.6	+2.3
רימון 7008	152.5	+2.2
קב' 906 תשואה 9.90% — רימון 7009	146.4	+0.8
קב' 907 תשואה 9.98% — רימון 7010	138.1	+0.8
קב' 908 תשואה 10.00% — רימון 7011	130.4	+0.7
רימון 7012	125.7	+0.6
קב' 909 תשואה 10.00% — רימון 7013	122.6	+0.7
קב' 910 תשואה 9.93% — רימון 7014	106.9	+0.6
קב' 911 תשואה 10.62% — רימון 7015	88.4	+0.6
רימון 7016	87.5	+0.5
רימון 7017	89.6	+0.6
רימון 7018	89.4	+0.6
רימון 7019	89.7	+0.5
רימון 7020	89.6	+0.6
רימון 7021	88.7	+0.6
רימון 7022	88.4	+0.6
קב' 951 תשואה 10.00% — רימון 7201	86.3	+0.6
רימון 7202	84.7	+0.7
רימון 7203	84.4	+0.7
רימון 7204	84.8	+0.7
רימון 7305	84.8	+0.6
גלבוע ריבית משתנה		
קב' 801 תשואה 3.49% — גלבוע 6101	11816	+60
קב' 802 תשואה 4.50% — גלבוע 6102	6775	-33
קב' 803 תשואה 4.40% — גלבוע 6103	6089	-2
קב' 804 תשואה 4.30% — גלבוע 6104	5635	+28
גלבוע 6105	5391	+28
קב' 805 תשואה 4.29% — גלבוע 6106	5225	+29
גלבוע 6107	5029	+29
קב' 806 תשואה 4.70% — גלבוע 6108	3525	-24
גלבוע 6109	3350	-23
גלבוע 6110	3290	-23
קב' 807 תשואה 4.70% — גלבוע 6111	2720	+5
גלבוע 6112	2665	+6
קב' 808 תשואה 4.74% — גלבוע 6113	1788	+2
קב' 821 תשואה 5.00% — גלבוע 6151	715.6	+3.7
גלבוע 6152	685.2	+3.5
קב' 822 תשואה 4.86% — גלבוע 6153	599.2	+8.6
גלבוע 6154	588.2	+8.5
קב' 823 תשואה 4.82% — גלבוע 6155	384.3	+6.8
קב' 824 תשואה 4.88% — גלבוע 6156	309.4	+4.2
קב' 825 תשואה 4.87% — גלבוע 6157	230.1	+3.3
גלבוע 6158	217.9	+3.8
קב' 826 תשואה 4.84% — גלבוע 6159	185.8	+3.1
קב' 827 תשואה 5.00% — גלבוע 6160	172.1	+0.9
גלבוע 6161	166.1	+0.8
קב' 828 תשואה 5.00% — גלבוע 6162	149.9	+0.8
קב' 829 תשואה 5.00% — גלבוע 6163	139.2	+0.7
גלבוע 6164	133.8	+0.7
קב' 830 תשואה 5.00% — גלבוע 6165	125.8	+0.7
קב' 831 תשואה 5.00% — גלבוע 6166	118.9	+0.6
גלבוע 6167	116.3	+0.6
גלבוע 6168	114.5	+1
קב' 832 תשואה 5.00% — גלבוע 6169	107.2	+0.5
קב' 833 תשואה 5.00% — גלבוע 6170	102	+0.5
קב' 834 תשואה 4.69% — גלבוע 6171	73.8	+1.4
גלבוע 6172	73.2	+1.1
קב' 851 תשואה 4.72% — גלבוע 6801	81.2	+1.7
2011	117000	

סדרה	שער	שינוי
3546	92325	+150
3547	92123	+149
3548	93022	+149
3550	87209	+141
3551	86875	+140
קב' 708 תשואה 3.10% — 3545	92141	+148
3549	87037	+140
3552	79885	+129
3554	79727	+128
3555	79727	+128
קב' 709 תשואה 3.20% — 3553	79270	+75
3571	68720	+60
קב' 710 תשואה 3.17% — 3556	75856	+122
3558	75745	+122
3559	73067	+118
3560	69150	+112
3561	68960	+112
קב' 711 תשואה 2.98% — 3557	76669	+123
3572	69722	+112
קב' 712 תשואה 3.20% — 3573	68958	+24
3574	63587	+22
3577	63527	+20
3578	58689	+18
קב' 713 תשואה 3.18% — 3575	63410	+54
3576	63236	+53
3579	58366	+48
קב' 714 תשואה 2.95% — 3580	54660	-210
3581	49717	-199
3582	45856	-201
3583	44478	-182
קב' 715 תשואה 2.80% — 3584	42493	-57
3585	40299	-57
3586	36502	-55
3588	36459	-57
קב' 716 תשואה 3.15% — 3587	36197	+58
3591	32984	+54
3592	32948	+54
3593	32894	+54
קב' 717 תשואה 2.98% — 3589	33100	+157
3594	31560	+152
3596	30164	+148
3597	30066	+148
קב' 718 תשואה 2.78% — 3590	33185	+158
3595	31629	+153
5% מלווה פיתוח (בריבה כפולה)		
2001	135900	+500
2002	135500	
2003	130200	+300
2004	131500	+400
2005	123600	+800
2006	123000	
2007	121300	+900
2008	118700	+1000
2009	121100	+500
2010	120000	+600
2011	118200	+500
2012	116400	
2013	117700	+500
2014	114700	+400
2015	113997	-301
2016	116000	+500
קב' 108 תשואה 2.94% — 2017	112799	-8
2019	112530	-17
2020	109236	-17
קב' 109 תשואה 2.94% — 2018	113449	+375
2021	109807	+373
קב' 110 תשואה 2.71% — 2022	103324	+163
קב' 111 תשואה 2.90% — 2023	103673	+476
קב' 112 תשואה 2.82% — 2024	96994	+340
2027	93557	+313
2031	89415	+330
קב' 113 תשואה 2.94% — 2025	97330	+133
2026	97014	+133
קב' 114 תשואה 2.90% — 2028	96929	+575
2030	92189	+562
קב' 115 תשואה 3.08% — 2029	91278	+148
2033	84005	+136
2035	77102	+124
קב' 116 תשואה 3.02% — 2032	89552	+144
2034	84596	+135
2036	77649	+124
קב' 117 תשואה 3.14% — 2037	73231	+118
2052	61437	+99
קב' 118 תשואה 3.08% — 2038	73834	+119
2040	71086	+115
2051	67242	+108
קב' 119 תשואה 2.70% — 2039	71296	+904
2041	67497	+878
קב' 120 תשואה 3.12% — 2053	61819	-192
קב' 121 תשואה 3.10% — 2054	56766	-30
2056	52519	-30
2058	47764	-31
2060	44049	-42
קב' 122 תשואה 3.10% — 2055	57124	+61

סדרה	שער	שינוי
3624	7657	+20
קב' 209 תשואה 2.51% — 3625	6994	+26
3626	6470	+24
3627	6001	+23
קב' 210 תשואה 2.52% — 3628	5522	+27
3629	5174	+25
3630	4892	+23
קב' 211 תשואה 2.51% — 3631	4588	+30
3632	4321	+29
3633	4083	+28
קב' 212 תשואה 2.39% — 3634	3622	+31
3635	3426	+29
3636	3301	+29
קב' 213 תשואה 2.47% — 3637	3085	+23
3638	2873	+22
3639	2631	+21
קב' 214 תשואה 2.56% — 3640	2155	+23
3641	1868	+20
קב' 215 תשואה 2.60% — 3642	1666	+14
3643	1475	+13
קב' 216 תשואה 2.40% — 3644	1333	+2
3645	1202	+2
4.28% מלווה מדינה (גליל)		
קב' 231 תשואה 4.56% — 3701	916.2	-15
קב' 232 תשואה 4.24% — 3702	716.5	+5.9
קב' 233 תשואה 4.19% — 3703	636.6	+9.9
3704	545	+8.6
קב' 251 תשואה 4.62% — 3751	287.3	+0.5
קב' 252 תשואה 4.60% — 3752	112	-0.5
3753	107.5	-0.5
קב' 253 תשואה 4.77% — 3754	99.1	+1.1
3755	95.3	+1.1
קב' 271 תשואה 4.74% — 3826	100.4	+0.6
3827	98.4	+0.5
3901	103.3	-2.2
קב' 291 תשואה 4.69% — 3902	98.3	-2
3903	95.9	
3904	99.4	
4.25% מלווה מדינה (שגיא)		
קב' 301 תשואה 3.42% — שגיא 4101	320.7	-2.7
קב' 302 תשואה 3.55% — שגיא 4102	125.1	+1
שגיא 4103	130.2	+1.1
שגיא 4104	114.1	+0.7
שגיא 4301	114.1	+0.7
קב' 341 תשואה 0.00% — שגיא 4302	108.6	+0.7
קב' 321 תשואה 4.73% — שגיא 4201	105.7	+0.8
שגיא 4202	103.7	+0.8
שגיא 4203	101.6	+0.7
שגיא 4204	98	+0.7
שגיא 4205	96.1	+0.8
שגיא 4206	94.2	+0.7
שגיא 4303	105.5	+0.5
שגיא 4304	109.2	
3118	234900	+400
4%-7%-8% מלווה פיתוח (80% הצמדה)		
3201	202000	
3202	206100	+2000
3203	204002	+3400
3204	198600	+3000
3205	197250	+2000
3206	191600	
3210	189700	+1200
3211	182201	
3212	181302	+2000
3213	175200	+1200
3214	169200	
3501	165900	+2000
3502	163600	+2100
3503	153779	+4479
3504	146764	+4275
3505	146054	+4254
3521	140300	+400
3522	134000	+700
3523	126400	
3524	125700	+100
3525	124900	+300
3526	123900	+100
3527	121150	+450
3528	118050	+500
3529	117800	+200
קב' 704 תשואה 3.00% — 3530	115476	+186
3531	115195	+185
3532	111823	+179
3533	111673	+180
3534	105320	+168
קב' 705 תשואה 2.97% — 3535	105625	+168
3539	99410	+136
קב' 706 תשואה 3.06% — 3536	105231	+268
3537	105117	+269
3538	98941	+253
3540	98749	+231
3541	95417	+224
3542	99500	+258
3543	94650	+246
קב' 707 תשואה 3.12% — 3544	94662	+153

סדרה	שער	שינוי
4% מלווה פיתוח (100% הצמדה)		
פתוח 4001	550000	
פתוח 4002	545000	
פתוח 4003	540000	
פתוח 4004	530450	
הילים 18	102	
הילים 19	103.1	+3
הילים 20	101	+0.6
הילים 21	98.2	-3
הילים 22	102.3	+1.1
לאומשכנתא 108	93.7	-0.4
לאומשכנתא 109	88.2	-0.1
חקלאות 2003	90	
פתוח חפש 20	90	
פתוח משכ 75	89	-2
פתוח משכ 77	93	+1
הילים 23	90	-0.8
הילים 24	87.8	-1.2
הילים 25	85.5	-2
הילים 26	91.2	+2.4
הילים 27	88.4	-0.6
הילים 28	88	-0.1
הילים 29	87.1	+2.5
• ביצוע	חלקי	00%
הילים 30	93.2	
הילים 31	94.5	+2.1
דיסק השק 109	91.5	-0.5
דיסק השק 112	91.6	+0.6
כלל השק 141	90	-1
מגדל השק 50	94.3	-0.4
מירב 26 ש	87	-2.8
צים 1 ש	93.1	+1.9
צים 2 ש	94.6	
תשתית 15 ש	89.5	-0.5
אלקו אגח 2	90.1	+2.5
אלרון אגח 1	88.5	+2.5
אורמן אגח 2	87.7	
ב.ל.ת. אגח 1	91.3	+2.6
הילים תפ320	88.4	+0.1
כלל הנפקות	94.5	+2.3
כלל הנפקות א	91.2	+0.5
עוז הנפקות	82.6	-2
עלית אגח 4	89.2	
פולגת אגח	86	
סקי פלדה 1	84	+0.2
צים אגח 3	88	
רים אגח 1	87	
הליס340 מר"ג	99.1	
כיל אגח 9	113.3	+0.3
כלל מרג א	99.1	
כלל לישם 12	100.9	-0.2
כלל פלה 13	100	
אגסל ם	100	
יקם ש	87.7	+0.5
יעגמר 272 ם	92.7	
כלל ישר 11ש	96.6	-0.5
כלל ישר 12ש	97.1	+0.5
כלל ישר 14ש	98	+1.4
מגיב 24 ש	85.9	
מגיב 25 ש	84.9	
מגיב 26 ש	84.9	+84.9
מגיב 30 ש	85.7	+1.2
לאומשכנתא 112	106600	
מורוד השק 61	106811	
מירב 38 ש	100716	
מפעיקים 47 ש	105813	
תשתית 21 ש	104646	+2000
תשתית 23 ש	102520	+550
מפ אלסינט	הפסקת	מסחר
מפ תדירן	100	
כלל הב' סר ג	423	
הנפקן קב א ד	217	-2.1
הב' קב ב מרק	307	-6
הב' קב ג יין	383	-3
מלל בונה א	159.4	
תרוש סר 1	181.3	
ים המלח ש	483000	
ים המלח ם	500250	
ים הב 2002ש	1539139	
3% מלווה מדינה (גליל)		
קב' 1201א תשואה 2.72%	36012.80	
	34565	+273
קב' 1201ב תשואה 2.80% — 3602	31770	+274
קב' 1202א תשואה 2.48% — 3603	29892	+262
קב' 1202 תשואה 2.46% — 3604	26867	+142
קב' 1203א תשואה 2.29% — 3605	24685	+220
קב' 2203 תשואה 2.31% — 3606	23243	+77
קב' 1203 תשואה 2.23% — 3607	22102	+25
קב' 1203 תשואה 2.10% — 3608	21029	+32
קב' 204 תשואה 2.34% — 3609	19962	+120
3610	17926	+13
3611	17261	+26
3612	16790	+12
קב' 205 תשואה 2.38% — 3613	15773	+59
3614	15142	+57
3615	13981	+53
3616	12800	+49
קב' 206 תשואה 2.39% — 3617	12068	-4
3618	11454	-6
3619	10751	-4
קב' 207 תשואה 2.46% — 3620	10128	-4
3621	9622	-4
3622	8677	-4
קב' 208 תשואה 1.50% — 3623	8132	+21

מועדון מטיילי מעריב

ימי נופש ויצירה בטבע בצפת

16–21 בנובמבר 1986

6 ימים (5 לילות) במלון „נוף הגליל" בצפת.

הדרכה מקצועית של מר אריה צרפתי – בוגר מכון אבני ויו"ר אמני הקריה בצפת; מר יצחק דה לנגה – בוגר האקדמיה לציור בהולנד, מורה לרישום וציור באוניברסיטת חיפה ובמכללת תל-חי; מר עמנואל קיפניס – בוגר האקדמיה לציור וחבר אגודת הציירים בתל-אביב.

החוג מיועד לכל אמן – חובבים ומקצוענים.

פרטים והרשמה: „מועדון מטיילי מעריב", רח' קרליבך 2 תל-אביב, ☎ 03-439207.

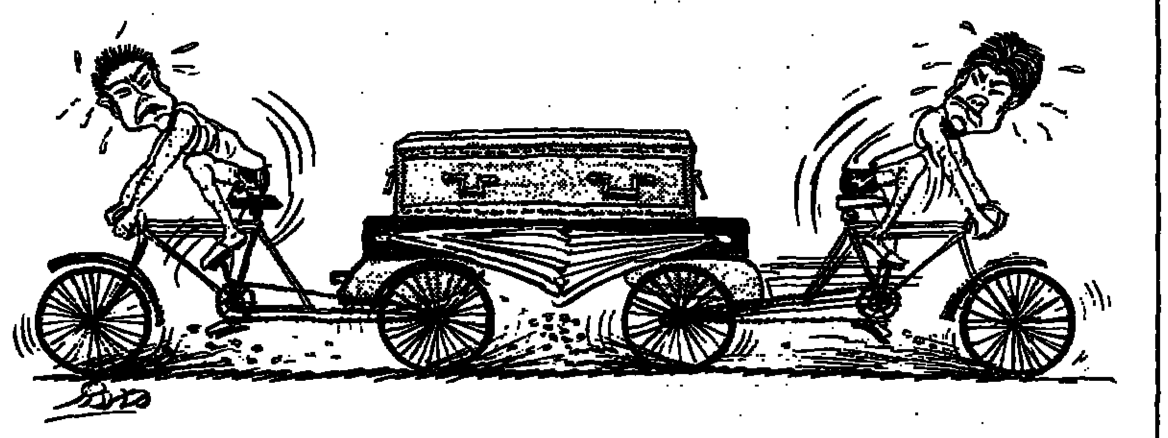

חוטפים גופות לשם שמיים

מאת סאלינה סוקוונג (רויטר)

קרבות מרים ניטשים באחרונה ברחובות באנגקוק... הזכות לקיים מצווה, ששכרה בעולם הבא מובטח.

מאות צעירים מקומיים, הקשורים בשני ארגוני צדקה, פור טק מאנג ורו־אם קטניו, שהוקמו בידי אילידון סיני־ים, משוטטים בחוצות באנגקוק במכוני־ות מסחריות מצויידות במכשירי רדיו אלחוטיים כדי "לצוד" מעשה טוב על־ידי הגשת עזרה בכל מקרה צורך. סמוך לבואה של המשטרה, או אפילו לפניה, מגיעים אנשי־חסד אלה מגיעים למקום התרחשותם של אירועים, כמו רצח, הת־אבדות, שטפונות, שריפות, קריסת בתים ושאר מרעין בישין. ואולם מומחיותם היא באיסוף גופות מתים והבאתם לטקסי קבורה.

בתחום זה הפכה התחרות בין שני הארגונים פרועה ביותר בשנים האחרו־נות, לדברי המשטרה. "מי שבא ראשון, עוזר ראשון" – הוא הכלל אצל הצעירים הממהרים למלא תפקידים, שהמשטרה שמחה להיפטר מהם. הכל טוב ויפה, עד אשר מגיעים נציגיהם של שני הארגונים למקום ההתרחשות באותו רגע עצמו. כאן מתחילות הצרות.

צרה בחוצות באנגקוק: שני ארגוני צדקה נלחמים ביניהם עד זוב דם על הזכות לקיים מצוות

האירוע החמור ביותר קרה ב־23 בספטמבר. ה"צדיקים" משני הארגונים רבו שעות על גופתו של אופנוען שנהרג בהתנגשות עם אוטובוס, בעוד הגופה מוטלת בצד הכביש הסואן. המשטרה נאלצה לגייס כוח משלה כדי להשכין שלום בין אספני המצוות. עשרה "מצי־לים" נפצעו בתקרית ושישה מכל קבוצה נעצרו ושוחררו בערבות. לא ידוע עד היום מי זכה בסופו של דבר בגופה.

כשהחמירו התקריות, הורתה המ־שטרה לארגונים לחלק ביניהם את העיר לרבעים. וכעת צצה בעיה חדשה. רואם קטניו – שפירושו "חברת תודה" – נסה לקבל את הרעיון. לא כן פור טק מאנג – "תכונה נעלה". "אנו ארגון הצדקה הוותיק והגדול בתאילנד, הקיים כבר 75 שנים. לא ייתכן שנחלק את עבודתנו עם ארגון שנוסד רק לפני 10 שנים", אמר פקיד בכיר בארגון הנעלה.

ביום רגיל אוסף פור טק מאנג 10 גופות ואילו רואם קטאניו – רק שלוש או ארבע. הם לוקחים את הגופות לחדרי מתים ומוודאים שאפילו המת העני ביו־תר יזכה לטקס ולקבורה הולמים.

לעיתים מסכנים המצילים את חיי־הם כדי להציל טובעים, קורבנות התח־שמלות וכיו"ב כדי לצבור לעצמם סגו־לות לעולם הבא והוסיף יוקרה לארגונם.

אוספי הגופות מקבלים גמול צנוע עבור כל גופה, אך רומדאק פאלוואט, ראש מחלקת איסוף הגופות של רואם קטניו, אמר לכתבים, כי המניע האמיתי הוא נעלה יותר. "רבים הם בני־נוער משכונות עוני. מזכות פעילות הצדקה רבים סיכוייהם להשתלב בחברה במקום להזיק לה".

"אבל ששני הארגונים אינם מסתד־רים ביניהם". אמר איש משטרה, "אם לא ימצא פיתרון הם עלולים יום אחד לאסוף את הגופות של עצמם".

מה הדהים את משה דיין?

מאת דוד זוהר

ביום רביעי בשבוע שעבר, כאי־שר ותיקי הצנחנים שיחזרו את צניחת המיתלה בשהם מזנקים דבוקת־דבור־קות ממטוסי הדקוטה, עמדה על גבעת חוף פלמחים סבתא זהובת־שיער, חמודה וקפטנית, כששמק של התרג־שות בלחייה. היא צילמה את הצניחה, השמיעה קריאות עידוד נלהבות ותגב־רה, בעיניים לחות, בהשתתפותה באר־תה צניחה היסטורית שבה, לראשונה באלפיים שנה, ביצע כח ישראלי צני־חה קרבית.

אותה סבתא, אינה אלא יעל רום (לבית פינקלשטיין), היתה טייסת במטוס הראשון שהוביל את הארמדה של 16 מטוסי ה"דקוטה" אל אזור הצניחה במ־עברי המיתלה, הצנחה שפתחה את מער־כת סיני. "רק בתוך פלמ"חים ראיתי לראשונה בחיי צניחה מלמטה. לפני כן, ראיתי אותם תמיד מלמעלה, מהשחקים", מספרת יעל, האשה הראשונה בעולם המערבי, שעברה קורס־טייס צבאי ושיר־תה בתנאי לחימה.

"הייתי אז סגן במילואים וסטודנ־טית להיסטוריה, מדעי המדינה ולימודי לטינית באוניברסיטה העברית. התרג־שות אחרי התדריך של מפקד חיל־האוו־יר לקראת פתיחת מערכת קדש היתה עצומה. הוצבתי כטייסת־משנה במטוס המוביל לצד מפקד הטייסת, רס"ן יעקב אבישר והנווט אייל אחיקר. 25 צנחנים היו בדקוטה שלי, ביניהם רפול. טסנו כשמטריית מטוסי־קרב מחפה עלינו ובשעה 5 אחה"צ, ברימדומי השקיעה, הודעתי באלחוט לכל המטוסים את מי־לות האתראה האחרונות המוסכמות לרג־עים שלפני הצניחה: 'פעמון', 'אדום' – ומיד לאחר מכן קפץ גדוד שלם מן המ־טוסים ודילגו ארצה אל מעברי המיתלה.

יעל רום, היא האשה הראשונה בעולם המערבי שעבר קורס־טייס קרבי ושירתה בתנאי לחימה ★ בשבוע שעבר היא נזכרה ברגעים הירואיים במיבצע סיני, כשצפתה במיפגן הצנחנים בפלמ"חים

לאחר אותה הצנחה, חזרה יעל וביצעה מדי לילה, במהלך כל המיבצע, שתי טיסות להצנחת אספקה ללוחמים. היא היתה גם זו, שהטיסה את חבורת המטכ"ל, ובראשם רב־אלוף משה דיין, לסיור באזורי הקרבות. "אני נזכרת שכאשר טסנו מעל הר משה, באזור סנטה קטרינה, פלט דיין לעברי בהשתאות: 'איך יכול היה משה רבנו לכנס לרגלי הר משה 60 ריבוא אנשים, הרי כל האי־זור שלרגלי ההר מחורץ ומפותל ואין בו אף מישור שיכיל כמות כזו של אנשים'. אחר כך הוסיף: 'איך בכלל חשבו על ני־אופים באיזור טופוגרפי כזה?'"

ספרים עלייך, אמריקה!

מאת רפאל מן

מסע יחסי־ציבור נרחב מלווה בי־מים אלה בארצות־הברית את הופעת הספר "ערבי ויהודי: רוחות פצועות בארץ המובטחת", פרי־עטו של דיוויד שיפלר, לשעבר כתב "ניו־יורק טיימס" בישראל. הספר עב־הכרס עוסק במס־כת היחסים הבעייתית והמורכבת בין יהודים וערבים.

ישראל והמזרח התיכון ממשיכים לשמש מוקד־משיכה לכותבי־ספרים אמ־ריקנים רבים. הירחון "וושינגטוניאן", המביא סקירה של ספרים הנמצאים עתה בתהליכי כתיבה מדווח גם על ספרו הצ־פוי של השגריר לשעבר סמואל לואיס, המחלק את זמנו בין וושינגטון ותל־אביב מאז סיים את כהונתו, וכותב על התיווך האמריקני במזה"ת בשנים 1973־1984. הכותרת המוצעת לספר: "האנשים שבי־תווך – עושי השלום האמריקנים במזרח התיכון".

רבים מכתביה הבכירים של ארצות־הברית לקחו פסק־זמן מעבודתם השוטפת לכתיבת ספרים, מהם תושפניים, מהם עסיסיים.

מעיין ברשימת "וושינגטוניאן" אפשר להתרשם, כי מרבית הכתבים הב־כירים של עתוניה המרכזיים של ארה"ב עזבו לזמן־מה את עבודתם השוטפת כדי להתפנות לכתיבת ספרים. מן העתון "וו־שינגטון פוסט" נעדרים זמנית הכתב סקוט ארמסטרונג, הכותב על עיצוב מדיניות הבטחון הלאומי של ארה"ב מק־מפדיוויד עד 1984, ועמיתו ששב משׁ־ליחות במוסקווה, דוסקו דודר, הכותב על "צללים ולחישות" בספר האמור לח־שוף משהו מן המתרחש מאחורי חומות הקרמלין.

הכתב לעניני הפנטגון ב"וושינגטון פוסט" יספר על שבעה חודשים על סיפ־נה של נושאת המטוסים "ג'ון פ. קנדי", ששייטה באגן המזרחי של הים התיכון, ב־1984. הכתב לענייני הפנטגון ב"ניו יורק טיימס", ריצ'ארד האלורן, בוחן בספר שכתב מדוע אין כוחותיה המזוי־נים של ארה"ב מאומנים כיאות, כפי שמרמזת כותרת הספר, "מדוע אמריקה אינה ערוכה להגן על עצמה".

העתונות עצמה משמשת נושא "לוהט" לכותבי הספרים. הפרשן הפולי־טי הבכיר של "וושינגטון פוסט" כותב בימים אלה על הדרך שהתקשורת האמ־ריקנית מסקרת בה את הקונגרס ואת הבית הלבן. כותרת ספרו הצפוי של גיים אנדרסון, המסקר זה שנים את משרד החוץ האמריקני עבור סוכנות הידיעות יו.פי.אי., היא "יד בכפפה: כיצד הפכה העתונות לזרוע של הממשל".

אבל העסיסי בספרים, שייקרא בוודאי בעניין רב בידי פוליטיקאים, כת־בים וצופי־טלוויזיה כאחד, יהיה מן הס־תם "רק רגע, אדוני הנשיא" הנכתב עתה בידי "הילד השובב" של הטלוויזיה בוושינגטון, סאם דונלדסון, כתב רשת אי.בי.סי. לענייני הבית הלבן. דונלדסון, ששום נשיא או דובר לא הצליח עד עתה לשים מחסום ללשונו השנונה ולעצור את שאלותיו המביכות, הציק בדרכו המ־יוחדת לג'ימי קארטר ולרונלד רייגן ועו־תה יספר על נסיונו בבית הלבן ויביע את דעותיו האישיות על הפוליטיקאים המאכלסים את הבית הלבן.

תזמורת על גלגלים

מאת גדעון מרון

שור בנפשכם: קונצרט התזמורת הפילהרמונית, נאמר פרמיירה, שעה לתחילת הקונצרט. על הבמה כמה נג־נים השולחים אקורדים ראשונים לחלל האולם. בפתח כבר נראים המקדימים, וכיאה לבכורה, נשים בשמלות הדר־רות, גברים בחליפות פראק. לכאורה מושלם. אבל בכל זאת חסר דבר מה: כסאות ישיבה. כן, כן, אלו המיועדים לנוחות הקהל. בפינה מסתודדים חברי ההנהלה מודאגים, ובעודם מתייעצים, מגיחה מעשי ניסים, משאית קטנה עמוסה בכסאות. על דופנה כתובת: "שרות אקספרס". נרשמים לרווחה, יש קונצרט.

הזמן דצמבר 1936. המקום: יריד המזרח בת"א. האירוע: קונצרט הבכורה של התזמורת הארצישראלית. הפילהר־מונית של ימינו. ומציל המצב: זיגי גרוס, אז סטודנט צעיר שבא לא מכבר מגרמניה ופרנסתו על עסקי הובלות. מאז נוגנו צלילים רבים בפילהרמונית וגם עסקי ההובלות גדלו. היום משמש מר גרוס כמנכ"ל חברת הנסיעות "אק־ספרס טורס", אך כתמיד הוא על תקן של מוביל התזמורת. היום, הוא אומר, כל סיור של התזמורת בחו"ל הוא מבצע לוגיסטי גדול: הובלת הכלים בכבישי אירופה, החלפת מטוסים, והעיקר, התד־מן המדריך.

אבל חזרה לאותם "ימי בראשית". שנת 1933, זיגי, סטודנט למשפטים, מגיע ארצה. הוא ושני חברים שוכרים עגלת יד ברחוב הרצל ומתחילים לשמש כסבלים. כ"יקה" טוב הוא דואג לרשיון סבלות, שהוא מקבל אישית מידיו של ראש העיר הראשון, מאיר דיזנגוף. בשנת 1936 הם רוכשים משאית ישנה ואז גם מתחיל הרומן עם התזמורת. סיורי התז־מורת בחו"ל של אז התמקדו בביירות ובקהיר והמובילים – כמובן, "שרותי אק־ספרס".

והנה, מתעוררת בעייה: זיגי וחבריו שוהים בארץ באופן בלתי־חוקי ובדרך לביירות, בראש־נקורה, הבדיקות קפדני־ות. אך כתמיד, הראש היהודי ממציא לנו פטנטים. עד ראש־נקורה נוהגים במשאית זיגי או הגס חברו. קצת לפני הגבול מוד־ליף אותם חבר, בחור בעל רשיון־שהייה בארץ, הצמד נכנס לאחד מארגזי הכלים וכך עוברים את הבדיקות בשלום ומאפ־שרים לתושבי ביירות, ליהנות מצלילי התזמורת.

הרבה סיפורים יש לזיגי מאותה תקופה של טרום... כמו אותן נסיעות במלחמת השחרור, לפעמים תחת אש, כדי להביא את המוסיקה לכל חייל. לפני כמה שנים הוא קיבל מדליה מהתזמורת כהערכתה על פעילותו. בימים אלו חוג־גת התזמורת את יובלה, אך נדמה כי רק מעטים נתנו דעתם לאותו פן הנמצא לכאורה בשולי ההצלחה המוסיקלית, מה שמכונה במקומותינו לוגיסטיקה.

התיאטרון הלאומי הבימה
סרטיף – הערב 3.11 ב־20.30
המלך מתיא הראשון – יום ג' 4.11, יום ד' 5.11, יום ה' 6.11: ב־16.00, 18.45
השקיעה – מוצ"ש 8.11 ב־21.00, יום א' 9.11, ב' 10.11 20.30
ביבוף – הצגות הרצה – יום ד' 5.11, יום ה' 6.11

התיאטרון הקאמרי
אני לא רפפורט – הערב 3.11, יום ד' 5.11, יום א' 9.11, יום ג' 11.11
נישואי פיגארו – אופרה מאת מוצרט והד פונטה – ה' 6.11: 20.00, מוצ"ש 8.11: 20.00, ב' 10.11: 20.00, מוצ"ש 15.11: 20.00
שבתעותון – בוקר אקטואליה ותרבות: שבת 15.11 ב־11.00 בבוקר

התיאטרון העירוני חיפה
כשהיא רוקדת – בת' חיפה – הערב 3.11 סדרה 23
סרטיף – ת"א הבימה – הערב 3.11 ב־20.30
האופטימיסט – מצית – "בית הידידות" הערב 3.11 ומחר 4.11 ב־20.00
הבולשת חוקרת – קרית חיים – "בית נגלר" מחר 4.11

תיאטרון באר־שבע
"המתאבד" – הערב 3.11 סדרה 12; יום ג' 4.11 סדרה 3; יום ד' 5.11 סדרה 14
תיאט. ב"ש באילת והבל אילות – מוצ"ש 8.11 – הספר מסביליה – יסבונת – א' 9.11, אותו ואת בנו באילת – ב' 10.11, מקהלת אי הסכמה

כותבי שירה ופרוזה !!!
אנו מעוניינים לקבל חומר כתוב בתחום
שירה – פרוזה – ספרות לילדים ובנושאים כלליים...
"סער" "הוצאה לאור" שד' עמנואל 15 תל־אביב, ת.ד. 26243 תל־אביב
★
המתאימים יוזמנו למערכת

א.ד. מטלון
הרומן של אתמול בלילה
About Last Night...
שבוע 8 – "רב־חן" תל־אביב – "רב־גן" המדע
כנגד כל הסיכויים
קולנוע "מקסים" תל־אביב

תקליט חדש!
רמי קליינשטיין
מדהים!
לדהוג בחנויות התקליטים

הסרט שנבחר להצחיק ת'מדינה
הטוב הרע והלא נורא
משה איש כסית – האסיד השמן
יוסף שילוח – הסוחר הפרסי
גבי עמרני – מנהל הגלא
"תל־אביב" תל־אביב – "דרייב־אין" תל־אביב
"אמפי" חיפה – "עדן" ירושלים – "היכל" פתח־תקוה – "רינה" חולון
"אסתר" נתניה – "עצמאות" בת־ים – "דוד" הרצליה – "אורן" באר־שבע
אלי שלוש ! סדכן משפחתי פרטי (לא משרד !) בעל מאגר מוניטין/ותת איכותי
טל. בבית: 03-990507, 03-991949 (גם בשבת).

סרטי שפירא בע"מ מציגים:
דיזנגוף – בתי קולנוע – דיזנגוף סנטר ת"א
ויליאם הארט – אוסקר 1986 – לסרטו של הקטור בבנקו – נשיקת אשת העכביש – עם: ראול חוליה, סוניה בראגה – שבוע 23 – ימי חול 11-1.30, 9.40-7.15-4.45 – "סמדר" י"ם
קומדיה עם נשמה – 3 פרסי "סיזאר" – ללהיט 3 רווקים... ותינוק – שבוע 27 – ימי חול 11-1.30, 9.40-7.15-4.45 – "רב־גן" ר"ג
סיפורה של יצאנית צמרת – בוב הוסקינס – פרס ראשון פסטיבל קאן 1986 – "מונה ליזה" – עם: קטי טייסון, מייקל קיין – שבוע 6 – ימי חול 11-1.30, 9.40-7.15-4.45 – "עצמון" חיפה – "מיטשל" י"ם

יהזר כהן (במרכז) יקיה אלאדין, שלי קשת ישחק את אחיו, רבקה מיכאלי היא האמא, אריק לביא הקוסם הרע והחלי חיים (לא ירדנה ארזי) תשחק את הנסיכה, במחזמר „אלאדין ומנורת הקסמים" שיעלה בתמוכה ב„סינרמה" (יש לקוות שה„סינרמה" שפתיחתה מתעכבת, אכן תפעל עד אז. אם לא יצטרך המחזמר למצוא לו כנראה אכסניה אחרת). דן אלמגור תירגם, „תיאטרון יובל" ו„קן הפקות" מפיקים. התפאורות והתלבושות הן מקוריות מההפקה האנגלית. המפיק האנגלי, פול אליוט, קפץ לביקור קצר ופגש כאן את צוות ההפקה הישראלי. בתצלום עם ידידתו השחקנית לינדה חיידן. (איריס רותם)

סינמטק חיפה לא נכנע לחרם

עידית שמגר

„למרות החרם המוחלט שמטיל איגוד מפיצי הסרטים על סינמטק חיפה, באמצעי ענישה ולחץ על העיריה, ממשיך הסינמטק את תיפקודו המלא בהקרנות לקהל הרחב ולבתי ספר ותלמידים", כך מודיע סינמטק חיפה.

ההערכות החדשה של הסינמטק כוללת סרטים אוסטרליים, סידרי נשים מפסטיבאל הסרטים שנערך בקורטיי אשר הובאו לארץ על ידי המכון לתרבות צרפת, וגם הקרנות מיוחדות. בין המומלצים: סרטיו של וורנר הרצוג – למי שאוהב את הבמאי המיוחד הזה, סרטיו של ביל פורסייט – למצב רוח טוב בימי סתיו אלה. ועוד סרטים מיוחדים: „קבקבי העץ", „צוללת צהובה", „יפהפיית-היום".

בנובמבר יקיים הסינמטק, בשיתוף אוניברסיטת חיפה, סידרת הרצאות בנושאים שונים בקולנוע. בין המרצים: ד"ר מיכל פרידמן, ד"ר יהונן ברנשטיין, תריזה קוגלר, נחמן אינגבר, יגאל לוסין, נסים דיין ואחרים.

ת"א רוצה לגנוב לעכו את ההצגה

חיים נגיד

קנאת ראשי ערים תרבה פסטיואלים. ראש עיריית תל-אביב, שלמה להט, התקנא כנראה בהצלחתו של עמיתו, אלי דהקסמוני, ראש עיריית עכו, והחליט לעשות גם בתל-אביב פסטיואל של תיאטרון השוליים, כמו בעיר הצפונית. אם הכול יתנהל כשורה מצפה לנו בחול המועד של פסח תשמ"ח עוד פסטיואל של תיאטרון אחר, הפעם בתל-אביב, אך שמא ביפו, ותיאטרוני השוליים של ישראל יוכלו לומר פעמיים בו טוב, פעם אחת בחול המועד סוכות ובפעם השנית בחול המועד פסח.

הכול החל כנראה בפסטיואל עכו השנה, כאשר הגיע צ'יץ' ביום השלישי של הפסטיואל מלווה אחר כבוד במארגנים, וצפה בכמה הצגות מוצלחות באולמות המקומרים של עכו. בהמשך הפתיע צ'יץ' כאשר הצהיר על תוכנית דומה.

ראש עיריית עכו, אלי דהקסמוני, מגיב בחרדה. הרעיון עלול להרוס מפעל יפה שנוצר בעמל של שבע שנים בעירה. גם יוסי פרוסט, מנכ"ל אמנות לעם, היוזמת והמריצה של הפסטיואל במשך שנים רבות, מגיב בנימה שלילית. „אני חושב שזה רעיון לא נכון", הוא אומר. „אני חושב שתל-אביב מוצפת בתיאטרון, גם תיאטרון לא אחר. זהו גילוי של צרות עין לגבי אירוע שהוא ייחודי במדינת ישראל. אחרי שבע שנים של עמל הוכיח פסטיואל עכו שהוא עומד מכוח עצמו ולעצמו. עכו הפכה לנקודת מיפגש של המוני אוהבי תיאטרון ואנשי תיאטרון. זוהי הצדעה חשובה לערי הפיתוח. אין ספק שתל-אביב מסוגלת לעשות את פסטיואל עכו. היא גם מסוגלת לעשות את פסטיואל עוד. אבל זו תהיה פגיעה חמורה מאוד במפעל יפה, ואני אעשה ככל יכולתי למנוע זאת."

– בעיריית תל-אביב אומרים שהם אינם רוצים לפגוע בפסטיואל עכו. להיפך, לדבריהם הפסטיואל המתוכנן יחזק את הראשון כי יעורר התעניינות גדולה עוד יותר בנושא.

פרוסט: אין שני מוקדים מקבילים. אני לא מאמין באפשרות כזאת.

לתל-אביב לא חסרים רעיונות לקיים פסטיואלים, אם דווקא רוצים לעשות כאן עוד פסטיואלים. שמעתי על הרעיון מתוך תחושה של עלבון אישי והרבה כאב. בשנים הקשות, כאשר היה צורך בכתף לדחוף את הפסטיואל בעכו, איש בעיריית תל-אביב לא בא להציע עזרה. אבל כשהעניין קיבל תנופה והוא מצדיק את עצמו, זו חוכמה קטנה מאוד לבוא ולגנוב ממנו את ההצגה.

זוהר וקניג ב„מירה'לה אפרת"

חיים נגיד

הבשורה על זכייתן המשותפת בפרס ישראל לתיאטרון הגיעה אל שחקניות הבימה ליא קניג ומרים זוהר בעודן על בִּמת החזרות של ההצגה „מירה'לה אפרת". שתי השחקניות מופיעות בהצגה בשני התפקידים הראשיים, מירה'לה והחולה, העודדת המאמנה שלה, ועתידות להתחלף בתפקידיהן מדי פעם, החל מחודש ינואר הקרוב.

הן גם עתידות להתחלף שפה פעם אחת בשבוע, כאשר תתקיים גם הצגה באידיש. שתיהן שולטות היטב בשפה זו. בכלל, הצגת „מירה'לה אפרת" תהיה עילה להגיגה גדולה לתרבות האידיש בהבימה בתחילת השנה הבאה, בינואר, כאשר תעלה ההצגה על הבמה. בית התפוצות יערוך תערוכה על הנושא של התיאטרון האידי, יקיים ערבי דיון ויקרינו סרטים מתוך הצגות מראשית המאה, ביניהם גם סרט של ההצגה „מירה'לה אפרת" שצולם בפולין בתיאטרון של אידה קמינסקה. הסרטים יוקרנו באולם הגדול ובאולם הקטן, לרוב אחרי הצגות, ולעתים גם בשעות הבוקר, אם יבקרו בתיאטרון תלמידים.

מכרם חורי, שחקן תיאטרון חיפה, שקיבל את הפרס יחד עם ליא קניג ומרים זוהר, הוא צעיר הזוכים בן מראשיתו. הוא גם השחקן הראשון של תיאטרון חיפה שקיבל פרס זה.

עיון ברשימת הזוכים מגלה עליונות בולטת של שחקני הבימה: בתשט"ו קיבלה אותו חנה רובינא. אחרי כן, בתשי"ח ניתן הפרס לתיאטרון הבימה בכללו. בתשל"ט זכה בו יהושע ברטונוב, בתשי"ך אהרון מסקין. רק בתשכ"ד נשבר המעגל, כשניתן הפרס לשחקן תיאטרון „אהל" מאיר מרגלית. אחר כך קיבל אותו יוסף מילוא, ממייסדי הקאמרי שייסד גם את תיאטרון חיפה. בתשכ"ט חזר הפרס להבימה וניתן לשמעון פינקל, אחר כך זכו בו שתי שחקניות הקאמרי, בתשל"ג חנה מרון ובתשל"ט אורנה פורת. בתשל"ה ניתן פרס ישראל לשחקנית הוותיקה מרים ברנשטיין כהן, ובפעם האחרונה, בתשמ"ד, שוב זכה בו שחקן ותיק בהבימה – שמואל רודנסקי.

„אולטראווקס" – בהיכל הספורט

אבי מורגנשטרן

בחודש ינואר 87' תגיע לארץ להקת „אולטראווקס", שהיתה אחת הלהקות המובילות בתחילת שנות השמונים, בזרם הרוק האלקטרוני. „אולטראווקס" תופיע בארץ בהיכל הספורט בתל-אביב, בתאריכים 10 ו-11 בינואר, במסגרת מסע הופעות באיטליה ובאירופה.

„אולטראווקס" הוקמה לראשונה בשנת 74', כאשר מנהיג הלהקה היה ג'ון פוקס, שהביא ללהקה מוסיקת רוק מסחרית שהתיימרה להיות אמנותית ופתוחה מסחרית. יחד עם פוקס הוציאה הלהקה שלושה אלבומים ואפילו יצאה לסיבוב הופעות בארה"ב. בשנת 79' התפרקה הלהקה, לאחר שלא זכתה לתשומת לב גדולה. פוקס פרש לקריירת סולו.

שלושה חברי הלהקה האחרים, קארי, וורן קקיס הביאו סולן חדש, מידג' יור. „אולטראווקס" בהרכבה החדש הפכה לאחת הלהקות המצליחות בבריטניה ומיד אחר כך בעולם כולו. תקליט שהביא לה תהילה היה „וינה", שאותו הפיק ג'ורג' מרטין, שבעבר היה המפיק המוסיקלי של ה„ביטלס". בתקליט הזה היו להיטים רבים. אבל משנת 80' החלה „אולטראווקס" לדרוך מעט במקום. כל הניסיונות לחזור על הצלחת „וינה" לא עלו יפה. מידג' יור, מנהיג הלהקה, יצא לפרוייקטים שונים כמו כתיבת השיר „האם הם יודעים שזה חג המולד", הפקה וחבר בהבר האמנים של הקרן ושם לאפריקה לעזור לגוועים ברעב. הוא גם הוציא אלבום סולו שנקרא „המתנה". הלהיט „לו הייתי" הגיע לראש מצעדי הפזמונים בבריטניה. בעקבות האלבום יצא יור למסע הופעות עולמי.

לאחרונה יצא תקליטון חדש של הלהקה „אותו סיפור ישן", מתוך אלבום חדש שיקרא „ווקס 4". עקב חילוקי דעות עזב המתופף וורן את הלהקה.

אמנות בתיאטרון

ללא יצרים

„יצרים" – תיאטרון בית ליסין.

זהו סיפור על מעשה אונס שלא התרחש ושל בחורה אמיצה שידעה להגן על עצמה. פתיחה טובה למחזה.

אך מאחר שזהו מחזה אמריקני מובהק, הוא „נתקע" חיש מהר סמוך לראשיתו. מכאן ואילך, במקום לצבור תאוצה, הולך המתח ומאבד מאמינותו. והרי בהצגה ראליסטית למהדרין, שבה לא נחסך מאיתנו הנסיון לאונס על כל פרטיו, יש לאמינות חשיבות כפולה ומכופלת. עד מהרה גולש המחזה לויכוחים עקרים בין שלוש נשים, שלפחות לגבי שתיים מהן קשה להבין לשם מה הובאו לכאן. ויחסים חסרי עניין ועלילה מעין-בלשית, שאין בה אף קורטוב של מתח סוגרים את המעגל. מה נעשה באנס המסכן, שגבירתנו האמיצה כלאה אותו בביתה שלוש הוריאצות, הנשמעות מפיהן של הנשים, כמו מתחרות ביניהן איזו מגניבות פחות.

בסוף נזכרתי שלמחזה קוראים „יצרים". אפילו זה נשלל מאיתנו. במקום לחוש של יצרים, ספגנו מנות גדושות של מלל בעל משמעות דלילה. אפילו יצר אחד לא שרד כאן לרפואה. אך רשמתי לפני שחקנית אחת, שרי צוריאל, שמתגברת בנוכחות בימתית של ממש. אם לא יצרים, לפחות מנה של אמינות.

אליקים ירון

דעת קהל

הזדהות עם הקרבן

שלום חבשוש יו"ר ארגון עובדי התעשיה הצבאית:„הצגה חזקה ומרגשת ביחוד לנוכח האקטואליה של הנושא.במשך כל ההצגה רגשות מעורבים,וזאת בשל לקיחת החוק לידים.אך ההזדהות בסופו של דבר עם הקרבנות.הצגת חובה לכל אדם שפוי במדינה".

בועז אפלבאום „אני עדיין המום,כל הצגת הנושא לא שגרתית,כל מה שקורה לא צפוי ואפילו לאחר חצי שעה עדיין לא תופסים את הפרנציפ'.משחק מעולה של כולם גם במובן פיזי וגם במובן הנפשי.שרי צוריאל במיטבה".

איבון פלדמן פקידת קבלה:„נושא ההצגה קשה מאוד,מראה את הצד של הקורבן ומעמיד את האישה באור שונה. מראה את המאבקים הנפשיים שעוברת נאנסת.משחק חזק,במיוחד התבלט השחקן עמוס לביא שהתמודד עם תפקיד קשה".

גדעון מרון

צליל הונגרי

נגן כינור, נגן, ביקש ללא היסוס המנצח הנודע גיאורג שולטי מכנרי הלהקה ההונגרית „רייקו" שהנעימו לו בנעימות הונגריה ארץ מולדתו. שולטי נסחף במוסיקה וניצח ממקום מושבו על הנגינה. אחרי הכל מנצח נשאר מנצח. באותו אירוע במלון „דניאל" השתתף גם השגריר האוסטרי שנקרא באותו יום לשוב לארצו להתייעצויות.

מקרה עין

רבים מידידיו של הצייר, דוד שריר, שבאו בסוף השבוע לביתו ביפו העתיקה כדי לצפות בתערוכה מציוריו לקראת הצגתה בבוסטון, הופתעו לגלות בברבאס, כי הכל נמצא שם חוץ מ...בעל הבית.

• שריר

את ההסבר סיפקה רעייתו גילה, שנאלצה לארח את הבאים בגפה: בעודו מכין את התערוכה הביתית ומבשר עליה לידידיו, נגרע לשריר על „מקרה עין" מזוהם לידיד ואשר הצריך ניתוח דחוף. באותו ערב הוא נדהם לגלות שגם עינו שלו מתעתעת בו באותה צורה. תחילה חשב שזו תגובה פסיכוסומטית לסיפורו של הידיד, אך בבדיקת רופא התברר, כי „ההרהות" עם הידיד לא היתה רק בתחום הנפש. לא הועילו כל מחאותיו של דוד שריר כי התערוכה כבר נקבעה והזמנות כבר הוזמנו וגם הוא נאלץ לעבור את הניתוח.

סוף טוב הכל טוב. הניתוח הצליח והעין מחלימה, אולם את המחמאות על ציוריו נאלץ דוד שריר לשמוע הפעם מכלי שני. ●●●

עמית לידה

שר הכלכלה והתכנון, גד יעקבי, סבור כי במסגרת תהליך השלום יש לפעול להשגת הסדר ביניים בגבול המזרחי, או לחילופין להפעיל הסדר חד-צדדי.

הסיבה, הסביר יעקבי: „מזה עשרים שנה לא שינה עמיתי ללידה את עמדותיו המדיניות ואין להניח שיעשה זאת בזמן הקרוב".

לנוכח הגבות המורמות בתמיהה אמר הדובר: עמיתי ללידה הוא המלך חוסיין. שנינו נולדנו באותו חודש ובאותה שנה – ינואר 1935. ●●●

הדלפה מהירה

זליאן אמרי, מי שהיה סגן שר ההמלחמה הבריטי, תיבל הרצאתו בסימפוסיון על מערכת סואץ, שנערך בשבוע שעבר בבאר-שבע, באפיזודה משעשעת מביקור בארץ, לאחר הבחירות לכנסת בשנת 1965.

• בן-גוריון

המרצה, חתנו של הארולד מאקמילאן, מי שהיה ראש ממשלת בריטניה, ביקר אצל דוד בן-גוריון למחרת הבחירות, באותה שנה, לאחר שרפ"י, שבראשה עמד, לא הצליחה לכבוש את הקולות שביקשה.

מספר אמרי: נכנסתי לבן-גוריון ומצאתי אותו במצב רוח קשה. ניסיתי לעודדו. אמרתי לו, כי לכל עת: עת למנהיגים גיבורים, ועת לבינוניות ולבינונים. למחרת באתי לבקר אצל גולדה מאיר. כשהושיטה לי את ידה, הוסיפה באידוניה: אני רואה, שאתה בכל זאת מוכן להפגש גם עם הבינונים.

הוסיף אמרי: כשבאתי אל גולדה מאיר לא ידעתי שבאותו בוקר דיווחו העתונים בישראל מהרצאת הסיכום של מערכת הבחירות שנשא בן-גוריון לפני פעילי רפ"י. באותה אסיפה סיפר בן-גוריון את אשר אמרתי לו על הדור של הגיבורים שחלף ועל הדור של הבינוניים, שבא במקומו. ●●●

חושפים את קיסינג'ר

במסע פרסום גדול הודיע ירחון העירום „פנטהאוז", שראיון „בלעדי" עם הנרי קיסינג'ר יתפרסם בגיליונו החדש, שיראה אור השבוע. לא ראיון ולא בלעדי – טוען קיסינג'ר, העומד לבקש מבית משפט בניו-יורק להוציא צו מניעה להפצת הגיליון.

• קיסינג'ר

קיסינג'ר אינו קורא תיגר על דיוק הדברים המובאים בשמו אלא על האכסניה שנמצאה להם. „איני נותן ראיונות לכתבי עת ובוודאי שלא ל'פנטהאוז'", אמר קיסינג'ר.

מתברר, כי קיסינג'ר נתן ראיון לסופר לצורך הכנת ספר על מדינאי המאה ה-20. קיסינג'ר לא ידע, שהסופר ימכור את הראיון עמו ל„פנטהאוז". ●●●

ראש מחשב

וושינגטון נפרדה בסוף השבוע שעבר מהציר היוצא בשגרירות ישראל, אלי רובינשטיין, שמאתמול מונה רשמית לתפקיד מזכיר הממשלה.

דחון אמר לנאספים כי רובינשטיין אשם בכך שמשרד החוץ נמנע במשך שנים רבות מרכישת מחשב: „אלי פשוט זוכר הכל בעל פה". ●●●

המזל היומי שלך

עקרב: [illegible]

דגים: [illegible]

שור: [illegible]

קשת: [illegible]

טלה: [illegible]

[illegible]

גדי: [illegible]

אריה: [illegible]

[illegible]

דלי: [illegible]

תאומים: [illegible]

מאזניים: [illegible]

לך על בטוח — לוח מעריב

המשך מודעות הלוח מעמוד 44

■ גולף, 1979, יד ראשונה, במצב מצויין. 02-711960 בערב. (#20107)

■ היפושית 1300, 1974, במצב מצויין + טסט + היטל. (#18586) 02-765988

■ סוסונה (פאסט) 1983, כל אפשר, מט, נת, מפואר. 02-243403 (#15015)

■ פאסט 1977, 1600, אוטומטי, טסט לשנה, מצויינת. 02-524251 (#21480)

פורד

■ אסקורט 1300 אס לוקס 1984, ראשונה, 31,000. 02-521159 (#15630) 02-664124

■ אסקורט 1300, 4 דלתות, 1975, 95,000 ק"מ, מציאה!!! (#3206) 02-527084

■ אריקה ברמונית 1300, 1982, 44,000, שניה. 02-243598 (#7873) 02-853128

■ ברונה 1300, 1977 אוטומטית, 100,000 שמורה, בערב. (#20503) 02-343182

■ ברונה 1300, אוטומטי, 1976 + טסט + היטל. 4,500 02-361871 (#13586)

■ פיאסטה, 1100 אל, 1984 + תוספות, יד ראשונה. 02-715796 (#13034)

■ פייסטה, 1984, ראשונה, 34,000, אביזרים, טסט, מצוינת. (#15929) 02-766905

■ קורטינה 1600 1976 אוטומטית אוברול + טסט מצוינת. (#16811) 02-716653

■ קורטינה (גרנדה) 1982 45,000 ק"מ מטופחת + סטריאו. (#20943) 02-532256

פיאט

■ 131, 1300, 1983, 30,000 טסט, ראשונה, מחירון. (#17088) 02-662706

■ 127/3, סטיישן, 1979, טסט לשנה, שמורה. 02-865167 (#20010)

■ 127, 1982, שניה כחדשה, עבודה: 02-525552, בית: 02-245683 (#11233)

■ 127, 1983 23,000 ק"מ יד שניה מצב מעולה. 02-524984 (#15113)

■ אונו 55, 1985, 24,000, 5 הילוכים, מצוינת. 02-713572 (#23595)

■ אונו סופר-אס. 1986, כחדשה, 1116 סמ"ק. 02-669765 בחול. (#20266)

■ פיאט 127, פנורמה, 1984, ראשונה + טסט, מצוינת. (#21121) 02-232540

■ פיאט 127, 1979, במצב טוב מאוד. טלפון: 02-721257 (#23580)

■ פיאט אונו 60, 1986 7000 ק"מ. (#10415) 18,500 02-865547

■ פיאט סטיישן 131 למכירה, 1981, מצב טוב. 02-633103 (#11901) 02-941365

■ פיאט ריטמו 1982, יד שניה. (#23169) 432973

■ ריטמו 1100, 1980, שניה, 80,000 ק"מ. 02-418885 בחול. (#14293)

■ ריטמו, סי.אל. 1300, 1982, ראשונה. 02-533452 לא בשבת. (#21870)

■ ריטמו 75, אס. 1982 61,000 שניה, מצויינת. 02-722944 (#22260)

■ ריטמו 1981, סופר 75, אוטומטית, 75,000 ק"מ. 02-663111 עד 20 דוד הול. (#22951)

■ ריטמו 82, 35,000, ראשונה, במצב מעולה. 817773, 224619 (#23126)

פיג'ו

■ 104, 1982, 1124 + רדיו טוסטה, מחירון. 02-411041 (#17703) 03-693813

■ 104, 1984, 1124 + טסט + רדיו, ראשונה. 02-637549 בחול. (#21334)

■ 504, אוטומטית, 1983, ראשונה, 60,000 ק"מ. 02-535656 (#17598) 052-453057

■ 205, 1984, יד ראשונה, 35,000 במצב מצוין, בית: 528307, בערב: (#16001) 02-637868

■ 305, 1984, טסט, ראשונה, שמורה. בית: 02-635586 (#22024) 02-559422

■ 305, שניה, 82, 67,000 ק"מ, מצב טוב. (#9331) 02-714520

■ חייבת להימכר!! 104, 1124, 1982, מצויינת. בעבודה: 02-351268 (חיים) 02-221476 (#3239)

■ פיג'ו 305, 1986 סטיישן, 5,600 ק"מ. 02-815920, 02-248087 (#16976)

■ פיג'ו 305, ראשונה, 83, מעולה, בית בערב: 02-961774, עבודה: 02-232151-7 (#20735)

■ פיג'ו 104, ג'י אר, 1124, 1982, 30,000 ק"מ, מעולה. 02-663028 (#15978)

■ פיג'ו 305, 1981, מצויינת. טלפון: 02-866741, לא בשבת. (#23525)

רנו

■ 5/84 מיטלי + טסט והיטל, 22,000 ק"מ. 02-858023 (#19664)

■ 5, 1100, 1983, שניה, מצב מצויין, מחירון. 02-361226 (#18158)

■ 18, 1982, סטיישן, אוטומטית, כות, מזגן, טסט. 02-555013 (#7124) 02-865881

■ רנו 9, ספרינטר 1985, מצויינת, 02-522488 אחה"צ. (#12920)

■ רנו 14, 1977, מצב מיכני מצויין. (#3331) 02-816843, 02-869111

■ רנו 9 ג'י.טי.אס. 1982, 35,000, ראשונה. 02-526433, 02-210416 (#10600)

■ רנו 9, טי.אס.אי. 1984, אפשרי לדרכון, מחירון. 02-233559 (#15966) 02-714728

■ רנו 9, 1984, טי.סי. ראשונה. 02-631745 לא בשבת. (#16189)

■ רנו 9, טי.סי 1983, מצויינת + אביזרים כחדשה. 02-342311 (#18367)

■ רנו 9, 1986, כחדשה + תוספות, מחירון. 02-533974, 02-422002 (#18642)

■ רנו 4, 1972, אוטובל, מיכני מצויין, 631252 בחול. (#23198)

■ רנו 5 1981. 02-715703 (#14892)

■ רנו 9, טי.סי. 1100, 1983, 59,000, מחירון. 02-246488 (#12631)

■ רנו 5/S, 1100, 1985, (30,000), מחירון. 02-633160 (#9569)

אופנועים וקטנועים

■ סוזוקי 450, 1980, 35,000 מייל, 6,200 ש"ח. 02-231823 (#13059)

■ סוזוקי X, 50 סמ"ק, במצב חדש. 02-637855 (#18484)

מכירה ושרותים

מציעים למכירה

■ מקניא אמקר, 5000 בארייה + תנור גז 4000. 02-665294 (#2318)

■ מכונת כתיבה חשמלית אי.בי.אם, אנגלית, כדורית, כחדשה. 02-281257, בחול. (#16020)

■ מיקרוגל "אמנה" דגנולי + טלויזיה צבעונית אי.טי.טי. + מקרר בניל אלקטריק 24 קוב + קוביות קרח. 02-669503 (#11963)

■ מכונת תפירה "ברנינה" למקצועי/אישי, בדים מצויינים. (#15390) 02-352939

■ תכולת בית, ריהוט עתיק, בגדים נוחים. בבוקר 02-634903 (#15987)

■ לעובדים בקרמיקה אובניים, כלי עבודה ועוד. 02-280541 בחול. (#17383)

■ לרגל נסיעה, תכולת בית + מקרר, מכונת כביסה. 02-810050 (#18191)

■ עוברים דירה!!! תנור בפול "קלוריק" + 4 כיום, מעולה. (#20221) 02-630841

■ תכולת בית מקורת, חדר שינה, פ"א, מזרונה. 02-352939 (#21521)

■ תכולת דירה!!! שטיחים, מקרר, רהיטים, אנציקלופדיה, מזגן!!! 02-424321 (#9155) 02-244415

■ חיסול דירה, רהיטים, תנור, מצלמה, בגדים ועוד... 431485 (#3610)

■ וידאו בידור מקס סוני; מערכת סטריאו פישר; ארון 2 דלתות הדזה. 02-690845 (#21951)

אבידות

■ כלב ב"ק, אסקימו שחור - לבן. המוצא: ירוויח הרבה!!! (#7733) 02-417764

גרפולוגיה

■ הערכת אישיות משולבת גרפולוג, כירולוג, סופר. יואל אגנל 17:00-20:00, בחול. (#19166) 02-863173

השקעות

■ למעוניין לעיבוד שיש חכוך ליצוא דרוש משקיע מליון דולר. (#23208) 02-226626

וידאו טייפ

■ וידאו "אקרי" 112, חדש באריזה. 02-247613, 02-286853 (#9152)

■ למכירה מערכת וידאו ושיווק M-3, חדשה באריזה, עם תיק אורגינל, בהזדמנות. 02-826033 (#21966)

חימום והסקה

■ אסמור גדול חדש לארונה + מיכל 700 ליטר. 02-856182 (#11100)

טלויזיות

■ תקוני טלויזיות, רדיו טייפ, קונים ומוכרים טלויזיות משומשות. (#21761) 02-240891

■ "רדיו-שרוך" טלויזיות צבע, שחור לבן, וידאו, מכירה, החלפה והשכרה של מכשירים משומשים, מעבדה לתיקונים. 12 שנות נסיון, מחירים זולים 12 תשלומים. אגריפס 149. 02-224764, 02-247136 (#11651)

כלי נגינה

✓ דו.רה.מי. אצלנו תימצא את הפסנתרים המשומשים הטובים ביותר, ואת השירות המקצועי ביותר. יבוא פסנתרים משומשים מאירופה, מחירים עבר, בן שטח 13. 02-242625 (#12831)

■ אנחנו לא מפתים אותך בתנאי מחירים וגם לא מפרסמים מבצעי שקר, אבל ביושר ובאמת, מזה עשרות בשנים אנחנו משווקים פסנתרים ואורגנים במחירים הזולים ביותר ובאיכות הגבוהה ביותר, הכלי שתרכוש היום לא יאבד ערך בהחזרה העתיד לשכנך. הפסנתר האיכותי ללא הקדים "יאנג צ'אן" רק 3700 ש"ח!! אורגנים דו קומתיים כבר מ-975 ש"ח!! בעלי 9 אוקטבות רק לנו ב-1575 ש"ח!! סינתסייזרים "רולנד" מ-575 ש"ח!! ירושלים - נוין - דוד שטאר 12. תל-אביב - בית הפסנתר - אלנבי 99, דיזנגוף 79. חיפה - שטיר פסנתרים - (#21566) 04-722656

כספות

■ כספת 800 ק"ג, בלונק בנגיסה למשרד (השעון) 02-662540 (#4124)

מקררים

■ מקררים מחודשים מכל הסוגים + קופה השנה מחנה. 02-419549 (#22254)

צילום

■ מצלמת "הסל בלאד" חדשה באריזה כולל עדשה. 02-533501 בחול. (#21559)

רהיטים

■ ארון אנגלי ויקטוריאני מהגוני 45x100x200, 3,000 שקל. (#5889) 632268

שיעורים

■ מורה מנוסה לפסנתר ולתורת המוסיקה. 02-228294 (#16110) 02-232049

■ סטודיו אריגה הולילנד בבניין שעורי אריגה החל מ-19.10.86. (#21368) 02-666248, 02-225394

שפוצים

■ שיפוצים והשמצת בניה, ביצוע מהיר, מחירים נוחים. 02-867843 (#15983)

שרותי משרד

■ נשאם לכם לבנבג זקק שמורים בתור לשלם חשבונותיו אנו נשלם חשבונותיכם!! 02-223943 (#21847) 02-225551

■ מנהל/ת מהלכות ומוסמך מקבל/ת עבודות בהנהלת חשבונות בכל התחומים. 817690 (בחול). (#3145)

תריסים

■ התקנת תריסים ישנים לחדשים, תיקוני תריסים. 227955, 635170 (#16057)

שידוכים

✓ "ליאור" הגולה אקדמאית, יחס אישי, יעוה ומקצועיות, מחלקות מיוחדות: צעירים/ות, דתיים/ות, אקדמאים/ות הול היהב. 02-631994 08:30-19:00 (#22001)

בן-זוג

■ אקדמאי טוב 25, רופא שיניים 28, טכנאי דתי נאה ומבוסס 30, אקדמאי דתי גרוש 45 במצאימות לנישואין. "ליאור". 02-631994 08:30-19:00 (#21987)

בת-זוג

■ אקדמאית דתית נאה 25, פקידה 24 נאה ומבוססת, אקדמאית דתית גרושה 40 במצאימות לנישואין. "ליאור". 02-631994 מ-08:30-19:00 (#21995)

לוח חיפה

דירות

■ בכרמיאל - מגורים, כל השבת וביום ג'. "מגוון ברמיאל" (#10665) 04-985933

■ דירת סטודיו מרוהטת אלגנטי, תבולה, מזוג, מקרר, תנור ועוד... בבית בריכה, לקוזי, סאונה. 25,000 דולר. לפנות מר ריימון לבינהגליל, הבונים טבריה. (#13716) 067-92652

וילות ובתים

■ וילה מפוארת בכרמיאל, בשכונה מערבית + חניה פרטית. (#23582) 04-987202

■ למכירה, וילה בנהריה, על שטח חים, מגרש חצי דונם, 190 מ"ר בנוי ב-2 קומות, 4 חדרי שינה, 3 אמבטיות, 2 חדרי ארונות, פ"א וסלון, נוסף סגר, 150,000 דולר. בערב: 053-96120, ביום לידד פלג 052-70196 (#6181)

■ בנהריה, קוטג' 5 + גג מרוצף + 1 + חניה + מקלט, 125,000 דולר. 04-920771 לא בשבת. (#6833)

■ למכירה קוטג' בדו-משפחתי, סמוכד בניין גבוה + חלקה ארובה, כניסה פרטית ברמת-ישי. (#6077) 04-933351

✓ מציאה!!! בקרית-טבעון, חייב להמכר!!! בית-מפואר + משפח + יחידה נפרדת, מתאים לשתי משפחות, 125,000 בלבד!!! (#7758) 04-934172

■ בנהגל + מגרש גדול לבנות, אפשרות למשכנתא. 067-92265 בערב. (#10653)

■ במוהר-עובד, פריה, בית פרטי ומגרש באיזור ספגתם. 067-50232 (#10893)

■ באחוזה, בית בודד חדש 280 מ"ר, 3 מפלסים 300,000 דולר. מתאים לרופא. 04-251802 (#11093)

■ ביוקנעם עילית, וילה מסודרת + תוספות + מחסן + גינה. (#13795) 04-894352

■ בטבעון, קוטג' 5 חדרים, באזור מעולה. 04-336206, 052-85069 (#13927)

■ בנהריה בית בודד + מחסן, מתאים גם לקליני. 067-52016 (#14003)

■ למכירה בית בגבריה (ע"י צומת), הסקה מרכזית + גן + נוף. (#14058) 067-71331

■ בהזדמנות בנהריה נווה עובד, בית + 5 + ארונות. 03-801947 בחול. (#17007)

■ למכירה וילה מפוארת בטבריה ליד מלון כינרת. 10 חדרים בשתי קומות, משקיפה לכנרת, חצר דונם. טלפון: 03-237938, בערב. (#18635)

■ בנימינה קוטג' + גינה + מרפסת, גן, מ-140,000. "בנק" (#21627) 04-257038

■ בשבי-ציון למכירה בית + גינה גדולה. 02-699628 לא בשבת. (#21838)

■ בית בראש פינה, 3 חדרים + 0.5 דונם. 069-35026 (#22228)

■ בצפת, למכירה בהזדמנות שלד לוילה כולל מגרש. 069-30376 (#13820)

4 חדרים ויותר

■ בויסקין 4½ + מרפסת וגינה, ק"א, 130,000. "בנק" 04-257038 (#3825)

■ בהזדמנות מיוחדת 4 חדרים בקרית ים א'. 04-225870 (#11147) 04-668662

■ בשמשון, קוטג', 5, כניסה נפרדת, מרפסת גן, הסקה, נוף. (#12448) 256493

■ בורך הים, בבית מגורג 6 חדרים, 200 מ"ר. 04-387024 (#18357)

■ בכרמליה, נצמי 10, 4 חדרים, נוף בשבע, פינוי מהיר, 100,000 דולר. ק"ב, סטנה + ארונות. 04-254272 (#18669)

■ 5 באחוזה, דו מפלסי, 135, מקום מעולה. 04-258050 (#4623)

■ בכרמל, ק"ג 4, שרותים כפולים, ארונות. 03-202799, 052-456337 (#5687)

■ מפוארת, 184 מ"ר במרכז הדר, ק"ב, שקט ואוורירי. 04-662410 (#5937)

■ בקרית-ביאליק (שפרעם) 110 מ"ר + דוד"ש + מטבח אמריקאי, קומת קרקע. 04-723449 (#6875)

■ ליד ביה"ח הטשילה, ברב קומות, 4½ + נוף, 76,000 04-383210 (#10728)

■ בכרמליה ברחוב, 4 חדרים, קומה על עמודים, נוף, מסודרת + דוד"ש + חניה + מחסן, 95,000 דולר. (#10737) 04-388685

■ בכרמליה, 4, קומה אמצעית, נישה נוחה "סגנון-סמושי" (#10951) 04-335243-5

■ לרגל נסיעה, 4 + פ"א, נוף לים, שער-העליה. 528216 (#11246)

■ קרוב לטכניון באזור הנקן, 4 שרותים כפולים + מחסן. (#11265) 065-68233

■ בעמק-השושו, 4½, ק"ב, נוף, מחסן חניה. 04-243590 (#11328)

■ באיינשטיין במקום מרכזי, מסודרת + חניה + מחסן + נוף. (#11455) 04-254565

■ 4 + מחסן, ברמת-דקר, שרותים כפולים, נוף. 04-238099 (#12722)

■ במרכז הכרמל 4, ק"א + טלפון + חניה. 04-384515, 052-21903 (#13636)

✓ לא תאמין כשתראה אותה, פניטהאוז אמיתי. מושקע וגדול ברחוב בלעדי ההל. מחיר ב-55,000 דולר. 04-640253 (#13786) 03-416645

■ 4½ בנווה שאנן באילת ק"א, מסודרת שרותים כפולים, 92,000 דולר. (#14436) 04-227645

■ 4 באיינשטיין, 119 מ"ר, ק"ג + נוף + חניה + מחסן. 04-253167 (#14944) 04-245982

■ ברמת ספיר 4, 92 מ"ר, עליונה + מעלית, מאוורת. 03-453595 (#15590)

■ 49,000 דולר!!! בטעוטה, מאולה 4, ק"ק, שקטה, נגישה. (#15980) 04-663295

■ 4, 5 חדרים בכרמל, תחוך "בנךפה". 03-385377 (#16209)

■ בנוה-שאנן, 4, ק"ב, ארונות, פלדלת, מחסן, נוף. 04-226394 (#16978)

■ 5 חדרים בלאונגבלום + מטבח אמריקאי + הסקה + נוף. (#19086) 04-338488

■ ברמת-שאול, דירת 4 חדרים, מסודרת, ק"ב. 04-334313 (#19474)

■ בסביניה (פלמח) מפוארת 5, + מרפסות גג. 04-640330 (#19705) 04-388191

■ בעמק-השמש, 5+, מסודרת מאוד + חניה מקורה, נוף משגע, (#20236) 04-444851, 110,000

■ בק. ביאליק באשל, ק"ג ואחרונה, 4, מרווחת, 100, מחסן, חניה ונוף. (#20439) 04-733785

■ 5 חדרים, במחווה, ק"א + מודקן + חניה + שיפורים. 04-726330 (#21311)

■ בנוף פנורמה, קוטג' 5 מפואר "סגנון סמושי" 04-335243-4-5 (#21550)

■ סיודרת בחוזה אינשטיין, כורסה מרווה, 5+, 04-522441 (#21573) 03-741732

■ בהזדמנות בלאון-בלום, 5, מטופחת + הסקה + נוף. 04-387449, 04-384856 (#21859)

■ בנר"ק, 4½ + פ"א ומחסן, 115 מ"ר, נוף. 04-231174 (#22598)

■ בכרמל האסיף 4½ + פ"א, יפהפיה, כחדשה קלינה. 04-387133 (#22605)

■ באחוזה, קוטג' מורי - 6 מפוארים + גינה יפה. "סגנון סמושי" (#22628) 04-335243-4-5

■ בקריית ים, 4½, ק"ב, מרווחת ומושקעת + שרותים כפולים, נגיש. (#22790) 04-752927

■ בנווה-שאנן 4½, 120, מטבח מסודר, ארונות, שירותים כפולים, ד"ש. (#23242) 04-226821

■ באחוזה 5½ יפהפייה, דו-משפחתי, דו-מפלסי, יציאה לגינה מהסלון, נוף לים + חניה, 160,000 דולר. (#22770) 04-246170

✓ פרסמת מודעה מכירה "בוק" מאחלת לך הצלחה. אך אנא שים לב: גם אחרי שהמכר יבטיחו אנשים לצלצל אליך. אל נא תמסור את השמונת מסקרנה. הדרך היחידה למחוק את הטו מכלי להפריע לאנשים היא להוציא את הקטע מהשוק. (#17052)

3-3½ חדרים

■ מידי 3 באחרים מבעוץ, 3 בויארבית, נווה שאנן. 04-221902 (#3216) 04-455565

■ בכרמיאל, בדוזמית, 3 יפה. (#6750) 02-862136, 04-383988

■ 3½ חדרים בסביניה מיוחדת + שיפורים רבים, מטבח מבוד קר מעלם, דוד"ש פלדלת, מחסן חד ליה צמודה ועוד. שיחות טלפון אורות לזול אביב יכולה להחגיש אותנם עם דירה תלויות ז'. (#6784) 03-991242

■ בטבעון, 3 ק"ב, מחוזה, אודרית, שמורה היטב. 04-931987 (#11164)

■ בנווה-שאנן, 3 + מרפסת סגורה, מטבח אמריקאי, נוף משגע. (#23611) 02-638206 34,000

■ בהדר 3 גדולים, מיידי, חזית, ק"א. 052-35574 בערב. (#23645)

■ בסביניה 3½ 110 מסודרת, 3 מרפסות + מחסן. 04-719762 (#3793)

■ מציינת בטבריליה, 3½ + טלפון + דוד"ש, ק"ב, נוף. (#6231) 04-335032

■ בהזדמנות בלוי וגילה, בחמיר סביר, 3½ ברמה. 04-236025 (#6275)

■ 3 בבית לחם – בהזדלה, 72 מ"ר + נוף, ארונות קיר + מטבח מסודר + דוד"ש, פינוי בהתאם לתשלומים. 04-331930 (#6386)

■ טבריה, 3, 90 מ"ר, נוף מרהיב, מצב מצויין. 067-93753 (#7288)

■ בבית לחם שלושה + פ"א + נוף, לא בשבת. 04-232242 אחה"צ. (#10094)

■ בדניה, בהזדמנות מיוחדת, חדשה 2 + סלון סטנדרט גבוה 81,000 בלבד. 04-384215 (#10800)

■ בקרית ים, 3 + פ"א + מרפסות סגורות, ק"ד, אחרי שיפוץ. (#12119) 04-752957

■ בנווה-שאנן, בר"ד פייר, 3, יפהפיה + שיפורים + דוד"ש. (#12552) 04-220264

■ במרכז מוצקין, 3½, מסודרת + פ"א + מחסן, 110. 063-34594 (#13625)

■ בטבריה, ק"א, ע"ע + טלפון + דוד"ש, מושקעת. 067-20455 (#14633) 052-85092

■ ברמת, בשומאד, 3 + פ"א, מרתח לנשר, גבוהה על עמודים, פינוי גמיש. 04-21313 (#14957)

■ בקריית-אליהו 3 מרווחת יפהפייה, 3 חדרים 75 מ"ר. 04-236495 (#17701)

■ בקריודים 3 + פ"א + מרפסת סגורה + מחסן + דוד"ש. (#19445) 04-759365

■ 3 חדרים בקריית-אליהו, 35,000 דולר, תוך כמה. 04-385377 (#20042)

■ בבית (בכרמל) 3 להשכרה/למכירה, מרוהטת + טלפון. (#20430) 04-245194

■ באחוזה, 4 חדרים, כניסה נפרדת, מעט מדרגות, מסודרת. (#20926) 04-241850

■ בכרמל בסמוכת רעגן 3 + נוף, 60,000 דולר. 04-380463 (#21164)

■ בקריית-שפרינצק למכירה/החלפה לאיזור ת"א, דירת 3 חדרים + פ"א, מפוארת. 03-470875 (#21347) 04-524283

■ ברמת-שאול, 3½ יפהפייה בזר קומתי, כניסה גינה ניפרדים + תוספות. 04-330241 (#21759)

■ בנשמות מאלה, 3 חדרים, ק"ד + ארונות קיר. 04-256360 (#22600)

■ בכרמליה 3.½ (אפשרי 4), מרווח, ארונות + שיפורים + מחסן חניה. 04-253824, 04-256354 (#22916)

■ לצימוזיים!! באלבני 3 + פ"א, קרמה 11, מסודרת. 525726 (#23012)

■ בעקרונים, 3 גדולים + מרפסת סגורה + אינטרקום + מחסן + דוד"ש + נוף לים. 04-538089 (#23139)

2-2½ חדרים

■ בקריית-שפרינצק 2½ מרוהטת, יפהפייה, מסודרת. 04-335074 (#12353)

■ דירת 2 חדרים בהזדהרוד בזרמה, להתקשר אחה"צ. 03-232717 (#12367)

■ בהזדמנות בשפרינצק, 2½ + מרפסת סגורה + אישור בניה. (#3777) 04-332716

■ בבית לחם 2½ ק"ק, כניסה, בית יפה. 04-334068, 04-671185 (#6213)

■ בנוה-דוה-הכרמל, רחוב מינסקר 9 (מינה קלנ), 25 ק"ק, 65,000 דולר. (#6971) 04-383461

■ בוינסקר, מרווחת, 2 גדולים + חדר-ארונות, ליד הטכניון. (#7821) 04-236765

■ שמירא פינת סירקין, 2½ + גג. 03-208616, העבודה: 052-88741 (#9179)

■ בהדולים מפוארת, 2 + 2 מרפסות + פלדלת + דוד"ש. (#9533) 04-533558

■ 2 + הול + טלפון + ארון קיר + מחסן, נווה שאנן. 04-728383 (#11039)

■ 2 חדרים במצב טוב, קריוד אליעזר, חיפה. 03-706436 בערב. (#15235)

■ בנוריה, קרוב למרכז הכרמל, 2½, כניסה באמצעה. 04-255360 (#15335)

■ בהול, 2 גדולים + מרפסת סגורה + יציאה לגג. 04-252450 (#15850)

■ בהדר, 2 + מטבח + 2 מרפסות, ק"ב. 04-252068, 04-535853 (#16896)

■ בחיפה נווה שאנן שכונת וז, 2½ חדרים. 04-237008 אחה"צ מ-15:30 (#20375)

■ בהדר, 2 + 2 מרפסות, ק"ב, 30,000 דולר. 537412 (#20419)

■ בקריית-ביאליק, 2, ק"ק + גינה, אפשרות להרחבה (לגגה). (#23109) 04-800634

■ בשער, 2 + מטבח, משופצת, אפשרות לבנייה. 233613, 225043 (#23131)

■ בהזדמנות בנווה-דוד, 2 חדרים + דוד"ש + טלפון. 04-537490 בערב. (#15689)

■ 2 חדרים משופצת, ק"ק + חצר, בהדר, שקטה. 04-333681 (#22526)

1-1½ חדרים

■ 1½ בחיכון בנווה שאנן, ק"ק, במקום מרכזי ושקט. 04-257219 (#4593)

■ קרוב לטכניון בדו-קומתי, חדר וחצי + טלפון, מיידי. 04-984246 (#13701)

דירות בשכר חודשי

■ בכרמל, במרכבל, 4 ריקה + טלפון, ק"א, מיידי. 04-332427 (#16912)

■ בדוממה להשקה ארוכה, 2½ + טלפון, אין ריהוט. 04-671439 (#6941)

■ בכרמליה 4, ריהוט חלקי + טלפון, שירותים כפולים. 04-380462 (#6979)

■ בהזדמנות!!! להשכרה/למכירה, 2½ + מרפסות, ברוד פאר. (#10712) 04-225543

■ לסטודנטיות, בהדר, 2 חדרים מרוהטות וגג, מיידי. 253354 (#14133)

■ בעקנהר, דירת סטודיו, 1½, נוף מרהיב. טלפון: 02-710170 (#18697)

■ ליד הטכניון, 2 + הול, ק"ב. 03-238935 16:00-13:00 (#19947)

■ במרכז הכרמל, מיידי, דירת חדר מרוהטת + טלפון. 04-247438 (#23123)

דירות מרוהטות

■ באיינשטיין, 3½, מרווחת, ריהוט קומפלט וטלפון. 04-241039 (#12947) 03-760389

■ בגדליה, מרוהטת, 3 חדרים, 2 מרפסות + טלפון. 04-251553 (6735)

■ באיינשטיין, 5, מפוארת ומרוהטת, בבית דו-משפחתי. (#11180) 04-251878

■ לשנה הודשית, דירת 3 חדרים ע"י דן כרמל, מרוהטת בטאר כלי לנ חיטה + טלויזיה + פסנתר + טלפון + מצעים + מטבח קומפלט. 385 דולר לחודש. טלפון: 04-663395, מ-13:00-8:30, 19:00-16:30 (#12455)

■ בקריית אליעזר, 2 חדרים, ק"ב + טלפון. 03-767235, 04-212715 (#19337)

דירות ברמ"פ

■ ברמ"פ מעלה השחרור 23 דירת 2½ גדולים, ק"ב. 04-241036 (#9617)

■ בשמור 2 חדרים גדולים, מסמכ, 2 מרפסות סגורות הגל. (#21354) 04-732667

חדרים מרוהטים

■ נוה-שאנן, פינת הגליל, חדר גדול + כניסה נפרדת. 04-221888 (#17177)

ביקוש דירות

■ אקדמאי, מסודר ואמין, ישמור על דירתכם, הנלנבות. 069-51157 (#10680)

■ לזוג בשכ"ת, דירת 3, בקרבת הטכניון. 02-636560 בחול. (#20832)

עסקים

■ ברכסים להשכרה/ למכירה בית בודד 13 חדרים מתאים לכל מטרה. 04-514608 (#10071)

■ משקיע השותף לעסק קיים, רווחי מאוד, ותנפתה. לרציניים בלבד: 04-929480 (#15438)

■ מעוניין לקנות מספר יוזק של מונית. 04-522559 בערב. (#16718)

■ הלוגות עם משקופים, דלתות שוד מעץ, הכל חדש בכמות גדולה ובמחירים זולים. 04-701073 (#19507) 04-714128

✓ להשכרה חנויות ומשרדים, באזור חיפה הקריות. 04-708268 (#21020)

■ עסק יחיד בארץ, מתאים למגות ומזרות, אפשרות לפתיחת סניפים בכל הארץ. 04-255564 (#21209) 04-842555

■ בגר ראיית חשבון, הגה. פנוד מוסיסת, כשותף בעסק רצוי. ת.ד. 33510 חיפה. (#22398)

✓ סגורות "גיפס בורד" כוללת בטווחה מערכות הקלטה קולרנת, אז וידאו מתוהכבות, מתפרלות גם ע"י שלט רחוק, עד 500 מ"ר!!! לפרטים מטפים, נא להתקשר לגד טלע. 03-664822 (#23035) ניתן גם להשכרה.

חנויות

■ במרכז מסחרי בסביניה, חנות שמרות, ק"ב, מיידי. 04-935119 (#3911)

■ למכירה ברמ"פ חנות ע"י מרכז הכרמל. 336431 לפנה"צ. (#6061)

■ חנות במקום מרכזי בקרית אתא + גלריה + טלפון, בשכ"ת. (#8526) 04-441807

■ רשת ארצית לייצור ושיווק תבשיטים משובצים, מחפשת חנויות בחיפה, בתל-אביב (דיזנגוף), ובירושלים. במקומות יוקרתיים-מרכזיים, הגודל כ-50 מ"ר. נא לכתוב: ת.ד. 39808, תל-אביב, עבור "תכשיטים". (#10709)

■ בחיפה, חנות למכירה בר"ת ירסף. טלפון: 04-246480 (#11446) 04-669106

✓ למכירה ברמ"פ חנות בהרצל, 28 מ"ר (+ גלריה). 04-448375 (#13021) 04-535521

■ חנות בשכ"ת, חנות קטנה במקום מרכזי בעיר. 04-336750 בערב. (#15606)

■ ע"י חברת חשמל, להשכרה/למכירה, חנות גדולה + חניה. (#17187) 04-228840

■ להשכרה במ"ש, חנות 200 מ"ר. פרטים בטלפון: 04-643749 (#19319)

משרדים

■ 4 חדרים גדולים, בבית יפה מרכזי בהדר. 04-672791 (#6142)

■ בהדר ק"א שלמה, 200 מ"ר, מכירה/השכרה. 04-671185 (#6202) 04-334068

■ להשכרה, חדרי משרדים בבית המפה חיפה, קומה 7, טלפון: 03-422322, לש. קרן. (#19974)

מבני תעשיה

✓ להשכרה במת"ם חיפה 220 מ"ר, גימור ברמה גבוהה, כולל מיזוג אויר, כח מתאים לתעשיות עתירות ידע. לפרטים לפנות טלפונית: 08-486524-5 (#12943)

✓ להשכרה מבני תעשיה, בקרית ביאליק + חשמל + טלפון. (#21103) 04-708268

מגרשים

■ בט"ד – בדניה חיפה 800 מ"ר, לרציניים בלבד, ללא תווך. ת.ד. 5308 ק. ביאליק 27153. (#6402)

■ למכירה מגרשים ברמת-אשכול, נוף לים ל-3-4 יחידות דיור. "סגנון סמושי" 04-335243-4-5 (#9747)

■ בדניה, 3 מגרשים צמודים, כחל איטליה, תווך "כפיר" 04-385377 (#10664)

■ קבלן מחפש מגרש לבניה, בגוש 11193 ת.ד. 7741 חיפה, ללא מתווכים. (#14273)

■ דרוש מגרש בדניה (פרטי), לדו/חד משפחתי. 04-246365 (#21143)

■ משקיע רציני מעוניין לקנות מגרש בגוש 11193 או מגרש אחר להשקעה. (#22918) 04-522620

■ מיידית, 2 מגרשים צמודים בהדר הקלים עליות, כ-1,200 מ"ר + סאבו. 04-976155 (#18083)

עבודה

■ לסוכנות ביטוח בחיפה, דרושה מנהלת מחלקת חיתום, נסיון מוכח של 5 שנים לפחות. תנאים טובים למתאימה. 04-662061 (#6924)

■ בקרי איכות מנוי ב"ס מקצועי הנדסאי טפ"ו + שנת נסיון. "רגר אר" 04-211356 (#6996)

■ מכונאי וחשמלאי אחזקה + נסיון בתעשייה, תושבי העמקים. "רנאור" 04-224300 (#7009)

■ ל"איפמריה של קלטור" מנהל/ת ספריית ספרנים/יות למשרות מלאות וחלקיות בהדרה, חיפה וטבריה. 04-701438 (#7883)

■ דרושים רתכים מעולים ומסגרים עצמאיים, מפעל גוסינסקי, שד' ההסתדרות 211 מפרץ חיפה. טלפון: 04-740351/3 (#10902)

■ דרוש גנן מקצועי, לעבודה חלקית לאחזקה וטיפול באזור חיפה. (#11033) 03-440866

■ ל"איפמריה של קלטור" מנהל/ת ספריות, ספרנים/יות, משרות מלאות וחלקיות בחיפה, טבריה. 04-729385 (#11239)

■ לראיית חשבון, דרושים סטודנטים לראיית חשבון, לפנות לטלפון: 669106 או 246480 (#11443)

■ לקפיטריה "מף השלום" (כל בו שלום), טבח/ית - קונדיטור, מלצרים/יות, עובדי נקיון, לפנות במקום. (#11490)

■ עובדים בלתי-מקצועיים, לעבודה צמית מיידית, תנאים ושכר טובים. "תגבור" 04-670724 (#13658)

■ להבורה לעשלות מכם ולשילות ביאלאסי, דרוש/ה מנהל/ת חשבונות עם נסיון, מועמדים מתאימים בלבד יפנו: 04-672270 (רומי-עבטים). (#14103)

■ לחברה לקוקספים, דרושים מכונאים לציוד מכני כבד. (#16041) 04-761427

■ למסתר-כל כרמליה, רח' אלכסנדר ינאי 1, חיפה, דרושים: 1) מנ לאחר שירות צבאי לשליחוי בית. 2) עובדת למעדניה. (#16248) 04-255948/9

■ למו"א בק הדם חיפה עובד/ת מעבדה בעל/ת תואר ראשון בביולוגיה. (#19762) 04-533576

■ למפעל תעשייתי בענף הפלסטיקה דרוש מנהל מכירות, נא לפנות לת.ד. 1606 חיפה, עבור "מכירות". (#21526) פריות מרכטות.

■ למוסד רפואי פרטי פיזיותרפיסטית למעילות קבוצתית, סכנאות רפואית, מזכירה רפואית. (#22338) 04-242335

■ לאו.אר.אס. קניין/סכנאי אלקטרוניקה, הכרות שוק רכיבי אלקטרוניקה, כושר ניהול משא ומתן ושליטה בשפה האנגלית - לעבודה קבועה. 04-663703 (#22871) 04-664002

■ למו"א בק הדם חיפה עובד/ת מעבדה מוסמך/ת. 04-533576 (#22988)

גזירה ותפירה

■ תופרות מקצועיות לקונפקציה מהקריות, שכר גבוה + הסעה. (#20541) 448847

הנהלת חשבונות

■ לקיבוץ אורטל, רמת-הגולן, דרוש/ה מנהל/ת חשבונות סוג ד' (בלבד) שנב/רנין 069-62461/3 (#18680)

■ פקיד/דה להנה"ח בפרלה, מ-16:00-19:00, ידע בהנה"ח ממוחשבת – יתרון. ת.ד. 7661 חיפה. (#12627)

חשמל ואלקטרוניקה

■ מלחימה/מתוכנת, הרכבות מעגלים מודפסים לעבודה מיידית, תנאי שכר טובים. "תגבור" (#15600) 04-670352

טכנאים/הנדסאים

■ טכנאי/הנדסאי ייצור, ידע בבקרה, איכות, מידות בתחום המסגרות הכבדה (נהריה), לתקופה ממושכת, תנאים ושכר טובים. "תגבור" 04-641282 (#13696)

מוכרים/ות

■ למחלקת הצילום כ-"כל-בו שלום", דרוש/ה עובד/ת, לפנות במקום. (#11471)

■ לסניף חנות בצ'יק מוסט, דרושות מוכרות/קופאיות בעלות נסיון, תנאים טובים למתאימות. לפנות למנהל הסניף. 04-726936 (#20967)

מזכירות

■ מזכירה לבית תוכנה למחשבים בקריות למשרה מלאה, שליטה באנגלית + עברית, כולל הדפסה. (#6401) 04-703723

■ מזכירה ל-½ משרה + ידע מעשי בהנה"ש. 04-707287, משעה 8:00-13:00 לערב. (#16652)

מפיצים ומקדמי מכירות

■ הסוכן להסכן באמריה, מעוניין בסוכנים/ות באזור הצפון. (#14091) 04-933075

■ לחברה לשיווק מוצרי צריכה המזון לחיות מחמד, דרושים מפיצים עצמאיים, רכב ועדיפות. לפנות בערב: 03-9328977 (#16690) 052-425353

■ דיילות תוכנ/ת מקדם/ת מכירות, למוצרי קוסמטיקה ואביזרי אופנה בלעדיים, לכל אזור הצפון – עמלות גבוהות!! 04-929480 (#13667)

■ לחברה מובילה בענף התקשורת אנשי/נשות שיווק, 24-36, בעלי רכב. 04-674424 (#22774)

✓ דרושים ספרים ומוכרים, עבור מערכות אודיו/וידאו בתוקף "ליבט-פבור", אפשרות לבלעדיות אזורית, דרושה השקעה ראשונית, פרטים למר אבנר. (#23045) 03-664823

נגרים

■ דרושים נגרים בעלי נסיון, פנו לטלפון: 04-731010, בערב. (#16636)

נהגים

■ למו"א בק הדם חיפה, מצ מוכרים, רהגים קרבי בעל 3 שנות נהיגה לפחות. 04-533576 (#19753)

פקידות וקלדנות

■ לסוכנות בחיפה דרוש/ה פקיד/ה ביטוח בעל/ת נסיון בביטוח רכב דירות. 03-779023 (#13740)

■ לקבוצת דיסקסים למוסדי י.ב.ם. לעבודה מיידית, קצרת לילות, תנאים טובים. "תגבור" 04-670352 (#15602)

■ לסוכנות ביטוח גדולה, דרושה פקידה, לעבודה באזור הקריות וחיפה, נסיון בביטוח יתרון. השכלה תיכונית חובה, לאחר שירות צבאי. 03-293086, 03-287005 (#18232)

רפואת שיניים

■ דרושות סייעות שיניים למבנן לבריאות השן. 466354/5 (#22648)

שליחים/ות

■ דרוש שליח + אופנוע ליום עבודה מלא ארו. 04-663667 (#16166) 04-642186

ביקוש עבודה

■ שרב קיבוץ, נסיון בחקלאות ובמסגרות רשיון ג'. 065-49244 (#9902) 04-931420

מכוניות

■ שירות לקבלת מודעות בטלפון ללוח מעריב, בכרטיסי אשראי: ויזה, ויזה + 30, ישראכרט ודיינרס 03-227118, 03-227117, פתוח רצוף (פרטים אלאל"ז). (#9708)

אאודי

■ אאודי 80, 1982, 1600, מזגן, הגה כח, 5 הילוכים, מחירון + תוספות. 04-664967, 04-710523 (#14530)

■ אודי 80, 1300, 1983, ראשונה, מיטלי. 04-926362 (#11411)

אוטוביאנקי

■ 1980 אלגנט 965 (השכרה) 75800 ק"מ, מצויינת. 04-725559 (#11089)

אופל

■ 1300, אוטומטי 1982, 55,000 ק"מ. להתקשר 04-713435 (#20475)

■ אופל קדט 3/1982 אס מיטאלי 35,000. 04-538324, 04-334684 (#22751)

■ אסקונה 1300, לוקס סוף 1984, מיטאלי 24,000. 04-223601 (#10372)

■ אסקונה 1600 אס, אוטומטית, 1983, 32,000 ק"מ, מחירון. (#13008) 04-245461

■ אסקונה 1300, 1985, 16,000, ק"מ, ראשונה, ימנא, מפוארת, 5 הילוכים. 04-536922 (#19736)

■ אסקונה ג' 1300/S, 1983 ראשונה, 33,000. 04-245735 (#19929) 04-258566

■ אסקונה 1300, אס 1983, טסט לשנה. 04-709845, 04-703450 (#21539)

■ אסקונה ג'י.אל. 1300, 1966, ראשונה - טייפ. 04-224026 (#23057) 04-238561

■ אסקונה 1300 אס, 83, ראשונה, 47,000 ק"מ. 04-382407 (#8094)

■ אסקונה 1983, 1300 אס, ראשונה + טסט + סטריאו. 04-387780 (#13729) 04-667852

■ אסקונה לוקסוס 1982 81,000 ק"מ, אוטומטית + הגה כח + מזגן + רדיו טייפ, יד ראשונה, במצב מעולה. טל: 04-673366 (#12369) 04-244677

■ אסקונה 4/1300, 1985, ממארזת, 25,500 ש"ח. 04-574717 (#13376) 04-255395

■ קדט, 1200 אס, 1982, ראשונה, 31,000 ק"מ. 04-330596 (#16882)

■ קדט 1300 אס. 1983, 51,000 ק"מ, מצויין. 04-732534 (#20080)

■ קדט 84, 1300, ספישל, 5 הילוכים, כחדשה. 04-254069 (#18729)

■ קדט 82 סטיישן, ראשונה, מצויינת, שמורה כחדשה. 04-228741 (#7947)

■ קורסה 1984, 1200 אס. דגם סלון לבן, 38,000 ק"מ, מצויינת + תוספות רבות, 12,500 דולר. (#15575) 04-252494

אלפא רומאו

■ אלפא סוד 1.2, 1982, שמוש בלעדי ע"י מנהל החברה, מצב מעולה, 78,000 ק"מ, 14,000 שקל. (#12598) לשמואל. 04-511221

■ אלפא 33, שנת 84, יד שניה, מחירון. 04-988049 (#3969)

■ סוד 1983, 1200, ראשונה, כחורון + טסט לשנה, מיטאלי. (#21116) 04-222767

■ סוד 1982, ראשונה, 50,000 ק"מ, מצב טוב. 04-243269 (#23081)

■ סוד 1200, שניה, רדיו + אזעקה + טסט לשנה. 04-252490 (#23078)

ב.מ.וו.

■ 520, 1977, אוטומטית + מזגן, 130,000 ק"מ, מצויינות. (#18780) 04-985160

■ 315, 1952, ירדשניה + טסט לשנה. 04-386280, מ-14:00. (#9782)

וולוו

■ 1982 244 דיזאל, מידה 87,000 ק"מ, מחירון. 04-386653 (#22786)

טלבוט

■ 1510, מגע 1300, 1981, ראשונה, שמורה + מערכת. 04-981742 (#22478)

■ סולרה אסקס 1982, אוטומטי + מזגן, יד ראשונה, מצב מצויין. (#14292) 04-642285-6 לעדי.

טנדרים

■ טנדר פיג'ו 504, 1982, יד ראשונה. שני טנדרים פיג'ו 404, 1977, יד ראשונה. טנדר סימקה 1977, ראשונה. טלפון: 04-642285-6 לעדי. (#12366)

■ טנדר סובארו 208 82, ונא מסעך כפול, אורג, ארון. 04-923343 (#19669)

■ טנדר סובארו 84, מפרטי, כודזש, יד ראשונה. 04-705828 (#17464)

■ סובארו 1600, 1982 + מזגן, ארגז, מחירון. 04-530802 (#10739) 04-527882

■ סובארו 80, 1600 + ארגז, מגע 85. 04-914193 (#22591)

■ סובארו 80 4x4 טסט לשנה, ירדשניה. 04-929361, 04-539913 (#11164)

■ פולקסווגן דבל קבינה, 1982, במצב מצויין. 04-388211 (#19548) 04-523213

■ פיג'ו 404, 1979, ראשונה, מחירון + מע"מ. 04-723450 (#19520) 04-724354

לנצ'יה

■ 1983, 1300, שניה, טסט לשנה, תוספות, מצויינת. 04-733398 (#13913)

■ לנצ'יה 1600, בטה, מודל 1979, אוטוסטי. 063-90037 (#14013)

מסחריות

■ טרנספורטר 2000, 1979, חלונות, 04-935624, בערב, (לא בשבת). (#11154)

■ פולקסוואגן טרנספורטר יצור 82, במצב טוב. 04-823433 (#6241) 04-925635

■ פורד טרנזיט, 1986, דגם חדש, בנזין. 04-933159 (#16752)

■ פיג'ו ג'י 5, 1984, מרסה, 55,000 10 + 1, חלונות. 069-35761 (#11477)

■ שבריזאן 20, מפרטי, יד ראשונה, מצב מצויין, 88,000 ק"מ. בבית: 065-41909, בעבודה: 065-43-402 (#4573)

סובארו

■ 1300, סוף 1983, שניה, במצב מעולה. 04-719466, 04-702094 (#14354)

■ 1600 סטיישן 1983, 32,000 ק"מ + מזגן חדש + טסט 10 חודשים, כחדשה. 04-666944 (#15842) 04-663748

■ בדיקת חורף חינם למכוניות סובארו במוסך "ברק" 04-761291 קרית ביאליק. (#6136)

■ סובארו סטיישן, 1600 דיזאל, 1979, במצב טוב. 04-934241 (#6351)

■ סובארו 1300 די.אל. 1983 40,000 יד ראשונה. 04-255573 (#10177)

■ סובארו 1300, 83, 32,000 ק"מ, ראשונה, מיטלי. 04-754246 (#17063)

■ סובארו 1983, יד-ראשונה, במצב מצויין. 04-246366 (#6234)

■ סובארו סטיישן, 1983, מיטלי + הוק + טסט. 04-711697 בערב. (#7031)

■ סובארו, סוף 82 + טסט לשנה, מעולה, יפהפייה. 04-242952 (#11435)

■ סטיישן 79, טסט 7 חודשים, מצויין. 04-967386 (לא בשבת). (#10403)

סיטרואן

■ בהזדמנות!!! ג'י.אס.אי. סיטרואן, 1983, ראשונה, 49,000. (#20491) 04-664618, 04-335306

■ ג'י.אס.אי. 1983, במצב מעולה, רדיו-טייפ. טלפון: 04-384490 (#3872)

■ ג'י. אס. אי., פלאס, 1983, חצי אוטומטי, ראשונה, 41,000. (#20772) 04-225064

■ ג'י.אס.אי. באלש סיטומיק, 1982, שניה, במצב מצויין. 04-709895 (#23127)

■ ויזה 1124, ראשונה, 82, כחדשה, אפשרות הולפה. 04-226562 (#15747)

■ סיטרואן ג'י.אס.אי. פאלאס, סוף 83, במחיר הזדמנות. 332741 (#11476)

פולקסווגן

■ גולף 1100, שנת 1982 + טסט לשנה + היטל. 04-253226 (#15482)

■ היפושית 1302, 1972, טסט לשנה, מכני מעולה. 04-532594 (#11185)

■ פסאט סטיישן 1300/1983, שמורה, 42,000 ק"מ. 069-30053 (#13236) 069-72275

פורד

■ בדיקת חורף חינם למכוניות פורד במוסך "ברק" 04-761291 קרית ביאליק. (#6150)

■ פיסטה 1984, 1100, מצויינת, 33,000 ק"מ + תוספות. (#15141) 04-536983

פיאט

■ 131, 1600 סוף 82 + מזגן, אוטומטי, מחירון. 04-535950 (#10397)

■ 127-3, 83, ראשונה, 44,000, מצויין, 11,500 ש"ח. 04-258063 (#20348)

■ 127/3 1985 ראשונה, 18,000 ק"מ + רדיו טייפ, 14,000 ש"ח, כחדשה. 04-512919 (#10304)

■ 127, ספורט, 1981, מחירון + טסט, 55,000 ק"מ. 04-334518 (#14063)

■ 128, סטיישן, 1979, זולה. בית: 04-640991, בעבודה: 04-210937 (#6095)

■ אונו, 60, 1986, 9,000 ק"מ, חדשה. 04-444177 בערב. (#11225)

■ ריטמו 1300, 82, 56,000, טסט, ראשונה. 069-36403, 069-34037 (#10604)

פיג'ו

■ 104, 1219, 1983, 60,000, ראשונה, מחירון מחופא. 04-223493 (#6126)

■ 505, 1984, אוטומטי, הגה כח, מזגן מקורי. 04-920259 (#22893)

■ בדיקת חורף חינם למכוניות פיג'ו במוסך "ברק" 04-761291 קריית-ביאליק. (#15653)

■ פיג'ו 305, 1982, ראשונה, 57,000 ק"מ. 966628, 966729 (#7095)

רנו

■ 4 1976, מכני טוב, טסט ביוני, מחירון. 04-238493 (#6023)

■ 9, 1100, 82, שניה, לרגל נסיעה. 067-92950, 067-93892 (#13816)

■ רנו 18, טי.אס. סטיישן, 1981. טלפון: 04-252727, 04-381332 (#13712)

■ רנו 12, 78 שניה, מצב מכני מעולה. 065-47460 (#19902)

אופנועים וקטנועים

■ ג'ילרה 50, 1978, במצב מכני וחיצוני מצוין. 04-527798 (#21707)

מכירה ושרותים

מציעים למכירה

■ לרגל נסיעה תכולת בית במצב חדש בזוגר. 04-512995 (#11207)

■ למטבן יום מיטות וחבבות, 15 ש"ח, למיטה. 04-756795 (#17072)

■ אמקור 16, תנור אפיה גבן + חימום באוזנה. 04-525976 (#6252)

■ במחירי מבצע "מערכות אזעקה לבית-עסק. "מוכירה אלקטרונית + שלט. 04-244394 (#18912)

אופנה

■ תופרת מכנסיים, מקבלת הזמנות לתפירה לגברות (גם לתקופת הריון) ולגברים, רצוי מבד הלקוח, מבצעת גם תיקונים. 063-90718, שלוחה 5353. עבור פרים בימים א'-ה' 07:00-11:00 (#21341)

בריאות

■ מסג' מקצועי, לבית הלקוח, ע"י באות רצעירות, דיסקרטיות. שעות, מ - 09.00 - 22.00 (#14782) 04-660485

חקלאות

■ לול מיטום 600 מ"ר + כל הציוד. (#13783) 04-893474 בערב.

טיולים

■ טיולים למצרים ב-02/11/86, מלון 5 כוכבים, עמי לויד. בערב ובשבת: 04-244864 (#14811) 04-234598

המשך מודעות הלוח בעמוד 21

עם פתיחת הלימודים באוניברסיטאות:

הסטודנטים משלמים השנה יותר ומקבלים הרבה פחות בלימודים

■ השנה האקדמאית החלה בשקט יחסי – פרט לירושלים – אך זהו שקט שלפני הסערה: בשבועות הקרובים יתחדש המאבק להגדלת התקציבים למוסדות ההשכלה

■ **נורית דברת**
סופרת מעריב לענייני חינוך

"הסטודנטים משלמים השנה הרבה יותר ומקבלים הרבה פחות", זמר יו"ר התאחדות הסטודנטים הארצית (החדש) דודי ברמן, עם פתיחת שנת הלימודים האקדמית תשמ"ז. שכר הלימוד עלה לכ־1400 דולאר.

השנה מתנהלים הלימודים בשבע המוסדות להשכלה גבוהה (בתל־אביב, חיפה, טכניון, ירושלים, בר אילן, באר שבע ומכון ויצמן) – בכיתות עמוסות לעייפה (עד שלש מאות סטודנטים בהרצאה), עם הרבה פחות מורים, בעיקר ברמה הגבוהה. השנה משתמשים במעבדות עם ציוד מיושן, בחלקו בלתי שמיש, נעזרים בספריות החסרות ספרים חיוניים וכתבי עת מדעיים חשובים, לומדים פחות שעות, במספר שיעורי בחירה מצומצם, ממעטים לתרגל ולקיים סמינרים לחזרה, ומתעכבים בביצוע עבודות חיוניות, עקב מיעוט השידרתים ורמתם הנמוכה.

שנת הלימודים האקדמית מתחילה בשקט יחסי במרבית המקומות, (עיקר הבעיות התעוררו בתל־אביב ובירושלים). ואולם זהו שקט שלפני הסערה. שכן, כבר בשבועות הקרובים יחדשו ראשי האוניברסיטאות את מאבקם לקבלת תוספת תקציביות שיאפשרו להם לספר, ולו במעט, את המצב החמור. כמו כן, בחדשים הקרובים ישנה מגמה ברורה להעלות את שכר הלימוד במאות דולארים נוספים, בנוסף להכפלתו בשנתיים האחרונות – והדבר זה יגרור בהכרח מאבק נמרץ של ציבור הסטודנטים.

"פוגעים בסטודנטים בכל מצב, הן בכיס והן בראש", תוקף דודי ברמן את האוניברסיטאות. לדבריו, על כל תלונה ודרישה מגיבות האוניברסיטאות: אין כסף. ראשי האוניברסיטאות אינם מכחישים כי הרמה האקדמית שהם מעניקים השנה לעשרות אלפי הסטודנטים ירודה בהרבה מבשנים קודמות. פרופסור מיכאל אלבק, יו"ר ועד ראשי האוניברסיטאות, אומר: "אנחנו חיים מהיד אל הפה. הורדנו, קיצצנו וצמצמנו בכל התחומים מחוסר ברירה. העסק כולו עומד בפני התמוטטות. אין כל ספק - הסטודנטים מקבלים השנה הרבה פחות. ראשי חוגים טוענים כלפינו כי אנחנו מרמים, למעשה, את הסטודנטים".

במשך השנים האחרונות התלוננו על מספר מצומצם של תלמידים בכימיה, למשל, אך השנה כשחלה לבסוף עלייה גדולה ברישום מועמדים אין אוניברסיטת בר־אילן מסוגלת להעניק להם תנאי לימוד מינימאליים. עקב כך רצו ראשי החוג לדחות קבלתם, אך ברגע האחרון החליטו כי למרות המחסור החמור במורים, בחומרים, בשעות מעבדה, בציוד ובספרות מקצועית - יקיימו את החוג. פרופסור אלבק קובל כי "כל השנים רצו שיבואו יותר למדעים, וכשזה מתחיל לקרות - איננו מסוגלים להתמודד עם המצב".

יום הלימודים הראשון מתחיל ב...תורים – לרישום, מציאות חדרים, קבלת ספרים ועוד ועוד

דוגמה לתוצאות קיצוצים אפשר לראות בספריה המרכזית של אוניברסיטת תל־אביב. בשנת הלימודים האחרונה נרכשו ספרים וכתבי עת ב־450 אלף דולאר בלבד, לעומת יותר מ־700 אלף דולאר שנתיים קודם לכן. אין ספק, טוענים פרופסורים בכירים, שהמצב מונע הזרמת מידע עדכני בתחום המדעי־מחקרי מהעולם הרחב; שלא לדבר על הקשיים המוערמים בפני הסטודנטים הנזקקים למספר גדול יותר של העתקי ספרים.

"האוניברסיטאות הופכות לקולג'ים. במקום לקיים לימוד ברמה אקדמית הקיימת בעולם המערבי, משולב במחקר מתוחכם, מחייב התנסות והצגת עבודות, תוך תירגול במעבדות וקריאת סיפרות מקצועית ענפה – מכניסים עשרות ומאות סטודנטים באולמות בלתי מתאימים, מקיימים הרצאות פרונטליות על ידי מרצים שלרוב אינם מהשורה הראשונה, ומתפלאים על הפער שנוצר בינינו לבין הסטודנטים מחו"ל", מתריע דודי ברמן, המתחיל לימודיו לתואר שני במינהל עסקים.

עזיבת אנשי סגל אקדמי בכיר, אם לצמיתות ואם לתקופות שונות, מדאיג ביותר את המופקדים על ההשכלה הגבוהה. "החשש הוא מהעובדה שמדענים החיים ומלמדים כאן, מקיימים את המחקרים שלהם בחו"ל. אפילו מכון וייצמן, שהיה 'מכה' של העולם המדעי, הפסיק להיות מוקד משיכה. אי אפשר להאשימם, שכן המחסור הקיים אצלנו בציוד למחקר והתנאים השוררים לביצועו, אינם ניתנים להשוואה עם אלה הניתנים כיום בחו"ל", מציין פרופסור יעקב זיו, יו"ר הועדה לתכנון ולתקצוב במועצה להשכלה גבוהה. לדבריו, ירידת הרמה אצלנו – תחושה שהתממשה לתודעת הכל – תפגע גם בתוכנית למשוך סטודנטים מאוניברסיטאות יוקרתיות בחו"ל.

פרופסור זיו איננו מהסס לטעון כלפי האוניברסיטאות כי הן יכולות עדיין להתייעל, בעיקר בתחומים הראוותניים והבזבזניים שהיו מנת חלקן במשך שנים. "מוטלת עליהן החובה לפעול תוך שיתוף פעולה ממשי ביניהן, שיאפשר לצמצם נושאים פחות חשובים, או כאלה הנעשים בכפילות". בד בבד עם הצעות לייעול וחסכון, הגיש יו"ר ות"ת למועצה תכנית רב שנתית לקראת שנות התשעים, בהן יוזמן המחסור בדור חדש של חוקרים ומרצים, שאת כניסתם וטיפוחם מונעים כיום בגלל מצוקות תקציביות.

ויש גם סטודנטים מן הצד השני של השולחן... (צילום: ראובן קסטרו)

מחפשים מקצוע בחיים ולא רק השכלה גבוהה

סופרינו מדווחים על היערכות האוניברסיטאות והשינויים בפקולטות ובתוכניות הלימודים עם פתיחת הלימודים אתמול

■ **נורית דברת**

סטודנטים מחפשים מקצוע ולא רק השכלה. זהו השינוי המשמעותי בשנת הלימודים האקדמית תשמ"ז שנפתחה אתמול. "אין ספק, הדור נעשה תועלתי. קיימת נהירה חזקה מאד ללמוד מקצועות שאפשר להתפרנס מהם ישירות, להרוויח כסף, להסתדר בחיים", מציין אשר רוטקוף, ראש מרכז הרישום באוניברסיטת תל־אביב. מתברר כי מה שהולך השנה טוב זה בעיקר משפטים (פנו כחמשת אלפים אך רק פחות מחמש מאות התקבלו בכל האוניברסיטאות) וכמו כן ראיית חשבון, מחשבים, כלכלה והנדסת אלקטרוניקה.

לאמצעי התקשורת, המפרסמים את הדרישה למקצועות שונים בתעשיה, יש בהחלט השפעה על כיווני הלימוד הנדרשים, בעיקר באותם תחומים הנחשבים יוקרתיים ומכניסים דיים, מבהיר אשר רוטקוף – בסכמו את הנתונים שנאספו באוניברסיטת תל־אביב, המציגים למעשה את המגמה בכל המוסדות האקדמיים במדינה. בהתאם לכך פנו השנה יותר תלמידים ללימוד כימיה וגם לפיסיקה הוגברה הדרישה. פקולטות כמו רפואה ממשיכות לשמור על יוקרן ובתל־אביב, למשל, התקבלו רק שמונים סטודנטים מתוך למעלה מאלף מועמדים. בכלל, קשיי הקבלה לאוניברסיטאות היו השנה רבים פי כמה מאשר בשנים קודמות. כשלושים אחוז מבין המועמדים לא התקבלו, אף שביניהם יש כאלה שהיו מתאימים מבחינת הדרישות הרמה.

מה המצב השנה באוניברסיטאות השונות?

מהאוניברסיטה העברית מוסר אריה בנדר: סה"כ 17 לומדים כאלף סטודנטים. מתוכם כששת אלפים במדעי הטבע, רפואה וחקלאות. השנה נפתחה מסגרת מיוחדת לתלמידים מצטיינים, שיקבלו מילגות ויהנו מיחוד חינם. יפתח מסלול מיוחד לביוטכנולוגיה. בחוג למדע הדתות יפתח חוג חדש ללימוד הנצרות. אין לכך עדיין אישור סופי של המועצה להשכלה גבוהה. במסגרת השתלמות מורים תפתחנה שתי תכניות מיוחדות. בבית הספר להכשרת עובדים סוציאליים יפעל מעתה מרכז הדרכה. שנה זו עומדת בירושלים בסימן קיצוצים המורים, קשיים כספיים ושורה של מינויים בסגל הבכיר.

מאוניברסיטת תל אביב מוסר יצחק בן־חורין: יותר מ־3700 סטודנטים חדשים יתחילו לימודיהם לקראת תואר ראשון באוניברסיטת תל־אביב. גם אשתקד היה מספר הסטודנטים החדשים דומה. באוניברסיטה ילמדו השנה 20,350 סטודנטים. לתואר ראשון – 14 אלף, לתואר שני 5000 (בכלל זה אלף לימודי המשך ברפואה ולימודי תעודה במינהל עסקים). 300 לומדים לקראת קבלת תעודת הוראה ו־850 לתואר דוקטור. עוד 10 אלפים תלמידים יקחו חלק בלימודי חוץ, במכינה הקדם־אקדמאית ומסגרות נוספות.

שלוש תכניות לימוד חדשות נפתחות בבית הספר החינוך (תוך שימוש במערך ההוראה הקיים): תואר שני בהוראת מדעי החיים, תואר שני בהוראת השפה הערבית, ומסלול דו־חוגי לתואר ראשון במינהל החינוך. בפקולטה למשפטים פותחים מסלול ניסיוני – בנוסף ללימודי משפט מלאים, 21 סטודנטים יוכלו להשתתף במקביל גם בשיעורי כלכלה לתואר ראשון. המכון להשתלמויות של עורכי־הדין, פותח קורס לעורכי־דין זרים – מיועד לעולים חדשים ובוגרי הפקולטה למשפטים בחו"ל. הקורס הוא במשפט ישראלי ויכשירם לעמוד בבחינות של לישכת עורכי הדין בדיני ישראל (הקורס ימשך שנה).

במרכז להדרכה והשתלמות בבית הספר לחינוך נפתחה השתלמות רב תחומית ראשונה מסוגה: "התפתחות תקינה של הילד בגיל הרך" מיועדת לאנשי מקצוע שעובדים עם פעוטות עד גיל חמש. מיועד לרופאים עובדים סוציאלים אחיות בריאות הציבור אנשי חינוך פסיכולוגים.

מאוניברסיטת חיפה מוסר ראובן בן־צבי: יתווספו השנה 1700 סטודנטים וסה"כ ילמדו כששת אלפים, כ־28 חוגים לתארים השונים. תואר שלישי אפשר לעשות רק בהיסטוריה, פסיכולוגיה, מדעי המדינה, חינוך ומתמטיקה. החוגים המבוקשים השנה הם כלכלה, חינוך, פסיכולוגיה, מדעי המדינה וסוציולוגיה. במכינה ילמדו 250 דרוזים, משוחררי צה"ל. 7 סטודנטים אתיופיים יתחילו לראשונה לימודיהם. במסגרת לימודי חוץ ילמדו 4000 סטודנטים בכ־1500 חוגים.

מאוניברסיטת באר־שבע מוסר מוסר מעריב בנגב: חמשת אלפים תלמידים; כמו בשנה שעברה, עם ירידה קלה ללימודי תואר ראשון. לא יהיו כל חידושים באוניברסיטה בשנה זו, מאחר והקיצוצים התקציביים מנעים זאת.

מבר־אילן נמסר על ידי נורית דברת: אין שינוי במספר הסטודנטים. 6300 לתואר ראשון, 1500 לתואר שני וכשלש מאות לתואר שלישי. אלפיים לומדים ללא תואר, רובם קשישים בתכנית "ברוקדייל". נתון מעניין - עלייה במספר תלמידי החוג לכימיה (במעט שולש משנה שעברה) וכן עלייה בפיסיקה. נפתחו קורסים לתואר שני ושלישי ברובוטיקה ובינה מלאכותית. במשפטים התקבלו 80 מבין 1200 פונים. גידול חל במספר הלומדים במכון הגבוה לתורה, הן בקרב הבנות והן בקרב הבנים.

מהטכניון מוסר דוד זוהר: למעלה משמונת אלפים סטודנטים ילמדו השנה, מהם כששת אלפים לתואר ראשון. התקבלו 1500 סטודנטים חדשים. השנה יעמיקו הכנסת המיקרו מחשבים להוראה. ילמדו גם שרטוט בעזרת מחשב. נפתחו תכניות חדשות - באוירודינמיקה, והנדסת מזון וביוטכנולוגיה משולבת בתואר תלת שנתי בכימיה או ביולוגיה.

ממדרשת פיינברג למוסמכים של מכון וייצמן מוסר אברהם פלג: חלה עליה במספר המבקשים ללמוד לתוארי מוסמך למדעים ודוקטור לפילוסופיה. השנה לומדים 200 לתואר מוסמך ו־350 לתואר דוקטור לפילוסופיה. 84 תלמידים חדשים למוסמך. ללימודי דוקטורט מתקבלים כל השנה. מספר התלמידים מחו"ל (מכלל הלומדים) כ־120.

המשך מודעות הלוח מעמוד 20

טלויזיות
■ טלויזיה סאבא, צבעונית 20", במצב מצוין. 04-733108
(#9123)

כלי־נגינה
■ 5 חליליות, שקופים, אבינורים רונ'גרס מצילה אורדים. (#14072) 04-231687
■ אנחנו לא מפתים אתכם בהוזאי מחירים וגם לא מפרסמים מבצעי שקר, אבל ביושר ובאמת. מזה עשרות בשנים אנחנו משווקים פסנתרים ואורגנים במחירים הזולים ביותר ובאיכות הגבוהה ביותר, וכלי שתרכש היום לא ימכר מחר בתוספת המחיר לשכנך. הפסנתר האיכותי, ללא תקדים, "יאנג צ'אנג" החל מ־3700 ש"ח!! אורגנים זה קטנים כבר מ־975 ש"ח!! בעלי 9 אוקטבות, רק לנו, ב־1575 ש"ח!! סינטיסייזרים "רולנד" מ־575 ש"ח!! חיפה – שמיר פסנתרים – 04-722656. תל־אביב – בית הפסנתר – דיזינגוף 79, אלנבי 99. ירושלים – מגן – רחוב שמאי 12. (#21509)
■ פסנתר גרמני מצוין, 2000, סטריאו + טייפ 400. 04-337849
(#21695)

מקררים
■ אמקור 13, 2 דלתות, מיום א'. (#19716) 04-220370, 04-842077

סירות וגלשנים
■ סירה דו־תכליתית, מנוע חדש, עגלה + ציוד. 04-701050
(#20723)

פרסומים
למפרסמים בחיפה והצפון! לבו על בטוח – פרסמו בלוח חיפה והצפון בלוח "מעריב". במחיר 52 ש"ח בלבד!! הפרסום מודעתכם (לפי בקשתכם) ברציפות במשך 4 שבועות, אפילו יום יום. פרסום ב"מעריב" חיפה. טלפון: 04-673254. אצל גרשלר, טלפון: 04-671461, ה"רמזור": 04-645333 המשרדי הפרסום המבוססים.
(#17210)

קופות רושמות
■ בהזדמנות קופה רושמת "בלסד" 200 דולר. 04-237488, 04-522381
(#21768)

רהיטים
■ קונה רהיטים, מקררים, טלויזיות, ותיסולים במחירים גבוהים. (#18799) 03-539285
■ פ"א + ויטרינה + מזנון + סלון וחדר שינה. (#21133) 04-643681
■ בהזדמנות מזנון סלוני סיק, גדול במצב מצויין. 04-331524
(#19930)

שרותי משרד
■ מנהל"ש מנוסה, מעוניין בתיקי הנהלת חשבונות. ת.ד. 1140 חיפה.
(#11046)

שידוכים

בת־זוג
■ אלמנה 55/155 מחה, מסודרת, באשכנזית, הרבה עד 62, למטרה רצינית. ת.ד 5280, חיפה 27151
(#6880)
■ מאנ, אקדמאית, גרושה בלי, 35/173, בעלי תוקף, עד 40, לקשר אמיתי. ת.ד. 45408 חיפה מספר 2.
(#16040)

הכרויות
■ אקדמאי, מאה, מבוסס, 32/171, במתאימה לקשר רציני ת.ד. 8231 חיפה.
(#14804)

לוח נתניה

דירות
■ משק בבינק אהרון, בית גדול + שרותים כפולים. טלפון: 053-93311 (#12782)
■ ברחוב עמק חפר קוסל 5 חדרים + מרתף וגג מרוצף 170,000 דולר. (#19139) 053-23322, 053-32123
■ בית חדש, קרקע פרטית בתל־מונד, 7 חדרים. 053-31420 (#21875)

4 חדרים ויותר
■ במרכז, 4 + מרפסות, ק"ב, מסודרת + טלפון. 053-49071 (#17014) 052-20311
■ בשיכון מזרחי, משה שפירא, 4 מסודרת, ק"א + דוד"ש + טלפון. (#20548) 053-25610
■ בנתניה, 4 חדרים ליד הים, 72,000 דולר. 053-42935 (#12889)
■ 4 חדרים בקרית מתניה, 46,000, פינוי מיידי. 02-858754 (#14926) אחה"צ.
■ בקרית מתניה, 4 חדרים, 39,000 03-356066 בעבודה: (#21307) 03-5462851
■ בנתניה, דירה 144 מ"ר, כחדשה, ליד הים, 3 חדרי שינה, חדר אורחים, שני חדרי אמבטיה, טלפון, מערכת טלויזיה במעגל סגור בבטחון. 90,000 דולר. 053-47169 בבוקר. (#21942)

3–3½ חדרים
■ בקרית־נורדאו, 3½, ק"ג, לפני סה מיידית, 42,000 דולר. (#15936) 052-452297
■ 3, שרותים כפולים, מעלית, הקודם זוכה!! 053-34689 (#20775) 053-58404
■ דופ 3 בנאות גולדה, פינוי מיידי, ק"ב. 053-56365 (#4003)
■ 3 חדרים בנאות שקד ק"ד חזית, לים. 053-53872 (#5970)
■ למכירה 3 ק"א, בקרית נורדאו 053-54399 + דוד"ש. 32,000 (#6003)
■ באוזישקד 3½ חדשה + טלפון, קומה ד'. 053-320339 (#6837)

■ סאות־גולדה, 3, חדשה, ק"ה + מעלית, כניסה מיידית. (#7581) 03-414223
■ בהזדמנות גדולה 3, משופצת בתנובה ביוספטל, 24,000. (#7901) 053-91726
■ 3, מרווחת, ק"ה, מעלית + טלפון, חניה, מיידי. 053-31820 (#9671)
■ 4½, בשכונה, מושפצת, 73,000 + כל השכלולים. 053-37091 (#13557) 053-25233
■ מעוניין לרכוש דירה 3–3½ חדרים, מיידי. 04-252975, 04-753077 לא בשבת. (#13631)
■ לבבית, 3 חדרים, חדשה + מרבת בסאות־גולדה, לא מרווח. (#19904) 03-333632
■ בשכונת ברציון בנתניה, 3 מסודרת, אפשרי + הריהוט. (#22464) 052-451408
■ בקרית־נורדאו, 3 + 1 מסודרת!! מטבח אמריקאית מיידית!! (#13917) 053-52670
■ בהזדמנות חדשה!! במזרחולה, 3, ק"ג, דוד"ש, מרכזי, 052-443141 בשעות 8:00-13:00, 16:00-19:30. (#18537)

2–2½ חדרים
■ בהזדמנות בנתניה באיזור וילות, 2, ק"ב, חזית. 03-776489 (#3788)
■ במרכז מתניה 2 + טלפון, הנביב 12, מיידית!! 052-87492 (#17449)

דירות בשכר חודשי
■ בנורדאו מציה 3½ חדשה מרוהטת חלקית + טלפון. 03-323282 (#3964)
■ בנתניה הדר 5 חדרים. 053-24781 21:00-18:00 בלבד. (#7827)

עסקים
להשכרה 400 מ"ר + 6 חדרי משרד. 03-231329 (#14369) 03-260218/9

מכירה ושירותים
■ קבלת מודעות ל"מעריב" ול"לוח מעריב" בסוכנות מעריב "תרבות" שד' בנימין 7, נתניה מ־5:00-13:00. (#17174)
■ בר מכירה חדר שינה: מיטה זוגית, ארון קיר 8 דלתות, טואלט, טיב מעולה, במצב מצוין. (#19362) 053-36450
■ קבלת מודעות ללוח מעריב, פתוח רצוף. "מעריב" מתניה, סמילנסקי 8. 053-24102 (#16031)

לוח אשדוד

דירות
■ להחלפה דירת עשרון, 3 חדרים, באשקלון, בדירה מתאימה בפתח תקוה. 03-9329790 (#22619)

4 חדרים ויותר
■ דירה 4½ באזור ד' מרפסה 125 מ"ר. 69,000 055-91390 (#12987)

■ באשדוד, ב"א, 4 + טלפון, ק"ג, מעלית. 03-412450, 03-889550 (#20944)

3–3½ חדרים
■ באשדוד 3, לנה צעיר, מטבח אמריקאי. 055-31814 לא בשבת. (#11849)

הצעות עבודה
■ באשדוד, דרושים: פקידה הודעת להפעיל ליום עבודה מלא, אנשי מכירות. 055-25569 (#8967) 055-24521, 055-23361

לוח באר שבע

דירות
■ באילת דירת סוף מיסור מחזור, 70,000 דולר. 059-72039 (#19625) מ־14:00.

4 חדרים ויותר
■ למכירה דירה ק"ב, 4½ חדרים במרכז עיר. 057-956366 (#8889)
■ 4, בשדרות הנשיאים בבאר־שבע, מודרים, נקיה + דוד"ש. (#10878) 03-734542, 057-32852
■ קומה ראשונה על עמודים, 95 מ"ר + שיפוצים. 057-418628 (#15256) 053-46173
■ דירה 94 מ"ר, ארונות מטבח + ארונות קיר. 057-415558 (#18758)
■ במגדלי שמר, 4 חדרים, 120 מ"ר. 057-923030 בערב (#16707) 057-422685

3–3½ חדרים
■ בנשה שרת יאל, 3½ + מ"א, דוד"ש בבנין חדש, ק"ה, ע"ע, 30,000 דולר. 057-699122 (#9441)
■ בעיר במרכז, למכירה דירת 3, 22,000 דולר. 057-958371 (#11645)
■ בעיר, 3, ק"ג, מפוצלת, דוד"ש, אפשרות לתשלומים. 057-958044 (#20834)
■ למכירה דירת 3 חדרים באילת, טלפון. 03-723019, 059-76627 (#21911)
■ באילת 1104/8, 3 ק"א, כניסה ב'. 059-75428, 03-722537 (#21530)
■ בערד, להשכרה/מכירה 3, מרוהטת חלקית, ק"א. 053-32119 (#18919)

2–2½ חדרים
■ באילת, 2 חדרים באזור בנה ברקן, חזית לים. 03-917028, בערב: 03-911625 (#17048)

עסקים
■ ריהוט למשרד! באר שירות למפעל הוזמנו אלפי שקלים. (#14491) 057-30837

מוזהרת "ג'ימס בונד" כוללת במשרה מערכות הקלטה סלולרית, אי הוצאה מתמחכמת, מתאימות גם ע"י שלט רחוק, עד 500 מ"ר!! לפרטים נוספים, נא להתקשר לבר סלע, 03-664822 (#23014) ניתן גם לתשלומים.

הצעות עבודה
■ סוכנות רפואית/מכירה, רופא לסניף באר־שבע, ברשת מרפאות פרטית. 02-669513 (#21828)
■ מוסך להצלת תשובות מטרחשבה, מוסבים קיבוצים. 057-31863, 057-941294 (#14020)
■ לעבודה ברזנים, מסגר אלומיניום, קורא שרטוטים, רתך אלומיניום/טי.אג.2/ארגון, לעבודה מגוונת, אפשרות למגורים. (#12640) 057-75956, 057-72828

מכוניות
■ אופל אסקונה 1300, 1986 אוטומטית, מזגן, סיגנאל, ראשונה. (#15190) 057-71869
■ היפשיס 1300, 73, טסט. אחרי 21:00 057-86974 (#23526)
■ פאסט, 1980, 1600, אוטומט, טסט לשנה. 059-76220 (#20376) 059-74815

מכירה ושירותים
■ מבחר ספרי מתנה, ספרי בישול, ספרי קריאה וספרי ילדים, ב"ספרית מעריב" קק"ל 90 באר־שבע, פתוח רצוף כל יום עד השעה 19:00. 057-31772, 057-74850 (#21235)
■ יש לך קרוב בחו"ל רכוש עבורו מתנה שתשמח את ליבו, מנוי מעריב לחו"ל, קק"ל 90 באר־שבע, פתוח ברציפות עד 19:00. (#21248) 057-74850, 057-31772

גם ביום חמישי תוכל למסור מודעה ל"לוח מעריב" והיא תתפרסם ביום שישי. מודעות מתקבלות כל יום בסניף "מעריב" באר־שבע, קק"ל 90, פתוח רצוף כל יום עד 19:00. 057-78029 (#21270) 057-74850

■ מכונות יבשו מיטב חדשה. 057-77879 בלילה, ולא בשבת. (#7823)

מוסף צבע מיוחד
הרצליה
יצורף למעריב ב־23.11.86. המוסף יסקור את העיר מהיבטיה השונים: תעשיה, מסחר, בילויים, קניות, תרבות, אמנות, בניה ואיכות חיים.
גופים ציבוריים, חברות, מפעלים, עסקים וסוחרים המעוניינים לקחת חלק במוסף יפנו ליוסי עוזיאל, "שיווק", מוספים מיוחדים ב"מעריב" 041-087-333107-03.

"ויאמרו, נקום ובנינו..." נחמיה ב', י"ח

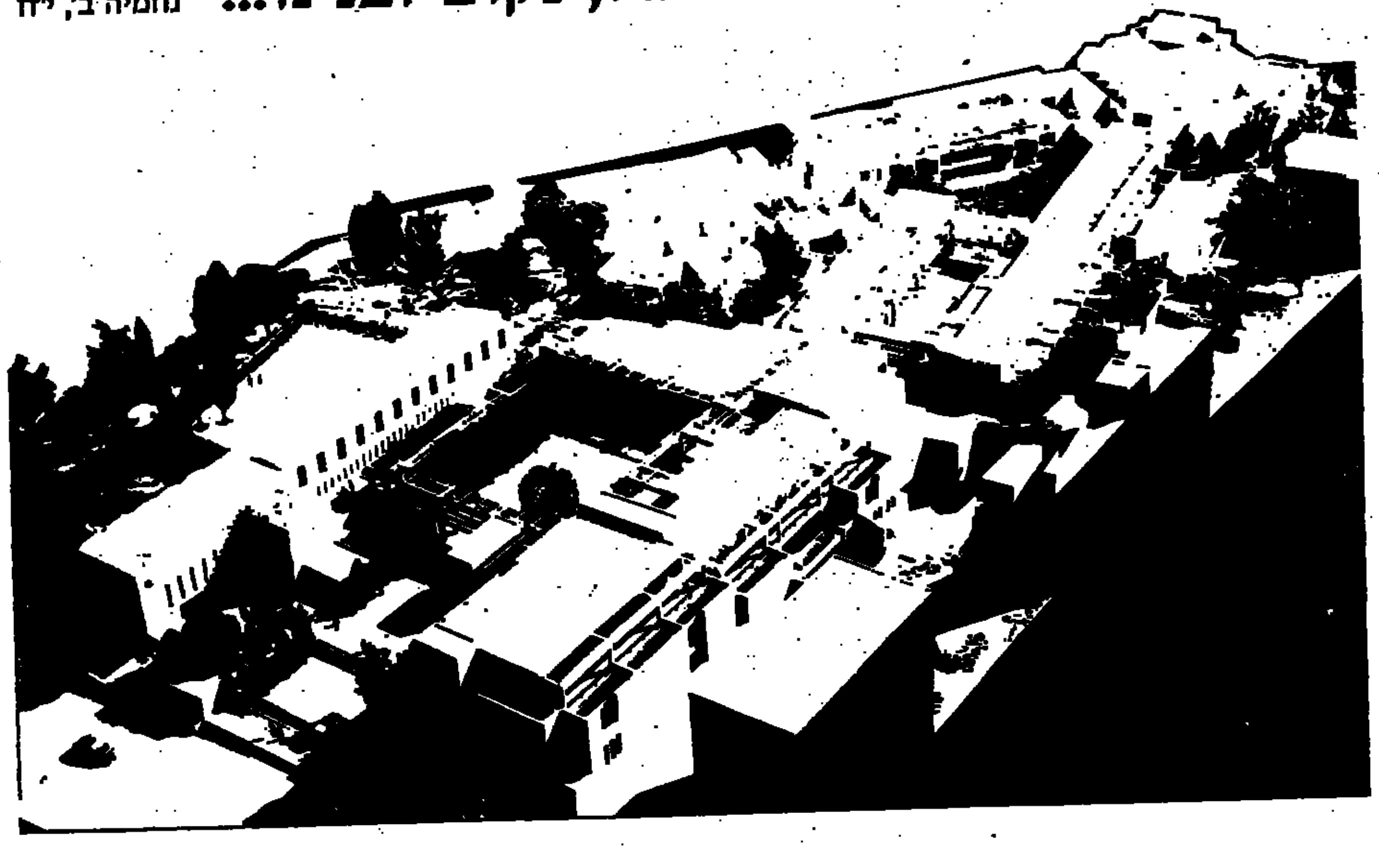

להיברו יוניון קולג' ולאגוד העולמי ליהדות מתקדמת ברכות נאמנות עם השלמת חלקו הראשון של הקמפוס המורחב, בית ההארחה והמרכז החינוכי

משה ספדיה אדריכלים בע"מ
אדריכל הפרוייקט
מ. זלינגר ניהול וכלכלת בניה בע"מ
ניהול הפרוייקט
רונלד לובינגר אדריכלות נוף, אדריכל נוף
ב.ס.ר. מהנדסים בע"מ, תכנון קונסטרוקציה
צ. פולק מהנדסים בע"מ
תכנון אינסטלציה סניטרית
א. גרינבוים מהנדסים בע"מ, תכנון מיזוג אוויר
ק. וולנט מהנדסים בע"מ, תכנון חשמל ותקשורת
ש. לוסטיג מהנדסים בע"מ, תכנון מעליות
רוזנבאום־עמיר־מונטה מהנדסים
תכנון דרכים וחניה
נחשון תכנון מערכות מזון, יועץ מטבחים
י. לביא מהנדסים בע"מ, יועץ קרקע
י. לנדמן - מהנדס, יועץ אלומיניום
מ. הופמן - ד"ר, יועץ טרמי
מ. שטרומף - הנדסה אקוסטית
יועץ אקוסטיקה
ע. קדיש - מעוז הנדסת בטיחות, יועץ בטיחות
י. כהן - ד"ר, יועץ מחשבים
אנוש - מערכות פרויקטים וניהול
יועץ תחזוקה
ד. הראל - מעצבים, עיצוב המוזיאון
ח. מורדוכוביץ, יועץ גרפי

א. ארנסון בע"מ,
הקבלן הראשי
חרות בע"מ, אינסטלציה סניטרית והסקה
אלקטרה בע"מ, מיזוג אוויר וקירור
חרות בע"מ, חשמל, תאורה ותקשורת
אלומאייר בע"מ, עבודות אלומיניום
הארגז בע"מ, נגרות בנין ורהוט
דניש אינטרנשיונל, כסאות וכורסאות
אלקטרה בע"מ, מעליות
אמיד שיווק בינוי והידור
תקרות אקוסטיות ודקורציה
צ. גורן ובניו בע"מ, מסגרות בנין ואומן
אורדן בע"מ, מערכת מתח גבוה
בקרה 3 בע"מ, מערכת בטחון, בטיחות ואנרגיה
טלרד בע"מ, מרכזיה ומערכות תקשורת
קורץ ובניו בע"מ, דיזל גנרטור
אינטרבילד בע"מ, פירזול ואביזרי שרותים
שם טוב ובניו בע"מ, עבודות עפר וכבישים
דורי בע"מ, עבודות אבן ופתוח
גני ירושלים בע"מ, צמחיה וגינון
גשר בע"מ, עבודות איטום
מ. אילוז ובניו, עבודות בידוד
יעקב מגן בע"מ, עבודות צבע

נירוסנטר בע"מ, מטבחים ונירוסטה
שלבן בע"מ, מעקות נירוסטה
אלטרון בע"מ, שערים חשמליים
נוסבוים בע"מ, וילונות ובדי ריפוד
שטיחי ארבל בע"מ, שטיחים דקורטיביים
שרותי אדריכלות ובינוי, שטיחים
נגרית השרון, דלפקים
יאיר חברה להנדסת תאורה בע"מ, גופי תאורה
גולדשמיט את שחובה בע"מ, גופי תאורה מיוחדים
אורות (ר.מ.ה.) בע"מ, גופי תאורה דקורטיביים
שדות ים בע"מ, מרצפות
ח. אלוני ובניו, עבודות שיש
אחים גניש ובוקובזה, עבודות בזלת
צח - צח בע"מ, ניקוי חול והתזות
שלטי כדורי בע"מ, שילוט
ע.מ.י.ק. - י. קציר, ויטרינות ואביזרי תצוגה
סדנאות צלום עין־גדי, תמונות אומנותיים
סטודיו א.ר., מודלים, עיצוב והמחשה
דוד חריס, צלם מקצועי

אוהד מושבע ומתוסכל של הפועל תל־אביב שופך את ליבו:

ח"כ חיים רמון: מזל שאין 'מבט ספורט' ו'שירים ושערים' ולא רואים או שומעים את החרפה פעם נוספת...

אבי בטלהיים

ח"כ חיים רמון, מה יהיה?

– איך אמר אצלכם בעתון דוד שרייצר: יותר רע לא יכול להיות. אז נכון שאפשר גם לרדת מהמקום ה־15 למקום ה־16, אבל גם ככה המצב רע מאד. לדעתי בהרכב החסר והפצוע של היום – הרבה יותר טוב לא יהיה. אחרי שאנו ואלי כהן יחזרו להרכב, יתייצב החלק הכי חשוב של הקבוצה – הקישור ההגנתי. זו החוליה שהביאה את האליפות בשנה שעברה.

אבל בקצב הזה אתם תשחקו בשנה הבאה עם בית"ר רמלה...

– אני משוכנע שלא נמשיך בקצב הזה. גם במצבה הנוכחי של הפועל ת"א – היא לא קבוצה של המקום ה־15. אנחנו אולי לא נרוץ לאליפות השנה, אבל גם איננו קבוצת תחתית. אני מאמין שיחול שיפור משמעותי במחזורים הקרובים. אסור לשכוח שהליגה רק החלה. צריך לשנות דברים בקבוצה הן בסגנון והן בהרכב. אני בטוח שמאמן הקבוצה לא איבד את כושרו ומומחיותו. וכל מי שקובר את שוייצר, יתבדה במחזור ה־30. ברור שהמצב הנוכחי לא עושה נחת רוח לאוהדים. מזל שאין "מבט ספורט" ולא רואים את החרפה פעם נוספת. כנראה שנועדנו לאהוד ולסבול. זה האופי שלנו, אוהדים מהסוג המזוכיסטי.

במה אפשר לרמוז ולתרץ. אינך רואה שהעסק פשוט לא עובר?

– אף אחד לא מרמה ואיש לא מתרץ. שמעת מישהו שאומר שהפועל ת"א נראית כמו ליברפול? אם רוצים לנהוג בשיטת הכסאח הישראלי, שיפטרו את המאמן. אני לא מאמין בדיבורים האלה. זה לא רציני ולא מקצועי. בנתניה צעקו לפני שבוע לזרוק את זלצר, והשבוע הוא אלוהים.

ואתה סבור עדיין שדוד שוייצר הוא אלוהים?

– הוא לא אלוהים וגם לא אוצרן המאמנים. אבל הוא היה ונשאר איש מקצוע מעולה. נעשו השנה טעויות ושגיאות, גם של שוייצר, בנושא שחקני הרכש. אבל זה יכול לקרות לכל אחד והעתיד יסתום את פיות המשטינים את שוייצר. הוא המאמן הטוב ביותר שהפועל ת"א יכולה היום להחזיק.

על בזיונות פחות חמורים עפו מאמנים, אבל דוד שוייצר לעולם ישב...

– אף מאמן לא בישראל לא יושב לעולם, אם כי רובם מכהנים זמן קצר מדי. מה אתה רוצה, מנצ'סטר יונייטד הגדולה פתחה את העונה רע, מדורגת בתחתית הטבלה ובכל־זאת רון אטקינסון ממשיך לאמן. זו גישה פרובינציאלית להאשים תמיד את המאמן, לתלות את האשמה בו ובו בלבד ולהעיף אותו.

אבל את האליפות בשנה שעברה הביא לכם המזל ולא הקוסם דוד.

– יופי, אם חס וחלילה לא היתה באה אליפות, היית אומר ששוייצר אשם; וכשיש מזל – אתה אומר שזה לא שוייצר. נכון, את האליפות הביא המזל. צריך מזל בחיים. אם הכדור של משה סיני בדרבי לפני שבועיים היה נמוך בכמה סנטימטרים, הוא היה קורע את הרשת של מכבי והפועל היו גדולים. צריך מזל. ובכל מקרה, גם אם לא היינו מנצחים את מכבי חיפה ברגע האחרון, היינו גומרים במקום השני, הישג מכובד כשלעצמו.

אבל העבר מוכיח שאם מטלטלים את הקבוצה, מזעזעים אותה, זה עשוי להביא לשינוי חיובי.

– זו אגדה שאינה עומדת בשום מבחן. היה זעזוע גדול בבית"ר נתניה, ונדמה לי שהשבת הם חזרו עם שישיה הביתה. לא צריך זעזוע של פיטורין, צריך להחזיר שחקנים לכושר, להתאמן בצורה רצינית ובסופו של דבר – אם לא תהיה פאניקה באגודה – הצוות הנוכחי יתן לנו עונה סבירה, גם אם לא גדולה.

תגיד, איך הרגשת לנעול את הטבלה עם הפועל לוד ובית"ר נתניה?

– הרגשה קשה, תאמין לי – לא נעים. הייתי ממש מאושר השבת שלא שידרו גם את "שירים ושערים". שידרו כמה שפחות. אבל אני גם לא שוכח שזה ספורט. נתגבר. אף אחד לא ימות מזה שהפועל ת"א נמצאת במקום ה־15 בטבלה. מה גם שאוהדי הפועל מחוסנים. אנחנו לא מבכיינים רברוכיים שאחרי שני הפסדים מאבדים את העשתונות. אנחנו אוהדים קשוחים, שמורגלים במצבים קשים. אנחנו נוקשים.

שמע, יצאת מהראיון הזה. באמת יש לך כישורים של פוליטיקאי. אבל לכמה מחזורים נוספים אתה זקוק כדי לפתוח את הפה ולומר באמת את מה שאתה חושב על שוייצר ועל הפועל ת"א?

– אני מוחה על דבריך. האמן לי שאמרתי את כל מה שאני חושב. זה שלא אמרתי את מה שאתה חושב – זה לא אומר שאני מסתיר דברים או מתבייש לומר אותם. אם אתה סבור שצריך להדיח את דוד שוייצר – תאמר זאת בשפתך. זה אולי רעיון, למה שלא תראיין את עצמך?

"בית"ר י־ם תזכה באליפות!"

דני נוימן, בעבר חלק מהקישור האגדי של בית"ר והיום יו"ר מחלקת הנוער שלה, מחבר תסריט שעיקרו: אם לא יקרה פאנצ'ר רציני, תהיה עונה הסטורית בירושלים ● לפי נוימן, התסריט השני פשוט איננו אקטואלי

יוסי לוי

ביקשנו משחקן העבר דני נוימן, היום יו"ר מחלקת הנוער של בית"ר ירושלים, לחבר שני תסריטים. על פי האחד, תזכה בית"ר באליפות. על פי השני – לא תזכה. את התסריט הראשון חיבר נוימן ללא קשיים. עם השני היו לו קשיים. לנוימן קשה לראות כיצד לא תזכה בית"ר בכתר.

מה צריך לקרות כדי שבית"ר תזכה באליפות?

– שום דבר חריג לא צריך לקרות. כמי שחוזה כמעט־אליפויות, אני יכול לומר בוודאות שאם בית"ר תשחק כפי שהיא משחקת היום, ואם אורי מלמיליאן ימשיך בפורמה – לא יאומן: משנה לשנה הוא נהיה טוב יותר – בית"ר תזכה באליפות.

כמובן שבשלב זה אינני מתייחס ליריבותיה של בית"ר, כי עדיין אי אפשר לדעת מי תהיינה. סיכומים עושים במחזור ה־30. אבל עם יכולת כמו שבית"ר מציגה כיום, יהיה קשה לעצור אותה. מובן שאסור לערוך פסטיבאלים אחרי שני הנצחונות שבהם כבשה בית"ר 11 שערים, שהרי היריבים לא היו יריבים.

והכי חשוב: הקבוצה מבקיעה חמישיות ושישיות, מה שקשה לעשות אפילו באימון מול הנוער. לבית"ר אסור להכנס לפאניקה שמא לא יילך לקבוצה והיא תכנס למשבר. אם נמשיך לשחק כך, לא יהיה משחק אחד מסויים שיקבע את גורל האליפות, אלא זו תוכרע עוד לפני המחזור ה־30.

היום בית"ר היא המועמדת מספר 1 לתואר. הקבוצה מאוזנת, החומר האנושי מצויין, צעירים מוכשרים משתפים פעולה יחד עם ותיקים כיוסי מזרחי והגן אוחנה. בבית"ר יש גם כיום שבעה־שמונה שחקנים שמשחקים יחד כבר שלוש שנים ויותר, וגם זה חשוב מאד.

ומה צריך לקרות כדי שבית"ר ירושלים לא תזכה באליפות?

פשוט מאד: שתהיה קבוצה אחת יותר טובה ממנה. בשלב זה לא נראה לי שיש קבוצה כזאת. אבל אנחנו רק בתחילת הדרך והרבה דברים יכולים לקרות. בסוף העונה נהיה חכמים יותר. לבית"ר יש היום סגל רחב, ובמקרה של פציעה או הרחקת שחקן לא ייגרם נזק משמעותי – אלא אם כן יהיו אלה מלמיליאן או אוחנה, שישבתו, חלילה, לתקופה ארוכה.

לדוגמא, בשבת לא שיחקו ארבעה שחקני הרכב טובים: שירזי, גולדברג, בן הרוש ואבי כהן, וזה אומר הכל. גם מזל הוא חלק מהמשחק, אבל המזל הולך עם הטובים. אם בית"ר תהיה טובה, יהיה לה גם מזל.

אין בכל העולם קבוצה שלא נכנסת לפעמים למשבר במהלך העונה. הגדולה טמונה באופי ובבגרות של מרבית השחקנים, שכיום בשלים יותר לזכות אליפות. הסגנונות בעבר ביגרו אותם והכשירו את הקרקע לזכיה באליפות – השנה.

אנדז'יי שטולץ הגיע – היום אימון בכורה

יוסי לוי

היום בשעה 15.00 יקיים הכדורגלן הפולני אנדז'יי שטולץ את אימון הבכורה שלו בארץ במגרש האימונים של בית"ר ירושלים בשכונת בית־וגן. אתמול קיים השחקן אימון הרפיה ושחרור ורק היום ניתן יהיה אולי לעמוד על יכולתו.

שטולץ (29), ששיחק בשנה האחרונה בקבוצת חובבים בגרמניה, נחת אתמול בישראל. נראה שאחת הסיבות לבואו היא העובדה שלאחר שישלים שנתיים של משחק בקבוצות חובבים יוכל לעבור לקבוצה מקצוענית בגרמניה ללא תמורה. להשלמת השנתיים נותרו לשחקן עוד שמונה חדשים. שטולץ, המשחק כקשר תוקף, השאיר את אשתו ושני ילדיו בפולין. במידה ויחליט להשתקע בארץ הם יגיעו בשבועות הקרובים.

נראה כי הידע של שטולץ על ישראל הוא מועט מאוד. השחקן הישראלי היחיד עליו שמע הוא דוד פיזנטי ("שחקן לא רע").

למה בעצם באת לישראל?

שטולץ: אני אוהב אותה.

מה אתה יודע על ישראל?

שטולץ: שמעתי קצת מחברים וקצת קראתי.

למה דווקא לבית"ר י־ם?

שטולץ: כי שמעתי שהיא קבוצה טובה.

אתה מתכוון להשתקע כאן?

שטולץ: אני אבדוק. אני חושב שכן.

אין בעיות עם יהדותך?

שטולץ: לא. יש לי מסמכים שמוכיחים שאמי יהודיה.

רוטשר מבקע – גם בגביע

[illegible]

העברת אנטמן לעכו – היום

שוער הפועל ת"א, גיורא אנטמן, יעבור היום להפועל עכו, עם הודעתו הצפויה של הבורר בסכסוך הממושך הזה, מזכ"ל הפועל יצחק אופק.

החיפנים היתנו את העברתו של אנטמן במתן ערבות 'הפועל' בסך 100 אלף דולר, ובמקרה שהפועל חיפה תדורג בתום העונה במקומות 2–4 ועכו תעפיל ללאומית. תנאי נוסף: על אנטמן לחזור בתום העונה לחיפה – וללא תמורה.

יונתן הללי

תיקון טעות. בכיתוב לתמונת המשחק המרכזי בליגה לנוער נפלה אתמול טעות. השוער הנראה בתמונה הוא ניב עדן, שוער הפועל ת"א, ולא כפי שנכתב.

כדורגל בינלאומי בר"ג: קפריסין, מערב־גרמניה ועכשיו גם:

ישראל – שוייץ ב־3 בדצמבר

נבחרת שוייץ בכדורגל תתמודד ב־3 בדצמבר עם נבחרת ישראל, באיצטדיון רמת־גן. שוייץ נחשבת לנבחרת אירופית בדרג בינוני ומעלה.

במסגרת משחקי קדם אליפות אירופה לאומות נוצחו השוייצים בשוודיה 2–0 – וסיימו בשבוע שעבר בתיקו 1–1 במשחק ביתי עם פורטוגל. כוכבה הוא הקשר הרמן, שהופיע במדי נבחרת העולם נגד נבחרת אמריקה עם מראדונה, בחודש יולי, בפלורידה.

לודאים מאושרים מימין לשמאל: אוהד דוידו, פטרון בני רגב, שחקן אורי בנודיס ואוהד אברהם אטיאס. הסיבה לחגיגה ברורה, עכשיו רק מקווים לשמור על התנופה. צילם: עדי אבישי.

לוד של אחרי ולפני

מתרפקים על הנצחון הגדול בחיפה וממתינים לבית"ר ירושלים בתקווה

אלכס פרלסמן

מבטיהם של שחקני הקלפים בקפה "ראלאס" בלוד הופנו אתמול בצהריים לעבר דוד דרעי, דוידו בפי כולם. מבטים של קנאה, של תשוקה להיות במקומו. לא בגלל שדוידו הרויח זה עתה סכום נכבד במשחק הרמי. אלא משום שהקלפן בן ה־45 היה היחיד מבין יושבי הקפה שצפה השבת בקרית־אליעזר בנצחונה הסנסציוני של לוד על מכבי חיפה, 1–0. אחד מכמה עשרות אוהדים לודאים שליוו את אליליהם לעיר הכרמל, ושבו באקסטזה של התלהבות מההישג.

נצחון בכורה בלאומית לעולה החדשה, ועוד על "האימפריה" של מכבי חיפה. אתמול, בלשכת סגן ראש העיר לוד, פטרון הקבוצה בני רגב, התארחו הבלם הקדמי אורי בנודיס. גם דוידו הגיע, ועמו האוהד אברהם אטיאס. עונה תמימה, בה השתייכה הקבוצה לליגה הארצית, ועוד 5 שבתות לאומיות, ייחלו בלוד לאופרה כזאת.

רגב: את שני המשחקים האחרונים לא ראיתי, כי חזרתי ביום שלישי מאירופה. אתמול הופתעתי לטוב בה מהקבוצה, שבסך הכל לא התחזקה מאז שעלתה – צירפה רק את רונן הלל וויתרה על חואל.

אורי: ההפסדים שלנו לשתי הפתח־תקואיות היו ביש מזל, וגם את בני־יהודה היינו צריכים לנצח. באנו לחיפה עם הרגשה שלא נפסיד. אני, למשל, הימרתי בטוטו 2 ותיקו.

בני: האוהדים של חיפה היו בשוק. רבים מהם ברחו מהמגרש במחצית השניה.

דוידו: אנחנו עמדנו בגשם שוטף, עם דגלים וחצוצרות, ונשארנו עד הסוף. אפילו הילד שלי, בן 14, לא עזב את המגרש עד השניה האחרונה.

אורי: בגלל צביקה נצחנו. כבר מיום שני הוא נתן לנו בטחון, כשסיפר לנו שראה את מכבי חיפה נגד בית"ר נתניה, ושזו לא מכבי חיפה הגדולה. הוא נתן לנו הרגשה שאנחנו הולכים לנצח. עובדה שהרכיב 5 שחקנים אופנסיביים: סמדג'ה, רונן הלל, שרביט, ישראל בן־ממס ורפי שמואל.

בני: כל הכבוד ליעקב בנודיס (שוער לוד). הוא הרחיק כל סכנה ברחבת ה־16.

דוידו: יעקב היה באמת טוב מאד, וכל השחקנים נלחמו בשיניים.

כך הם דיברו, והיו יכולים להמשיך לספר ב"עלילות חיפה" עד שקיעה. אבל ביום ו' הקרוב תגיע ללוד בית"ר ירושלים. וזה כבר ספור אחר. המגן יצחק בנודיס: "בית"ר ירושלים מפחידה אותנו. היא הבקיעה 16 גולים, ונתנה הצגות גדולות. נגדם אסתפק בתיקו". קשה לנוח על זרי דפנה בליגה שלנו.

ספורטאי החודש

אוקטובר 1986:

עמוס מנסדורף

מערכת "מעריב ספורט" פותחת במבצע חדש: בחירת ספורטאי החודש בישראל. מדי חודש יצביעו חברי המערכת עבור הספורטאי שלדעתם הגיע להישגים הטובים ביותר.

הבחירה הראשונה לוותה בהתלבטות קלה: היה ברור כי ספורטאי החודש ייצא מנבחרת הטניס של ישראל, שעלתה בתחילת אוקטובר לבית העליון של גביע דייויס. ההיסוס היה רק בין שלמה גליקשטיין ועמוס מנסדורף.. את הכף הכריעה זכיית עמוס באליפות ישראל תוך נישול שלמה.

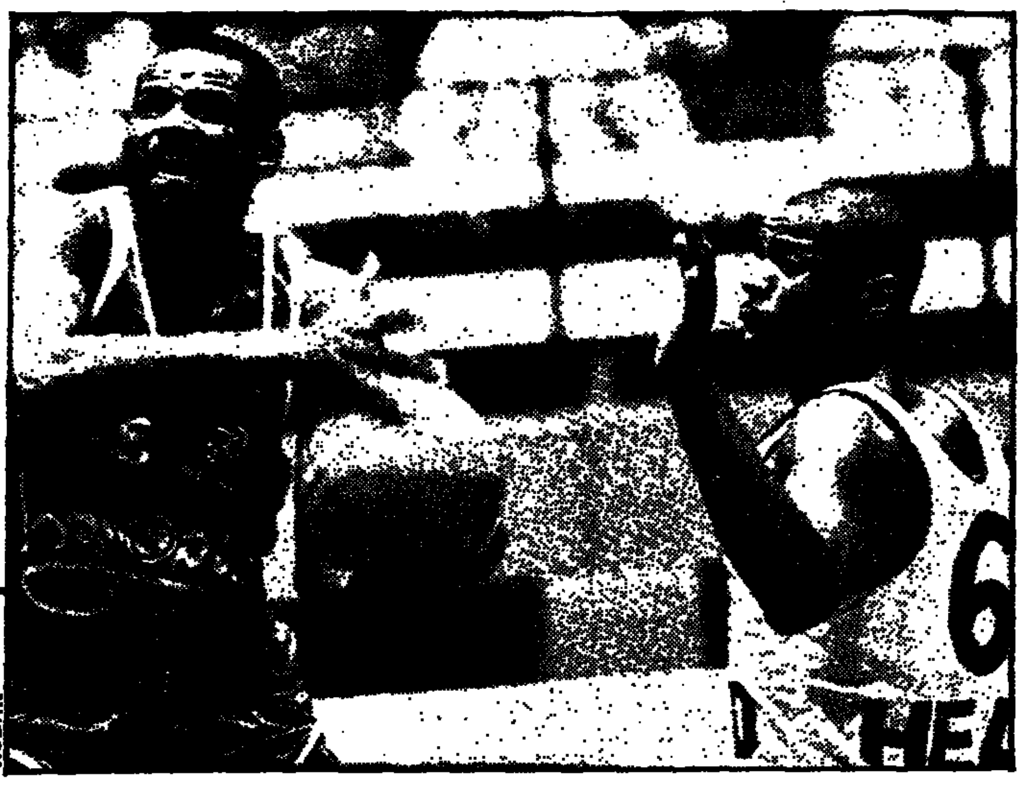

עודי ודעון. סדי פייד (מימין) וסדי וויט במאבק אמש ביד־אליהו. שניהם לא היו אמנם במיטבם אבל חבריהם דאגו לקרב מצויין שבסופו ניצחה גליל את אליצור 89-91. צילם: עדי אביטי.

כדורסל: משחק שני במסגרת המחזור ה־6 בליגה הלאומית

גליל: אח, איזה נצחון ברי

קרטיס ברי הוביל את גליל־עליון לנצחון מרתק על אליצור נתניה ביד־אליהו – 91–89

משה גורלי

הפסד שני לאליצור נתניה תוך פחות משבוע – 89–91 לגליל עליון. לשתי הקבוצות כלים למשחק מהיר ומעניין והן ניצלו אותם היטב.

השחקן הבולט במגרש, קרטיס ברי, במשחקו הטוב ביותר העונה, הוביל את הגליל לניצחון. מ־35 הנקודות שהשיג, 15 היו מטווח של 3, ומדובר בשחקן של 2.04 מ'. בנוסף לכך היה ברי רבגוני בהגנה – ריבאונדים וחטיפות, אך גדולתו האמיתית היתה בלקיחת אחריות ברגעים שאליצור איימה לסגור את הפער. ברגעים אלה מתגלה ההבדל בין שחקן טוב לכוכב אמיתי. עוד הצטיינו בגליל זיסמן וליף.

לנתניה לא היתה תשובה לברי. בוודאי שלא לגבוהים של הגליל. השלישיה האחורית הבינה מהר מאוד שאין טעם להכניס כדורים פנימה והרבתה לזרוק מבחוץ. סימס צלף באחוזים גבוהים. גברסון ריתק וקלע מכל מצב, אך עצבנותו המיותרת היתה בעוכריו, בעיקר בדקות הסיום, כאשר קבוצתו היתה זקוקה למנהיגות שקטה יותר.

פעמים הצליחה נתניה לסגור פער של 10 נקודות – אולם בכל פעם שהתקרבה נבלמה ע"י עצבנותה וע"י ברי. כרגיל במשחקים כאלה, סיפקו דקות הסיום את עיקר הדרמה. המתח גרם ללחץ והביא שגיאות: שתי הקבוצות איבדו כדורים רבים; ליף לבד מתחת לסל של נתניה ברח החוצה; מליניאק, 21 שניות מהסיום, הורה לזרוק במקום להוציא מהקו. אם להתעלם מהגליל, "חייבת" אליצות את הפסדה גם לשתי החלטות חיצוניות: העברת הביתיות ליד אליהו וכמובן החלטת מרכז אליצור שמונעת סנטר רציני מהקבוצה.

גליל עליון	91	(49)
אליצור נתניה	89	(41)

● קלעו לגליל: ברי 35, ליף 21, חזן 16, הייט 8, זיסמן 7, מזרחי 4.
● ריבאונדר מצטיין: ברי 5.
● קלעו לנתניה: גברסון 29, סימס 18, ג'ידינס 14, מאלוביק 9, ג'ונסטון 8, פייד 6, ברכה 5.
● ריבאונדר מצטיין: מאלוביק וג'ונסטון – 3.
● שפטו: דגן והגל, 1000 צופים, יד אליהו.

מחזור סוער בליגה הארצית בכדורסל: קורקי נלסון הורחק

ראשל"צ ונהריה נוצחו

יוסי רוזנברג

המחזור ה־6 בליגה הארצית בכדורסל היה סוער ומרתק ובמהלכו נוצחו לראשונה העונה שתי טוענות עיקריות לכתר, הפועל נהריה בצפון ומכבי ראשל"צ בדרום.

המשחק המרכזי בין הבלתי מנוצחות, מכבי נתניה והפועל נהריה, הסתיים בנצחון נתניה 83–81 לאחר משחק חם ומותח. ארבעה שחקנים יצאו ב־5 עבירות – מייק קרטר ושי כספי בנתניה, אילן דרקה וג'קי דוד בנהריה. 500 צופים חזו במשחק. בדקה ה־38 היה שיוויון 78–78, אך האמריקני קרטר, שהצטיין בנתניה עם 29 נקודות, דייויד רום (17 נק') וחיים קופמן העניקו בסיום את הנצחון לנתניה.

מכבי ראשל"צ הובסה במאבק צמרת במחוז הדרומי ע"י אליצור קרית אונו 93–68. סיפור המשחק שייך לקורקי נלסון שהורחק בדקה ה־12 לאחר פגיעה באייל רוזנברג, וגרם להתמוטטות כללית בקבוצה – שנוצלה ע"י חנן קרן (25 נק') ומשה רייס (21). לראשל"צ הירבה לקלוע רוני בוסני 22.

אליצור נוה דוד רמלה, היחידה בדרום ללא הפסד, גברה לאחר מאבק שקול וצמוד על א.ס רמת השרון 103–100. ארל ויליאמס קלע 38 נק' וקטף 29 ריבאונדים. רותם אורליך (34 נק') הירבה לקלוע לרמת השרון. סטיב קפלן, מאמן־שחקן רמת השרון, שותף כרבע שעה וקלע רק 3 נקודות.

יתר התוצאות:

דרום: קרית גת – בית"ר ים 93–56, נען – מכבי ים 83–65, גבעתיים – אליצור פ"ת 86–68, מכבי פ"ת – מכבי דרום 78–77.

צפון: בקעת בית שאן – עין דור תבור 80–69, כרמיאל – עמק הירדן 96–78, ק. מוצקין – חדרה 63–57, גן שמואל – בית אלפא 78–71.

סטיב קפלן (מימין) וארל ויליאמס אתמול במאבק האיתנים ברמלה. ויליאמס ניצח 103-100. צילם: ישראל מלובני

צמרת ארצית דרום
(לאחר המחזור ה־6)

1.	אליצור רמלה	457–567	12
2.	קרית־אונו	426–558	11
3.	מכבי ראשל"צ	432–530	11
4.	מכבי פ"ת	446–527	10

צמרת ארצית צפון
(לאחר המחזור ה־6)

1.	קרית־מוצקין	401–501	11
2.	מכבי נתניה	388–452	10
3.	הפועל נהריה	341–442	9
4.	בקעת בית־שאן	466–480	9

מחזור מוצלח לראשל"צ

מחזור ללא הפתעות, אמש – בליגה הלאומית בכדוריד

ברוריה ביגמן

האלופה, מכבי ראשל"צ, חזרה לעצמה. אמש, במחזור החמישי בליגה הלאומית, ניצחה בביתה את מי שדורגה בראשות הטבלה, מכבי ארזים 21–14. ראשל"צ שאיבדה שתי נקודות בטבלה, הוזרה לעצמה מהזיקה שאיבדה בשבוע שעבר לאחר ההפסד למכבי רחובות.

יריבתה העירונית ניצלה יכולת הבקעה מעולה של הבין־לאומי אליעזר ורד – 14! שערים, והניצחון 32–25 על מכבי פ"ת, שעדיין לא זכתה בנקודת ליגה ומדורגת אחרונה, העלה אותה למקום הראשון בטבלה. סגנית האלופה, הפועל ר"ג, התאוששה לאחר שני הפסדים, וניצחה 28–22 את מכבי רחובות. העולה החדשה אס"א ת"א השיגה נקודת ליגה שניה, לאחר שהישוותה שניה מהסיום 24–24 עם מכבי נתניה. הפועל רחובות, אשתקד שלישית, השיגה ניצחון ראשון 17–13 על אליצור הרצליה. גיבור המשחק היה השוער מנחם פולק, כשעצר 5 פנדלים ו־20 (!) כדורים משישה מטרים.

מכבי ראשל"צ – מכבי ארזים 21–14 (12–7).

הרמת־גנים הצליחו למתוח את הראשונים 17 דקות בלבד (6–6). כניסתו של עדי כנען שינתה את יחסי הכוחות לטובת ראשל"צ, שבמשחק מהיר הצליחה לעלות את יתרונה. הארזים התקשו לעמוד בקצב, מה עוד שכוכבם בניגוד נעדר עקב מחלה.

הבקיעו לראשל"צ: כנען 6, צרפתי 5, דדוקר 4, פופקו 2, עמר, בשן, אילדיס ואוסלנדר 1 כ"א. לארזים: שמש 6, גניצקי, אלינב ופרי 2 כ"א, גונן גוז ומועלם 1 כ"א. שפטו: זילברצוייג ושדה בראשל"צ. יצחק מרי

הפועל רחובות – אליצור הרצליה 17–13 (10–8).

הבקיעו לרחובות: דודוביץ 5, רון 4, כהן 3, רבינוביץ 3, אדלר ומוריץ 1 כ"א. שערים לאליצור: פיינזילבר 5, הרסמן, מלס ומנדיל 2 כ"א. צ'סלר ולייבה 1 כ"א.

שפטו: זכצקי ונוסמן בהיכל הספורט ברחובות. יחיאל חפצי

הפועל ראשל"צ – מכבי פ"ת 32–25 (18–12).

הליגה הלאומית בכדוריד
(לאחר המחזור ה־5)

1.	הפועל ראשל"צ	92–114	10
2.	מכבי ראשל"צ	79–118	8
3.	מכבי ארזים	86–116	8
4.	הפועל פ"ת	90–123	8
5.	מכבי נתניה	95–103	7
6.	הפועל ר"ג	101–121	6
7.	מכבי רחובות	104– 92	4
8.	אליצור הרצליה	96– 87	3
9.	הפועל רחובות	93– 78	3
10.	אס"א תל־אביב	121–101	2
11.	הפועל נופ־ים	133– 87	1
12.	מכבי פ"ת	143– 95	0

הבקיעו לראשל"צ: ורד 14, דיין 9, קושניר, כהן ושלום 3 כ"א, רפאלי, בז'ה ונחמני 1 כ"א. לפ"ת: מגדל וקביליו 9 כ"א, ולקין 4, מנה 3.

שפטו: גורודין והרט, 100 צופים ביהוד. שמעון קרוזו

הפועל פ"ת – נופ־ים 30–19 (16–8).

הבקיעו לפ"ת: עמר 10, שיבי 6, טננבאום 4, ברד 3, אוברקוביץ', תלוסה וישראל 2 כ"א, גולברט 1. לנופ־ים: הרבון 8, כהן וויפרט 4 כ"א, נקל, לשד והולצמן 1 כ"א. רזן וולקין

הפועל ר"ג – מכבי רחובות 28–22 (13–7).

הבקיעו לר"ג: גרא 9, סומך ופרוכטר 5 כ"א, מאירוביץ 3, ז'רמונסקי וולינגר 2 כ"א, אריאלי וגרינפלד 1 כ"א. לרחובות: איזנברג 8, שמחי 7, בלדר 3, זיו 2, גולשיפר ומדינה 1 כ"א.

שפטו: בן־שלמה ורוזנברג, באולם האוניברסיטה בת"א. אמיר איזנברג

אס"א ת"א – מכבי נתניה 24–24 (14–14).

הבקיעו לאס"א: אפילביץ 12, גיסין וטורקניץ 4 כ"א, שיבי 2, מיטרני וגלעדי 1 כ"א. לנתניה: דוידאי 8, פינקלשטיין 5, פפרר ב"ץ 4, ברק, סולומון ובכר 2 כ"א, שמיד 1.

שפטו: הרמן ופוקס באולם האוניברסיטה בת"א.
אמיר איזנברג

הקידומת של איטליה: 00

יובנטוס ונאפולי צמודות בפסגה, בנקודות ובהישגים אתמול: 0–0 ● פטישי לונדון היכו באברטון

שתי מובילות טבלת הליגה האיטלקית, יובנטוס ונאפולי, סיימו אתמול את משחקיהן בתיקו 0–0, במסגרת המחזור ה־8. יובנטוס שבה מקומו עם נקודה בודדת ונאפולי זכתה באותו שלל, לאחר משחק הצמרת הביתי שלה מול אינטר. כעת דולקות מילאן, אינטר, קומו, רומא וורונה אחרי שתי המוליכות, במרחק שתי נקודות מהן.

מי שניצלה את אובדן הנקודות של יובה ונאפולי היתה מילאן, שהעפילה למקום השלישי ואף צימצמה את הפער מהצמרת. מילאן גברה על פיורנטינה 3–0, מצמד שערים של החלוץ פיאטרו פאולו ושער נוסף של הקפטן פרנקו בארסי. בדו־קרב הבלתי מנוצחות בין קומו ויובנטוס, נותרו שתי הקבוצות עם ההישג... לאחר תיקו 0–0. קבוצה נוספת שעדיין לא נוצחה העונה היא נאפולי.

רומא, ללא החלוץ המושעה רוברטו פרוצו וללא ברונו קונטי הפצוע, איפשרה לעולה החדשה אמפולי לעלות ליתרון בדקה ה־23. במחצית השניה התנהגה רומא כמו רומאית...והפכה את הקערה על פיה, משעריהם של פאולו באלדיירי (צמד) וסטפנו דסידרי. בסיום: 1–3 לרומא. ורונה, עדיין ללא פרבר אלקיאר ופאולו רוסי הפצועים, גברה על אטלאנטה 2–1. מרינו מאגרין העלה את אטלאנטה ליתרון בדקה ה־42. אנטוניו די ג'נארו ורוברטו גאליה דאגו לשנות את התוצאה במחצית השניה.

טורינו הביסה את אבלינו 4–1, כשגיבור המשחק היה ההולנדי ווים קיפס שכבש שלושער במחצית הראשונה. ג'יובני פראנצ'יני כבש את השער הרביעי. יתר התוצאות: ברשיה – סאמפדוריה 0–0; אודינזה – אסקולי 3–0. צמרת הטבלה: 1. יובנטוס 12 נק'; 2. נאפולי 12 נק'; 3. מילאן 10 נק' 4. אינטר 10; 5. ורונה 10; 6. רומא; 7. קומו 10.

■ **אנגליה: ווסטהאם במקום הרביעי**

בלונדון גברה אתמול ווסטהאם על אברטון 1–0, במשחק שהוקרן בשידור ישיר בטלוויזיה. את השער היחיד במשחק כבש הקשר אלן דיקנס בדקה ה־49 בנגיחה לאחר הגבהתה קרן מרגלי הקשר המחונן אלן דבנשייר ששב לאחר פציעה. ווסטהאם העפילה למקום הרביעי בטבלה והיא מרוחקת ארבע נקודות מהמובילה נוטינגהאם.

בריאן רובסון, קפטן מנצ'סטר יונייטד ונבחרת אנגליה, שנפצע שלשום במשחק הליגה מול קובנטרי, יחמיץ את משחק נבחרת אנגליה מול יוגוסלביה בשבוע הבא, בקרם גביע אירופה לאומות.

■ **הולנד: איאקס ואיינדהובן בסימן 24**

בהולנד, במחזור ה־14, גברה אתמול אייאקס במשחק צמרת בחוץ על פיינורד 3–2. יתר התוצאות: הארלם – אקסלסיור 0–1; זבולה – ונדאם 1–1; כרונינגן – ספארטה 1–1; טוונטה – איגלס 1–1; דן־בוס – פורטונה 3–1; צמרת הטבלה: 1. אייאקס 24 נק'; 2. איינדהובן 24 נק'; 3. פיינורד 19 נק'.

■ **ספרד: רק 0–0 לברצלונה**

בספרד סיימה מוליכת הטבלה, ברצלונה, את משחק החוץ שלה מול ספורטינג בתיקו 0–0, במסגרת המחזור ה־12. יתר התוצאות: ריאל ואלדוליד – סיביליה 1–0; אספניול – קאדיז 1–0; ריאל מורסיה – ריאל מאלורקה 2–0; ריאל סארגוסה – אוסאסונה 1–0; ריאל בטיס – ריאל סוסידאד 1–0. צמרת הטבלה: 1. ברצלונה 17 נק'; 2. ריאל מדריד 17 נק'; 3. אספניול 15 נק'.

קצורין: חולון הולכת על נצחון

"הפועל חולון תשחק על נצחון במשחק הגומלין עם וילרבאן", אמר אתמול מאמן הפועל חולון מולי קצורין לפני שהמריא עם קבוצתו למשחק הגומלין בגביע אירופה למחזיקות גביע בצרפת. לדברי המאמן, הפגינה קבוצתו משחק חלש בנצחון הביתי על וילרבאן בשבוע שעבר (86–76). "אם במשחק כזה נצחנו, אין לי ספק שעם קצת שיפור, בעיקר במשחקו של קני באניסטר, נוכל לעבור את הצרפתים", אמר קצורין.

"אנימל" גילח בסוף השבוע את שיער ראשו, לדבריו כמו שחקני הנ.ב.א ערב פתיחת העונה החרשה, והוא יצא לצרפת כשהוא סובל מהולשה ומקילקול קיבה. אורי שטרק

ג'ורדן קלע 50 נקודות!

הפסד בכורה לאלופה בוסטון במילוואקי

מייקל ג'ורדן קלע אתמול 50 נקודות בנצחון שיקגו על ניקס בניו־יורק 108–106, בערב המשחקים השני של עונת הנ.ב.א. זו 41 ... ג'ורדן את כל הנקודות של שיקגו ... אלופת הליגה, בוסטון סלטיקס, נוצחה ... הבאקס במילווקי 111–105 ... קאמינגס קלע 26 נקודות ... 33, לארי בירד 24 ... ללא דני איינג' ... [illegible]

יוסטון, ללא ... ראלף סמפסון (פצוע) ניצחה בביתה את ... 112–102 ... קלע 28 ... 92–89, אטלנטה – נאטס 131–111 ... 39 ... 22 ... 114–105 ... 117–111 ... 109–131 ... 119–110 ... 105–108. [illegible]

אליצור נתניה חוזרת ל... נתניה

ברוריה ביגמן

אליצור נתניה לא תקיים עוד בסיבוב הראשון של הליגה את משחקיה הביתיים ביד־אליהו. שני ההפסדים האחרונים – לקאנטו בשבוע שעבר, ולגליל עליון אמש – שיכנעו את קברניטי הקבוצה שיד־אליהו אינו מעניק להם ביתיות, והמשחק עם מכבי חיפה יתקיים בנתניה.

נתניה יוצאת היום לאיטליה למפגש הגומלין עם קאנטו במצב רוח שפוף לאחר ההפסד המפתיע לגליל. המאמן יוסי הררי אמר: "קאנטו לא השאירה עלי רושם של קבוצה גדולה. אם נשחק טוב בקאנטו נוכל לנצח. המפתח להצלחה הוא שיפור של 100% ביכולתם של השחקנים הגבוהים שלנו, שעד כה מאכזבים".

● הערב במחזור הרביעי בליגה הלאומית לנשים: בני־יהודה – אליצור ראשל"צ, אס"א – אליצור ת"א, מכבי דרום – מכבי ת"א, הפועל ת"א – חיפה, גלבוע – מכבי רמת־חן, הפועל ים – הפועל גבעתיים.

הפתעה: פולי ניצח במרתון ניו־יורק

ג'יאני פולי, השיאן האיטלקי, זכה אתמול במרתון של ניו־יורק ... [illegible] ... שישי ... 26 ... 2.11:06 שעות ... [illegible]

... במקום הראשון בין הנשים ... 2.26:04 שעות ... [illegible]

טניס: הצלחה ישראלית בטורניר בי"ם

התחרות השניה במסגרת הסבב הבינלאומי לגברים ולנשים בטניס, החלה אתמול בירושלים. שני ישראלים הבטיחו עלייתם לשלב הבא: אלי קרמר גבר על פרגסון מארה"ב 6–3, 6–2, ויורם בר־און ניצח את פוטינגר ממערב גרמניה 6–3, 4–6, 6–3.

פרט להם נמצאים ברשימת 32 המתחרים חמישה ישראלים נוספים. היום תיפתח גם התחרות לנשים ע"ש תנסה פיליפס. מדורגת ראשונה: פנינגטון (אנגליה). שניה – שגית דורון מישראל.

עיד האורות של בוריס

בוריס בקר ממשיך לנצח. אתמול זכה בקר בטורניר פאריס, לאחר שגבר בגמר על הספרדי סרג'יו קאסאל 6–4, 6–3, 7–6. בקר זכה בשלושת השבועות האחרונים בשלושה טורנירים שונים, בשלוש יבשות: סידני, טוקיו ואתמול פאריס.

ראמש קרישנאן מהודו זכה אתמול בטורניר הטניס של הונג קונג, לאחר שגבר בגמר על אנדרס גומז מאקוואדור 7–6, 6–8, 7–5. לפני שבוע הדיח גומז את קרישנאן בסיבוב הראשון של טורניר טוקיו.

מרתון וושינגטון: הישג לנכים ישראלים

צמד רצי מרכז הספורט לנכים איל"ן ר"ג זכו בהישגים נאים במירוץ מרתון האמרינס שנערך בוואשינגטון, בהשתתפות כ־11 אלף רצים.

אלישע עזרא סיים שביעי מבין הנכים בזמן של 2.44:03 שעות. חברו שלמה שרוני הגיע תשיעי – וראשון מבין הנוער עד גיל 18. זמנו 2.56:06 שעות. אברהם תשובה

קאנטו ניצחה – וארזה מנצחת

... אמש ... אליצור נתניה ... 98–104 ... [illegible] ... 77–86 ... 94–100 ... 101–115 ... 81–89 ... [illegible]

בעקבות המחזור

פרשת השבוע

לקום מחר בבוקר עם שיר חדש בלב

טובי פולק

היה זה אמנם רק אחרי המחזור השני של הליגה השנה, אבל כבר אז נפל בחלקו של ח"כ יוסי שריד לכתוב את „זוית הח"כ" ב„מעריב ספורט", אחרי משחק של הפועל ת"א. הוא כל כך התאכזב, שהתוצאה נשמעה מקצה הארץ עד קצה. אנשי הפועל ת"א לא נשארו חייבים, ולמחרת התפרסם במדור שיר תגובה נמרץ, פרי עטה של עליזה זאנה, אשת כדורגלן הקבוצה יוסי.

בימים אלה, נרמה, יש בהפועל תל־אביב הרבה פחות מצב־רוח לפואטיקה. אפילו שהרבה משוררים אוהבים את הסתיו, כמו שגם יודעים להשתמש לצרכיהם היטב באירועים לא משמחים, על מנת להעשיר את אוצר פיוטיהם הליריים.

בבית משפחת זאנה מתקבל בימים אלו המקום ה־15 בטבלה בשקט רועם. עליזה, אם הבית, הולכת על בהונותיה על מנת שלא להרגיז את הבעל יותר מדי. מקום כמו המקום ה־15 בליגה מוצא את ביטויו גם בחיי המשפחה. ככה זה.

אמש לא היתה עליזה בבית. יוסי ענה לטלפון, ואמר שמצב הרוח הוא לא מי יודע מה. לא, לא כל כך בא לו להתייחס לעניין המקצועי של מצב הקבוצה. זה לא הזמן. צריך לעבוד קשה, בש־קט, ואולי המצב ישתפר. אל השיר של עליזה הוא מתייחס כאל קוריוז. היה ועבר. זה אמנם לא היה מקרי, כבר היו לה נסיונות מגרה מהסוג הזה, אבל אין כרגע על הפרק שיר־כדורגל חדש.

אבל בבית משפחת זאנה אוהבים להסתכל קדימה. היום זה נשמע ליוסי מעט רחוק, אבל הוא בהחלט היה שמח אם לעליזה תהיה הזדמנות לכתוב להפועל את שיר האליפות החדש, העונה. אם, אחרי ככלות הכל, זה באמת יקרה – ודאי יימצא בהפועל איזה מלחין אלמוני שיהפוך את מילות שיר האליפות של עליזה זאנה להמנון הפועלים החדש.

כוכב עולה התואר הנ"ל שייך השבת בלא ספק לאיש ניצח אתמול את האלופה בנת־ניה: **שלום תקוה**. תקוה נתן הצגה גדולה, של שחקן גדול. הכל עבר דרכו. בתצלום של **ישראל מלובני** מודגמת אחת השיטות הבודדות שנותרו להפועל ת"א על־מנת לעצור את שלום. אגב, תקוה גמר את המשחק בחוץ, על הספסל, פצוע. הוא עוד ישוב.

עימות ביציע

ירון (ירושלים): לא חשבתי שהם כל־כך קטנים. הרצל (נתניה): אתם לוקחים אליפות ב־10 פור

יוסי לוי

ביום חמישי האחרון נפגשו במדור זה ירון צדקיהו (בית"ר ירושלים) והרצל קארדי (בית"ר נתניה). צדקיהו היה בטוח בעצמו בקבוצתו. קארדי כבר לפני המשחק חשש מירושלים והודה שהיא טובה יותר. המשחק בשבת בבלומפילד הוכיח כי שניהם בחורים ריאלים. אתמול שוחחו השניים בשנית, ובסיום אף נפרדו כידי־דים.

– ירון, אם היית נותן להרצל 7 פור, היית מפסיד.

ירון: „הלוואי כל שבוע הפסד כזה".

הרצל: „יש לך קבוצה גדולה".

ירון: „לא תארתי לעצמי שבית"ר נתניה כאלה קטנים".

הרצל: „נכון, מה לעשות".

ירון: „זה שיש השנה שתי קבוצות בית"ריות חוץ מאיתנו יעזור לנו לצבור את 12 הנקודות שחסרות לנו בכדי לזכות באליפות".

הרצל: „אתם לוקחים אליפות ב־10 נקודות פור".

ירון: „לדעתי, לבית"ר נתניה יש סיכוי להשאר בליגה. שלא תרימו ידיים. אנחנו נעזור לכם ואתם לנו. אנחנו נחסל את הקט־נות, ואתם את הגדולות".

הרצל: „כמו שעשינו למכבי חיפה".

ירון: „בדיוק. אגב, כל הכבוד לכם שלא סגרתם בשבת את המשחק".

הרצל: „אנחנו משלמים בריבית דריבית על השמחות שהיו לנו בשנה שעברה".

ירון: „הגיע הזמן שתתרגלו לליגה הלאומית".

הרצל: „אנחנו זקוקים לנס. שחקנים עוזבים אותנו, נפלנו עם הרכש".

ירון: „אנחנו מוכנים לקחת את שלמה קירט".

הרצל: „בבקשה, רק תשאילו לנו את אוחנה ומלמיליאן לכמה משחקים".

ירון: „אני מוכן לתת לכם את אברהם לוי שיעשה סדר בקבר־צה".

הרצל: „שיבוא. אנחנו צריכים מישהו כזה".

ירון: „גם יו"ר בית"ר רוני בר־און היה חותם על זה".

הרצל: „בשבת אנחנו היינו גרועים ואתם טובים. אבל כבר ביום חמישי אמרתי שבית"ר אימפריה. יש לכם שחקנים טובים חוץ מאוחנה ומלמיליאן (שמואלי, שוורץ, מלכה)".

ירון: „אני מקווה שנתניה תשאר בליגה וירושלים תקח אלי־פות".

הרצל: „אם בית"ר ירושלים לוקחים אליפות ונתניה נשארים, אני מזמין את ירון בסוף העונה. אולי עוד נתאושש. יש לנו עוד שלושה משחקי בית מתוך ארבעת המשחקים הקרובים".

– ירון, לא היה מספיק לכם לנצח 2–3 הפרש. הייתם חייבים לשבור אותם?

ירון: „מתוך נסיון של עונות קודמות, יחס השערים חשוב מאוד. אני מצטער שדווקא בית"ר נתניה היו הקורבן".

הרצל: „רע לך שהפועל לוד לא תשמור את מלמיליאן ואוחנה כמו שאנחנו שמרנו".

ירון: „אל תדאג לנו. אגב, הרצל אני מזמין אותך לסיבוב בשוק מחנה יהודה להיות אורח שלי ולאכול על האש".

הרצל: „תודה. אני אבוא לבקר עם כמה שחקנים שלנו".

ירון: „נארח אתכם כמו מלכים. תהיו אורחים של בית"ר ירוש־לים".

הרצל: „אולי תדביקו אותנו בהצלחות שלכם".

ירון: „למה לא, הלוואי".

● ירושלמי ירון צדקיהו

● נתנייתי הרצל קארדי

השבת שהיתה

פעם היריבות היו בפיגור כבר בדרך לנתניה

צבי קופמן

ברשימת המועמדות להאבק על התואר מצזיה גם מכבי נתניה, המותירה העונה רושם טוב ומב־טיח. גם משום־כך ניסו השבת, בשולי המגרש, בסיום משחק הניצחון על האלופה (3–1), להשוות בין נתניה־86 לבין נתניה הגדולה שנטלה 5 אליפויות.

האם אתם טובים היום כמו בימים ההם? – שאלתי אתמול את הקפטן חיים בר, שריד כמ־עט אחרון מתקופת הזוהר.

חיים: עדיין לא. היום אנחנו יותר נלחמים מבעבר, וזה בא על־חשבון המשחק היפה, חוץ מש־לום תקוה שהוא טכני מאוד. אל תשכח שבשנים ההן היו לנו 5־6 בנבחרת, ולכן היינו יותר משר־פשפים ויותר טובים. היום תקוה רק נכנס לנבח־רת. בשנים הגדולות היינו יותר מלוטשים. אפילו אני הייתי אז יותר מהיר. יריבים שלנו אמרו אז, שכאשר הם מגיעים לוינגייט בדרך לנתניה, הם כבר בפיגור של 0–1. רעדו מפנינו. אני לא יודע אם אנחנו בשלים היום לאליפות, כי אנחנו לא מנוסים ויש לנו צעירים, אבל לצמרת – בטוח.

■ **לויאן – אטקינסון. קולגות**

יו"ר בית"ר ת"א (6 שנים) דוד לויאן הזכיר לי – תחזיקו חזק – את יו"ר... מנצ'סטר יונייטד, מרטין אדוארדס. זו לא בדיחה. ההסבר – מיד. אדוארדס הכריז לפני כמה שבועות, לאחר שהכש־לונות רדפו את יונייטד (עד היום) כי כל עוד הוא באולד־טראפורד, המנג'ר רון אטקינסון לא יודח. כך בדיוק, או בערך, אמר יו"ר בית"ר על אריה רדלר לאחר ארבעה הפסדים רצופים.

לויאן חייך כשסיפרתי לו על הקולגה שלו. אבל במלוא הרצינות הכריז: כל מי שמכירים או־תי יודעים שאני עומד מאחורי כל מילה שלי. תראה לי מישהו שיאמר ששיקרתי ואשלם לך. אולי בג'ונגל של הכדורגל הישראלי, כאשר יו"ר או מנהל אומרים דבר ומקיימים אותו, זה נדיר. אבל לי יש מילת כבוד. וכך נהגתי גם במכבי פ"ת. רדלר לא יפוטר, יהיה אשר יהיה. אמרתי לו לפני שבועיים ואומר לו זאת גם היום, כי בית"ר ת"א שלו עד למחזור ה־30, אפילו נרד לארצית. על דיברתי. ועם רדלר אין לי חוזה, רק מילת כבוד.

– ואם, במקרה שיימשכו ההפסדים, ימרדו השחקנים במאמן?

לויאן: הם מרוויחים טוב כדי שישחקו טוב וי־סתמו את הפה. הם לא יקבעו מאומה בבית"ר. מי שיפתח את הפה, יישב בבית. נומרוד לא רצה בש־נה שעברה את רדלר, אבל רדלר ממשיך ואילו נומרוד מחפש קבוצה... אני לא מאשים את המאמ־נים בכשלונות. רק אם יבוא אלי ביוזמתו ויבקש להשתחרר – זה כבר סיפור אחר.

■ **4? 6? ואולי 7?**

חילוקי הדעות בנושא הציונים בין שלושת עי־תוני הערב היו אתמול לגבי כמה שחקנים. נתרכז בשניים.

ארז לולו ממכבי ת"א קיבל בידיעות אחרונות 7, בחדשות 6 ובמעריב 4.

שאלתי שניים מיריביו השבת, שחקני מכבי יבנה, איזה ציון היו נותנים לו. דוד ועקנין: בדרך כלל הוא שחקן טוב. השבת היה בינוני. הייתי נותן לו בין 5 ל־6. פרדי לסנר: בלעדי לולו, הקי־שור של מכבי ת"א לא יכול לתפקד. הוא פועל שחור, מתקל מחלק כדורים. מגיע לו בין 6 ל־7. אם הם היו מנצחים, הייתי נותן לו 7.

רוני לוי ממכבי נתניה קיבל במעריב 8 ובידי־עות אחרונות ובחדשות 6. יריבו שבתאי לוי מהפועל ת"א: רוני הוא כשרון, קצת שונה בנוף החלוצים שלנו. גבוה, בנוי חזק ומשחק בכח. הולך להיות שחקן טוב, אבל עליו לשפר את הטכניקה האישית. הייתי נותן לו השבת 6. חיים בר, בלם נתניה: רוני שחקן מעולה. תוך שנה־שנתיים יהיה אחד החלוצים הטובים במדינה. יש לו שליטה מצויינת ובועט טוב. קשה לקחת אותו בראש. מגיע לו השבת לפחות ציון 7.

הרדי ואלמני אופטימיים: עוד לא אבדה תקוותנו

שני כוכבי העבר של מכבי חיפה מאמנים היום את הנוער של מכבי והפועל. שניהם גם מאמינים שהנסיגת מכבי זמנית, ושהיא עוד תדבר השנה

יונתן הללי

ג'ורג' הרדי ואשר אלמני מאמנים היום את קבוצות הנוער של מכבי והפועל חיפה. בעבר הם היו מכוכבי הירוקים, ומי שהצעידו את מכבי להישגים מרשימים בסוף שנות ה־50. שניהם מביטים היום בעצב על מצבה הלא כל־כך סימפטי של סגנית האלופה, נוכח הכשלונות האחרו־נים במשחקי הליגה. אך האופטימיות עדיין לא עוזבה אותם.

אלמני חש בשבת האחרונה על בשרו את עוצמת האימפריה הירוקה. קבוצתו, הפועל חיפה, נחלה תבוסה צורבת בדרבי הנוער למכבי, 2–8. מיותר לציין שמאחורי הצלחה זו עומד ידידו וחברו הטוב עד עצם היום הזה, ג'ורג' הרדי. אלמני מסוכנע כי „מנקודת השפל אליה הגיעו חניכיו של שלמה שרף אפשרית רק עליה. אחרי שלוש שנים בפיסגת הכדורגל, הנסיגה בהחלט צפויה, אם כי אני משוכנע שהירידה היא זמנית בלבד".

את הסיבות להפסדה של חיפה ללוד בשבת מסביר אלמני: „לוד שיחקה עם שמונה ולעתים תשעה מגינים, ואילו חיפה שיחקה עם שישה או שבעה חלוצים. כש־15 שחקנים משחקים ברדיוס של 20 מטר משער היריב, כמעט בלתי אפשרי להבקיע".

הרדי, כמו אלמני, סבור עם זאת כי שבועיים אחרי שישוב הקשר ברוך ממן להרכב, וחזרתם לכושר של המגינים מרילי ואהרוני, יבוא השינוי המיוחל: „אותם בחורים שהצעידו את המועדון לשעות היפות בתולדותיו עדיין משחקים בקבוצה, והם אלו המסוגלים להוציא את העגלה מהבוץ" טוען הרדי, ומוסיף: „השאלה כמובן מתי, אבל לי אין ספק זה יגיע מהר מאוד. אני לא רואה שום הסבר מקצועי למשבר."

הרדי ואלמני קובעים פה אחד: „הרכב פחות או יותר קבוע, שיתגבש בשבועות הקרובים יהווה סכנה של ממש לכל קבוצה בליגה".

כוכב הנוער של השבת

רוזלס: כדור או עט

דוד לביא

נמרוד רוזלס, 17, ממכבי חי־פה, לא כבש אמנם אף אחד משמר־נת השערים שהבקיעו חבריו לר־שת הפועל חיפה בדרבי שנערך שלשום (2–8 לירוקים). בכל זאת בחרנו בו לכוכב המחזור בנוער.

בזכות משחקו כקשר השתלטה מכבי על מרכז השדה, ואיפשרה לחלוציה להגיע למצבי הבקעה נר־חים, שרבים מהם מומשו (ראה תוצאה). הנצחון היה הכרחי. נמ־רוד מסביר: „לדרבי יש משמעות מיוחדת עבורי. אני גר בקרית־חי־ים, וזהו מעוזם של האדומים. רבים מהחברים שלי בבית־הספר משח־קים בהפועל חיפה, כך שאם היינו מפסידים, לא הייתי יכול לצאת מהבית מרוב בושה".

נמרוד מקווה להשתלב בעתיד בקבוצה הבוגרת של מכבי חיפה. אםלא כדורגלן, הוא מקווה להיות כתב ספורט. כמכביסט, לבטח תהיה לו בעיה עם האובייקטיביות.

ארבעה תפרים בראשו של זאנה

בראשו של יוסי זאנה, בלם הפועל ת"א, נתפרו אתמול ארבעה תפ־רים. במשחק עם מכבי נתניה, בשבת האחרונה, נפגע זאנה בהתנגשות אוירית, אך הוסיף לשחק. בלם האלופה צפוי לחזור לאימונים במהלך השבוע.

דוד שוייצר, מאמן האלופה, ערך אתמול בבוקר אימון לפצועי קבוצ־תו. מיקי בן־שטרית נטל חלק באימון, ונראה כי הוא מחלים מפציעתו.

יו"ר מכבי יפו סומך על השוער קוזניצקי

אלכס פרלסמן

הנהלת מחלקת הכדורגל של מכבי יפו החליטה שלא להענות בשלב זה לדרישתו של המאמן בן־חור מזרחי, שביקש לתגבר את הקבוצה בשוער ובבלם קרמי. „לא נבצע שום רכש. אולי נחזיר ליפו את אלי שכטר (שגדל באגודה, ונמכר לפני שנה להפועל ירושלים). יש לנו סגל שחקנים טוב, והקבוצה יכולה להצליח אתם" – אמר אמש יו"ר מחלקת הכדורגל, אביגדור (טופצ'ה) פרסיאדו.

פרסיאדו נותן אמון מלא בשוער יפו, לביא קוזניצקי, לגביו טוען המאמן כי הוא עדיין חסר נסיון. „לביא גדל אצלנו, הוא שוער מוכ־שר, ועובדה שהוא השוער הראשון בנבחרת הנוער. את הנסיון שלו הוא יקבל במכבי יפו". עיסקת רכישתו של הבלם רוני פרי מהפועל קרית־אונו לא תתבצע, לפחות לפי שעה, במיוחד בגלל העלות הגבו־הה שלה. קרית־אונו דורשת עבור מכירתו 38 אלף דולר. רכז הכדור־גל של קרית־אונו, ישראל סטוצ'ינסקי, אמר אמש כי אפשר שהשבת ישוב פרי ללבוש את מדי הקבוצה המקומית, במשחק הבית נגד בית"ר באר־שבע.

מספר חזק

מקום אחד גבוה מדי

צבי בר־שירה

„למות או לכבוש את ההר" משנתו של ראש בית"ר מיושמת עד תום ע"י תלמידיו, התל־אביביים לפחות: בשלב זה נותרה בית"ר ת"א (תזכורת: צע־דה בראש אחרי המחזור השני) יחידה בליגה הלאומית שלא עד־שה חשבון ולא רוצה לשמוע על תיקו.

סכנה לקפוץ בראש. הדבר כבר נאמר, אך הוא ראוי לאיז־כור: קללת המקום הראשון צרי־כה להדאיג גם את חבורת־מל־מיליאן, המתייצבת בסוף השבוע בלוד: עד כה לא הצלי־חה אף קבוצה אחת לשמור על מקומה בראש הטבלה יותר ממחזור אחד. הקרבן האחרון: כפר־סבא.

כתובת על הקיר. כדאי להן להיזהר, ל־3 העולות החדשות, אך הן מסוגלות לחולל היסטו־ריה בכך שהן ירדו כשלעומת שבאו, אחרי „טיול" לאומי בן עונה אחת. נכון להיום מפריע לחיזוי זה רק גורם אחד, מכובד כשלעצמו: אלופת הליגה, הפר על ת"א.

הציצו ונפגעו. חידה: מה המשותף לדני ירושלמי (עמידר) ואבינועם הברי (יהוד)? על הת־שובה „מגן ימני" מקבלים נקו־דה אחת. התשובה הנכונה: הש־ניים הורחקו במשחק הליגה הראשון שלהם, עוד לפני שהס־פיקו להדיח אבק־שריפה.

תרופה למחלה. למנהלי הפועל ירוחם, קבוצת זנב הטבלה בלי־גה א' דרום, היה ברור שעם מא־זן כזה (5 משחקים – 0 נקודות) אי אפשר להמשיך. החליטו לה־תוך והמידו את המאמן שמואל אדמון ביעקב דהאן, גם הוא כקודמו באר־שבעי בדימוס. לפי שעה זה נראה טוב ובירוחם (0–3 נגד רמת־השרון) כבר רו־אים את האור בקצה המנהרה.

שאילתות. זאב זלצר, מדוע חיכית 5 מחזורים כדי להכליל את יגאל מנחם בהרכב הפותח? דוד קרקו, מדוע אתה מתעקש להטיל על יהודה דוקאש ביצוע בעיטות־11, אחרי שהבחור החד־מיץ פעמיים מ„הנקודה הלב־נה"? מעניין לשמוע את הסברי־כם.

מכון לאבון

לוח מעריב

לך על בטוח

המשרד הראשי: בית מעריב, רחוב קרליבך 2, תל־אביב מיקוד 132 67. טלפון ישיר למסירת מודעות: 03-251333 (רב קווי). מחיר מודעת מינימום (8 מילים): 52 ש"ח. כל מילה נוספת: 7 ש"ח (המחירים כוללים מ.ע.מ). מחיר אחיד לכל ימי השבוע (כולל ערב שבת וחג)

בשיתוף עם THE JERUSALEM POST

דירות

- שורות לקבלת מודעות בטלפון ללוח מעריב בכרטיסי אשראי: דיינס, ויזה + 30, ישראכרט ודיינרס 03-227117, 03-227118, פתוח רצוף (פרסום אודיאל). (#15214)
- באילת דירות פאר, 120 מ"ר, נוף לים. 059-75276 (#10102)
- ביזהסכורת דירת פאר, להולכה לתקופה ארוכה לרופא בישראל, 2 חדרי שינה, חדר עבודה, חדר אוכל, מתאים במיוחד לבעלי הכנסה גבוהה. 052-77431 (#10727)
- "ראשון" מודעות ל"לוח מעריב" מתקבלות בטלפון 03-37-16-22 (#14251)
- זוג מעוניין, לשמור על בית, תמורת מגורים. 052-543880 (#16138)
- כדאי!!! אשראי עד 60 יום למפרסמים בלוח מעריב, באמצעות "פרסום אך" שרות 24 שעות ביממה. 03-885-865 (#19686)
- אשראי עד 60 יום!!! קבלת מודעות ל"לוח מעריב" ב־8:00-20:00 03-739297, 03-727630, 03-738707, רצוף ללא הפסקה "פרסום מך". (#16134)
- בית גדול להשכרה, בשכונה מהודרת בלונג איילנד, ניו־יורק. 02-533319, 02-533017 (#22265)

וילות ובתים

- ברעננה ברסקו, דו־משפחתי, 2½ (לא בשטח) 052-452638 (#3312)
- בהרצליה־פיתוח, מיידי, חיידים, בית פאר, במקום מצויין על 540 מ"ר, גינה, כולל דירה עם כניסה נפרדת 235,000 דולר. "הקו־לוין" 052-557689 (#3721)
- למכירה, בכרכו יפו, למגורים/לעסק, 150 מ"ר. 356970, 844834 (#3778)
- ברמת־אפעל, קוטג', 200 מ"ר בנוי, 450 מ"ר קרקע, מיקום טוב. 270,000 דולר. 03-352274 (#6606)
- ברמת־גן, אלתמרון!!! וילה 8 משרדים/מגורים. 052-88948 (#7016)
- וילה 3½ חדרים בקרית־נורדאו בנתניה, גם להחיים. 053-51743 (#8509)
- בגדרה למכירה דירה דו־משפחתית, 4 חדרים. 055-92530 (#8780)
- בכפר־שמריהו, במקום יפה ביד־חי בית + 1½ דונם. 052-552692, 052-554007, 052-72423 (#10230)
- בהרצליה־פיתוח, להשכרה קוטג' לתקופה ארוכה. 052-554007, 052-72423, 052-552692 (#10349)
- בנהלה וילה + דונם קרקע, שקט, 420,000. "אנגלו סכסון" 03-424310, 03-422190 (#10361)
- בית פרטי בלב חולון, 250 מ"ר, באזור שקט + אפשרות בניה ק"ב. 03-823373, 03-845324 בערבים (#10406)
- בהרצליה־פיתוח, להשכרה, בית 4 חדרים, גינה גדולה, במקום מצויין, 700 דולר, מיידי. 052-78272 (#10576)
- להשכרה וילות: בצהלה, כפר שמריהו, רמת השרון מתאים לשגרירות. "קנדיאן אינטרקונטיננטל" 03-286222 מלר"ן (#10964)
- ברעננה קוטג', תכנון ארכיטקטוני מיוחד, 230,000. 052-22811 בבוקר. (#11353)
- בפתח־תקוה, כפר־גנים, למכירה קוטג' חדש + בריכת שחיה. 03-9230778 (#11603)
- למכירה בהרצליה הצעירה קוטג' 5 חדרים + גג. 052-542054 (#11736)
- בהרצליה פיתוח!!! הזדמנות לחובכים!!! וילה חדשה, 225,000, 052-558731, 052-72878 "שוק". (#11801)
- בהרצליה פיתוח למכירה וילה מפוארת + מרתף נורד. 052-77044 (#12038)
- ברמת־השרון השקטה!!! וילה חדשה. יפה, גדולה ומיוחדת. 03-403934, 03-483327 (#12961)
- ברמת־גן, 728 מ"ר, פרטית, 3½ + מרתף, בנוסף, 250,000 + השבחה, אפשרות 3 קוטג'ים. 03-745534 (#13675)
- מציאה! בהרצליה למכירה קוטג' 6, מגרש – 1300 מיידי!! 052-87733 (#13958)
- שילוב נדיר בצפון תל־אביב!!! קוטג' מפואר!! 3 קומות + גג!!! + גינה!!! 387,000 03-448561 (#14405)
- בבני־ברק ברחוב יהודה 15, 3 חדרים, 90 מ"ר נטו על מגרש 360 מ"ר, ע"י רשויות. 03-894238 מ־21:00 (#14543)
- בהרצליה ב', 4 בדם"ב. 052-77398, 052-70540 לא בשבת (#16394)
- מרכז הוד־השרון, 550 מ"ר + 2½ בגד משפחתי + 2½ בהסר + טלפון + טאבו, מיידי, 75,000 דולר. 052-32256 (#16563)
- באלקנה, בית 290 מ"ר, במגרש גבוה. 03-9362468, לא בשבת. (#16607)
- בהרצליה הצעירה! למכירה קוטג' + מרתף, גג מרוצף. 052-570777 (#16881)
- למכירה ברעננה, קוטג' במגר, 6 + מרתף, 170,000. 052-451579 (#16955)
- בגבעתיים!!! בהזדמנות דו משפחתי אפשרות בניה, 125,000. 03-320133 (#17252)
- וילה 8 חדרים, על 12 דונם בדהה + עסק קיים + אפשרות לפתח, לרציניים בלבד!!! 808900 (#17504)
- בהזדמנות, למכירה, בית מהודר במסגת הר בנוק. ... בקיסריה ובהרצליה. "מגבית לוין" 03-653996, 03-9362378, 067-50264 (#20367)
- בהרצליה פיתוח בהזדמנות בית יפה מקום טוב + מרתף עק. "סלוף" 052-552734 (#20427)
- בהרצליה פיתוח 7 מרווחים, הסקה (סומים), 3 אמבטיות, פרטי. 052-544012 (#20499)
- בהרצליה בגולונב, למכירה קוטג' יפהפיה!!! 175,000 דולר. 052-84594 (#20587)
- בחולון, דו משפחתי, 4½ + מרתף + חצר, 130,000. 03-842103 (#20896)
- ברמת השרון, במרדכיס, קוטג' 4 חדרים מפואר + תוספות. 03-472670 (#21069)
- להשכרה בסביון דניאל עד 1.7.87 קוטג' 2 + מטבח וחדרים, שיא השאר. 03-424488 (#21190)
- בגבעת־סביון בשכ"ת, קוטג' חדש 8 חדרים. 03-344084, 03-429010 (#21196)
- בהרצליה פיתוח, מבחר וילות למכירה/השכרה. "אחוזה־דנסקי". 052-78096 (#21510)
- בית פרטי במשושה מגדל, נוף מקסים. 067-50122 (#21794)
- בהרצליה הצעירה – קוטג'ים חדשים, 6 חדרים. 03-904468, 052-70492 (#21818)
- בהרצליה הצעירה, למכירה, קוטג', 165,000 דולר. 052-540658 (#21867)
- בהרצליה הצעירה וילה דו משפחתי 115 (4 שירותים + תוספות, 400 אדמה, 240,000 דולר. אנגלו סכסון. 052-87258/9 (#22056)
- בשיכון דן במקום פרטי ומשובח, בית דו משפחתי מפואר בבנית. "סקסט" 03-455205 (#22084)
- ברעננה קוטג' דו־משפחתי, 200 מ"ר, בנוי, 5 + מרתף. 052-440684 (#22175)
- בצהרון חולון, דירה בת 5 חדרים, 140 מ"ר + גג 180 מ"ר. 03-848702 (#22576)
- בבאר־אברהם בפתח־תקוה, 3 חדרים + מגרש דונם וחצי. 03-905825 (#23584)
- ברעננה קוטג' מיוחד, 500 מגרש, 280 מ"ר בנוי על בנעה. "הגדמה" 052-20533 (#23620)
- בכרכו ראשון־לציון, קוטג' דו קומתי בבית משותף, 6, שקט ומושקעת, 125,000 דולר. 03-9640718 (#2531)
- בהרצליה מבחר דירות קוטג' בבניה. "פיתוח" 052-82814, 052-88255 (#2768)
- ברמת־השרון המערבית, קוטג' בבניה 375, פרטי. קנדיאן אינטרקונטיננטל 490163 (#3443)
- הזדמנות למכירה/להשכרה, בקריית, וילה 4 חדרים. 055-74939, 08-225450 (#3527)
- למכירה במרכזיות, קוטג'ים, 250 מ"ר + טלפון. 08-469606 (#3673)
- בשיכון דן!!! למכירה קוטג' מרווח ומפואר ברחוב שקט ויפה. 03-474902 (#3718)
- באודים, קוטג' דו־משפחתי מפואר, 220 מ"ר. 03-942451 (#3757)
- בפתח־תקוה, קוטג' 6, דונם שקט + גג + חניה. 03-9229798 (#3850)
- ברעננה, בקריית־גנים, למכירה בית, מגרש פרטי 400 מ"ר, נמיה בבריכה השכונתית, בערב השבת 03-474474 (#3946)
- להשכרה, בית חדש, במושב ערלש (בנטך תמר). 052-21947 (#5182)
- ברעננה קוטג' ברחוב מרהיב, 408 מ"ר, 235,000. 052-448326 (#6183)
- בבאר־שבע וילה 3½, חצי דונם. 052-442315 לא בשבת (#6204)
- באבן יהודה, קוטג' 220 מ"ר + מרתף, במחיר 195,000 דולר. 053-98926 (#6552)
- בסביון – בלעדי למשרדנו, וילה גדולה, מיקום מצויין. "תיווך דה־סביון" 03-352177 (#6657)
- בצפון!!! קוטג' מפואר, 3 קומות + גינה, בהזדמנות. 03-441484 (#7648)
- ביישוב, ליד כפר־שמריהו, בית + 30 דונם. 052-552692, 052-72423 (#7685)
- בקרית־אונו, בית משקעי, כדאי לראות. "אנגלו סכסון" 03-341333 (#7752)
- למכירה בנוקרים, וילה יפהפיה ומרווחת, הצמה לים, 250,000 דולר. 053-96865 (#7790)
- וילה בודדת ברמת פלג, גדולה ומפוארת, לרציניים!!! 053-51759 (#7815)
- למכירה בימנה, מהאילן, מיוחד דת ויפה, 210 מ"ר נטו. 03-290122, 08-430878 (#7843)
- באריאל־למכירה 30 דקות מפ"ת, וילה גדולה, אפשרות למשפחה עם הורים + חדר למטרות עסקיות רפואה, קוסמטיקה, ועוד... מזג אויר משגע. 03-9366121 (#7905)
- בגון יעקב, קוטג' 200 מ"ר, בנוי + ½ דונם, טאבו. 063-96184 (#7936)
- באבן־יהודה בית 170 מ"ר + חצי דונם אדמה. 053-99559 החל מאחה"צ. (#8054)
- מתפשים בית/דו־משפחתי ישן, בשיכון הוותיקים, רמת־גן. 03-793303 (#8056)
- בחוף אשקלון, וילה, 5 חדרי שינה, שטח 660, 150,000. 051-30144 (#8547)
- בגבעון יעקב, דו־משפחתי, חדש 3 + אפשרות לבניה + תוספות. 055-92457, 03-871139, 40,000 (#8610)
- בהרצליה פיתוח, להשכרה קוטג', 4 + גן גדול, מיידי. "קנדיאן אינטרקונטיננטל" 052-556677/2061 (#8637)
- בהרצליה פיתוח, למכירה בהזדמנות קוטג', 7, דונם, 1350,000 "קנדיאן אינטרקונטיננטל" 052-556677/2061 (#8673)
- בהרצליה פתוח, בית, מפלס אחד, ½ דונם. "אלוף" 052-551717 (#8702)
- מבחר קוטג'ים בהוד השרון וברי־תקוה, דירת קוטג' בקרית... "ביזך" 03-351403, 03-355151 (#10561)
- בהרצליה־פיתוח, למכירה, קוטג' מפואר!!! חדש!!! "פיתוח", 052-77155, 052-88255 (#8774)
- באלקנה, שלד 240, מרתף 50, מגרש 440. 03-912429 (#8975)
- למכירה וילה מסודרת + גינה, ליד תל־השומר. 348817 (#9525)
- בהרצליה פתוח, בית גדול, לוקסוס, מיקום מצויין!!! "אלוף" 052-551717 (#9649)
- בסוואיל וילה + תכולה + קליניקה או דירת הורים. 03-9366092 (#10309)
- ברמת צהלה, למכירה קוטג'ים יוקרתיים, תיכנון מיוחד!!! "כנרות" 03-474375 (#10407)
- בהרצליה ב' למכירה וילה גדולה + דירת 2 צמודה. 052-72520 (#10496)
- באלפי מנשה קוטג'ים לכניסה מיידית. טלפון: 288939, 284812 (#10566)
- בשכון דן שכונת רמבראנד!!! וילה מפוארת בבנייה!!! וקוטג' נהדר מיידי!!! "כינה" 429980 (#10570)
- ברמת־אביב ג', קוטג' חדש, 6 חדרים, 215,000 "גימל", 03-424472, 03-424584 (#10635)
- במקום הישה ביותר בשיכון דן!! נמכרים – ע"י בית־דנה!! הקוטג'ים היפים ביותר, בתכנון מעולה ובגימור מרשים. 03-474902, גם בשבתות. (#10705)
- ברמת־השרון!!! בונה הגון!!! למכירה, בית על מגרש גדול. 03-403934, 03-483327 (#10856)
- באבן־יהודה, קוטג' מפואר, 670 מגרש, 350 בנוי, 240,000 דולר. 053-98757 (#10882)
- ברמת־השרון, קוטג' מהודר מוח!!! מושקע ושקט, הקודם זוכה!!! 03-423954 (#10971)
- בצפון תל־אביב השקט האקסקלוסיבי, קוטג' מפואר 250 מ"ר. "ישקר" 03-426293/4/5/6 (#11038)
- ברמת־השרון המערבית, קוטג'ים בבניה 400 מ"ר, ומגרש כ־300 מ"ר בנוי החל מ־255,000 דולר + מע"מ. "ישקר" 03-403532/3, 03-473490 (#11066)
- בפתח־תקוה (הדרום), וילה 120 מ"ר + 750 מגרש (1500). "אגוד נכסים" 02-341827 (#11238)
- בהרצליה הצעירה, למכירה, קוטג' דו־משפחתי, 5 חדרים, חדש, מפואר!!! רצפי שיש איטלקי + מרתף, אפשרות לבניית 2 חדרים נוספים, ללא תיווך!!! 03-421153 (#11351)
- להשכרה בשיכון דן קוטג', 7 חדרים, מפואר. "סל־נכסים". 03-733828 (#11458)
- בגבעתיים דירות גג וקוטג' חדשות, בהזדמנות!!! בלעדיו 03-471433 (#11517)
- ברמת־צהלה, קוטג' חדש + 310, קרקע, 1260,000 בלעדי. 03-471433 (#11530)
- בהרצליה קוטג' דו־משפחתי פינתי, רבע דונם 5 + גג מרתף, 138,000 דולר. "אנגלו סכסון" 052-87258-9 (#11653)
- בהרצליה בהזדמנות!! למכירה 4 + ב"א!!! 750 נטו!!! 052-559457 (#11708)
- בהרצליה, מציאה!!! למכירה בית 3 + דירה בחוץ. 052-77203 (#11753)
- בגבעת־שמואל, קוטג' 5 + תוספת, 180 בנוי, ½ דונם, 125,000 דולר. 03-5322971 (#11838)
- ברמת צהלה, שיכון דן הסמוכה, פרוייקט אחרים בונה למכירה קוטג'ים מפוארים!!! בגדלים שונים. 03-497914, 03-471433 (פתוח גם בשבת) (#11846)
- למכירה, ברמת־השרון, קוטג' חדש, יפה ומרווח. 03-402836 (#12075)
- להשכרה בהרצליה־פיתוח, וילה גדולה ומפוארת, במקום מרכזי, פרטי. 052-70492, 052-722921 בבוקר 8:00-10:00, 14:00-17:00 אחה"צ. (#12104)
- למכירה וילה בשיכון דן, חדשה, מפוארת ומרווחת מאוד. 03-479542 (#12245)
- ברעננה, קוטג' 5, דו־משפחתי, מרכזי ושקט. 052-540539, "סטאר" 052-540544 (#12266)
- ברעננה קוטג', בודד, גדול במרחב, 220,000 דולר. 052-451802 (#12289)
- בראשל"צ, ללא דמי תיווך, לרוכשי דירות, תיווך "אמיר", הרצל 83. 03-950601 (#12530)
- בכפר סבא קוטג' מפואר בבניה לכניסה תוך חודשיים. 052-22922 (#12549)
- למכירה קוטג' בנוה־ירק, גינה, 4 חדרים 352362. 17:00-19:00 (#12677)
- בסביון, למכירה וילות עם קרקע, 2½-5 דונם. תיווך טובה לשם (מלר"ן). 03-346770, 03-481387 (#12859)
- דרוש לקניה מבנה פרומי ו/ד טוב. 45. 03-720051 (#12910)
- בהרצליה־פיתוח, קוטג' 5 + מרתף!!! 215,000!!! "אחוזה־דנסקי" 052-78096 (#12994)
- בחדרה שיכון בונים דו משפחתי + 500 מ"ר. 03-904498 (#13063)
- באבן־יהודה, למכירה שלד לוילה, במקום טוב, תיווך. 053-99068 (#13109)
- בגבעון־יעקב, וילה דו־משפחתית על חצי דונם + נוף. 03-425581 (#13372)
- בכפר־סבא, קוטג' חדש, 7 חדרים, 220 מ"ר. 052-25412 (#13494)
- בנסבכות בניה, ברח' יגאל־אלון, דו־משפחתי, בערב. 08-413189, 08-411046 (#13626)
- לתשומת ליבכם!!! ניתן להאזין טלפונית לפרטי וילות באזורים המשובחים. חייג: 03-428986 (#13950)
- בהרצליה, קוטג' מפואר, שקט, + מרתף. 185,000. 052-84839 (#14129)
- בהרצליה, למכירה, קוטג' יפהפה, חדשו!!! 5 + מרתף!!! 052-84803 (#14257)
- בהרצליה הירוקה, קוטג' חדש!!! 5 + מרתף!!! 185,000. 02-523565 (#14270)
- בבנה ביתך בנינה קוטג' מגרשים חצי דונם. 08-436626 (#14606)
- בחדרה בית + יותר מדונם עם אפשרות לבנות בית נוסף, מקום שקט, בלי מתווכים. 057-424352 בערב. (#14680)
- באופקה, בית, 500 מ"ר, שקט. "ג'ורג'" 052-84839 300,000. (#14784)
- בפרדס־חנה, בית 200 מ"ר, 125,000 דולר. הבית בדונם ורבע. 063-78411 38,000 דולר. (#14933)

לתשומת לב המפרסמים בלוח מעריב

כל המעוניינים להמשיך לפרסם את מודעותיהם לאחר הפרסום הראשון, מתבקשים להתקשר לטלפון 03-251333 (רב־קווי) ולמסור את מועדי הפרסום הרצויים וכן את מספר הקוד כפי שהודפס בסוגריים בסוף המודעה (#----). הזכות לפרסום חוזר הנה ללא תשלום תוספת עד 4 שבועות מיום הפרסום הראשון. בקשות לפרסום חוזר מתקבלות כל יום עד שעה 18.00 ובערב שבת וחג עד שעה 11.00 בלבד.

הנהלת מעריב

- בשיכון צמרת, קוטג'ים ייחודיים, ברמה גבוהה, יוקרתי. 03-454207-8 (#14940)
- מעוניין לשכור וילה/קוטג' בשיכון דן/שיכון הוותיקים ברמת־גן ל־3 שנים. 03-784160 (#15003)
- ברעננה, קוטג' חדש, 7 חדרים, כניסה מיידית. 052-451579 (#15080)
- בהוד־השרון, בהוד קוטג' חדש, 180 מ"ר + חצי דונם. 052-455606 (#15626)
- בהרצליה קוטג'ים החל מ־130,000 דולר. "יחיד דירותי, קוית דירות ללא תיווך!!!" 052-544722, 052-544711 (#15771)
- בכפר־שמריהו, וילה מפוארת, 1000 מ"ר, בנוי על 5 דונם, בריכת שחיה, סאונה, ג'קוזי וכל השכלולים האפשריים. 03-9229538 (#15940)
- ברמת־השרון, מוקש בית ישן, באזור קלאסי "מכבי" 03-823807 שלמה. 03-490439 (#16222)
- בהרצליה, קוטג' 8 + מרתף, חניה, גג, גינה 1165,000 "קנדיאן" 052-556677/2061 (#16232)
- פרטי מעוניין בבית + מגרש בכפר־סבא, הרצליה, רעננה. 03-761773 (#16337)
- ברמת־אביב ג', קוטג' 360 מ"ר + גינה. "ת.ד.ב" 03-446483 (#16760)
- בפתח־תקוה, בכפר־גנים, בית מטופח + ½ דונם. 210,000. 03-9221623 (#16773)
- 7 חדרים בשלושה מפלסים, 2 מטבחים, 4 שרותים, 350 מ"ר בנוי, בשערי תקוה שומרון. 03-321132, 9:00-13:00 (#16851)
- בפתח־תקוה 4 דו בשערים. 500 מגרש, מסודרת. 03-914019, 03-9328445 (#16895)
- בהרצליה הירוקה קוטג' מטופח + מרתף + מגרש 330. 052-84843 (#16914)
- ברמת־גן בגבעון דירת 5 חדרים, דו־משפחתי. 03-793737 (#16952)
- בהזדמנות בהרצליה, קוטג' יפהפה, מפואר ומיוחד. 052-86890, 052-540110 (#17023)
- להשכרה בהרצליה־פיתוח!!! וילה + מרתף, 6 חדרים, 700. 03-440469 (#17211)
- בתל־גנים, קוטג' דו משפחתי, יפה, 350 מ"ר אדמה (פרטי) "משרד תל־אביב". 03-236320, 03-236738 (#17289)
- בנהלה וילה על דונם!! מקום אקסקלוסיבי. אנגלו סכסון 03-490269 (#17584)
- למכירה קוטג'ים יפהפיים באזורים טובים בחולון. 03-845862 "גדר" (#17723)
- בקרית־אונו, 240 מ"ר בנוי, פרטי, מושקעת. 03-349252, 03-353826 (#18427)
- בסביון למכירה, וילה מיוחדת + יחידה נפרדת. "סביונית" 03-346246 (#18456)
- בהרצליה למכירה מיידית 2 קוטג'ים, "סטאר". 052-540539, 052-540544 (#18609)
- ברעננה למכירה קוטג' 380 מ"ר אדמה, שקט. 052-445067 (#18612)
- באזור, בית דו משפחתי, מגרש 1 דונם, פרטי. 052-441977 (#18713)
- למכירה/השכרה קוטג' מהודר, 165,000, ליד כפר־שמריהו. 052-78613 (#18745)
- ברמת השרון המערבית!! למכירה קוטג'ים מפוארים!! ויוקרתיים!! "להב" 03-403898 (#18834)
- לרציניים בלבד!! ברעננה, למכירה קוטג' מפואר!! 052-31856 מ־21:00 (#18838)
- למכירה בתל־ברוך בית 110 מ"ר, 350 מגרש, 180,000. "להב" 03-472965 (#18846)
- לזול מיה, בתל־השומר, קוטג' מפואר עם כל היהוש, מיידי. 03-347548 (#18985)
- מודעתן 38-38-38, שרות לקבלת מודעות בטלפון – ללוח־מעריב, בכרטיסי אשראי: ויזה, ישראכרט דיינרס: מודעתן – 24 שעות ביממה. 03-38-38-38 (#19045)
- ברמת אפעל וילה למכירה 440 קרקע, 200,000 דולר בסופי שבוע. 03-342569, 052-540520 (#19203)
- למכירה בגבעת־שמואל, דו־משפחתי, ½ דונם. 052-447687 (#19234)
- להשכרה וילה הקקה לשיפוץ, אפשרי לפשר, קריית טבלון פתח תקווה. 03-260773 (#19375)
- בתל־גנים בדו משפחתי יפהפה, 4 + פינת אוכל, שירותים כפולים, מטבח חדש, חדר כביסה, מרתף, גינה, מוגנים. בבית: 03-747470, משרד: 052-38221 (#19628)
- בהרצליה־פיתוח, בית יפהפה!! לרציניים!! 700,000 דולר!! 052-70591, 052-70960 (#19659)
- בגבעון יעקב קוטג'ים סוריים בתכנון חדיש, בשלבי גמר + בריכת שחיה משותפת. 052-70669 (#19695)
- באוחר־אופקה, קוטג' 7 + מרתף, חצי דונם פרטי. אנגלו סכסון 03-424310, 03-422190 (#19719)
- להשכרה, בהרצליה פתוח, וילה מרווחת, מתאים לשגרירות. "אברבים" 03-425042 מלר"ן. (#19750)
- בגבעון־יעקב, נוה הבונן קוטג'ים מ־96,000 דולר, וילות מ־117,000 דולר. 063-78864, 063-96817, 03-2959667, משרד המכירות באתר פתוח: בימים ב'-ו' 15:00-18:00, ז' 9:00-12:00 (#19808)
- בפרדס חנה, בבנה־ביתך פינתי + שלד מאוטונום, 220 מ"ר, אפשרו עגה. 063-79896, 02-866615 (#19856)
- בראשל"צ 7½ באמבורניק 170,000 דולר, פינוי שנה. 03-941498 (#19876)
- בכפר־סבא, קוטג' 6, 200 מ"ר, במקום טוב. 052-449065 (#19926)
- למכירה באופקה, וילה נהדרת, 540 מ"ר. "דירות אביב" 03-429019 (#19954)
- בפתח־תקוה וילה למכירה/להשכרה, 575 מ"ר, מגרש. 03-458982 (#19970)
- בהרצליה (נחלת עדה), בית + 600 מגרש + אפשרות בניה, 100,000. "פאק נכסים" מלר"ן 03-424141 (#20002)
- ברעננה (אזור דקה), על דונם, וילה פאר, 500 בנוי, לרציניים בלבד!! "פאק־נכסים" מלר"ן 03-424141 (#20015)
- קוטג' בנבנה 5 + תוספת, 800 מ"ר, בקרית טבלון. 03-9220847 (#20083)
- בטבריה עלית, בהזדמנות קוטג' בודד, 270 מ"ר, 1+4 מיזוג אויר, טלפון, 3 שרותים, נוף מרהיב. 063-90083 (#20259)
- למכירה, קוטג' מרווח ברמת־השרון, בנוי על 550 מ"ר. לרציניים בלבד!! 03-490538 לא בשבת. (#20484)
- למכירה וילה בנהריה על שפת הים, מגרש חצי דונם, 190 מ"ר, בנוי ב־2 קומות, 4 חדרי־שינה, 3 אמבטיות, 2 חדרי אורחות, ב"א וסלון, מוקף טבע, 160,000 דולר. בערב: 053-96120, ביום: 052-70196 (#20530)
- פרויקט חדש ברעננה קוטג'ים 6 חדרים, מקום מעולה. "אריאל" 052-34015 (#20533)
- ברעננה, במקום מצויין, קוטג', 7 חדרים, הרבה תוספות. 052-452494 (#20559)
- בכפר־סבא ברחוב תל־חי, קוטג'ים 6 חדרים. 03-664631 (#20579)
- בהרצליה, קוטג' מפואר, 5 חדרים + מרתף ועליית גג. 03-658074 (#20586)
- בהזדמנות, וילה מעץ, 150 מ"ר, להרכבה עצמית, באודיה. 052-544469 (#20648)
- באופקה, שיכון דן, תל ברוך, צהלה הרצליה פיתוח, מבחר וילות וקוטג'ים, בבלעדיות ל"משרד תל־אביב" 03-235888, 03-236738 (#20760)
- בחולון קוטג' מיוחד פרטית + גינה, ללא תיווך. 03-5593505 (#20776)
- בהרצליה דונם + בית קטן (אפשרות לבנית 2 וילות). 052-70181, 052-72266 (#20829)
- בהרצליה וילה יפה + מרתף, משקיף לים. 052-70181, 052-72266 (#20835)
- בקיסריה וילה 7 חדרים להשכרה/מכירה, לתקופה ממושכת. 052-451789, 03-496999 (#20862)
- בנתניה, וילה מפוארת 280 מ"ר, כל השכלולים במקום אקסקלוסיבי. 053-28451 (#20911)
- ברמת־אפעל, בית גדול מידות, בלעדיות לאנגלו סכסון. 03-341333 (#21152)
- בגבעת־סביון קוטג' מפואר לבניה. 215 מ"ר, על ב־250 מ"ר, למסירה: פברואר 87. "אפריקה ישראל להשקעות" 03-357191 (#21191)
- ברמת־השרון, קוטג'ים יפהפיים, תכנית מפלסים מעולה. "משיואל" 03-472430, 03-481255 (#21548)
- בראש־פינה, באזור היסטורי, בית־אבן + נוף מרהיב. 04-246157 (#21619)
- ברעננה, מבחר קוטג'ים החל מ־135000 דולר, מיקום טוב. 052-445650 (#21671)
- בפתח־תקוה, נוה עוז, קוטג' בבנית, 200 מ"ר, בנוי. 03-9324442, 03-913761 (#21694)
- ברמת־אפעל וילה יפהפיה, 4 + תבולה. "מדינה" 03-768382, 03-768632 (#21749)
- בהזדמנות קוטג', בפסגת צהלה, 5½, גג, פינוי שנה. 03-493049 (#21800)
- בהרצליה, למכירה, קוטג', 5 חדרים, 125,000. 052-85204, 052-85343 (#21874)
- בפתח־תקוה מגרש + מבנה 270, אפשרות ל־3 יחידות. 03-621696 (#21905)
- וילה מקסימה בפרדס חנה, 135 מ"ר, חצי דונם. 053-35400 (#21929)
- למכירה בית בסביבות מחרכר, 6 דירות, 2 מגורות. בערב: 03-495965 (#22100)
- באוחר־אופקה, למכירה מפוארת, נוף מרהיב!! "אנגלו סכסון" 03-490269 (#22141)
- למכירה, יחידה בדו משפחתי, בתל־ברוך, 4 חדרים, מגרש גדול. 03-474778 (#22153)
- באודים, בהזדמנות קוטג', נוף משגע, בלעדי, ל"חי". 03-497914 (#22262)
- וילה יפהפיה 1¼ דונם, פרטי בהוד השרון. 052-26190 (#22501)
- בהרצליה־פיתוח, בית מפואר + גן מרהיב, 260,000. 052-552692, 052-72423 (#22651)
- מציאה!!! בהרצליה־פיתוח, בית + חצי דונם, 165,000, 052-552692, 052-72423, 052-78390 (#22656)
- בגבעת־סביון, קוטג'ים בבניה, סטנדרט גבוה. "מירע־לדיור" 03-350588 (#22761)
- בנוה אביבים ובתל־ברוך, קוטג'ים מפוארים 300,000 דולר, לרציניים בלבד. "ישקר" 03-426293/4/5/6/7 (#22800)
- בראשון־לציון, קוטג' מפואר חדש, 620 מ"ר קרקע. 03-999814 (#22810)
- בהוד השרון קוטג' 300 מ"ר בשלבי סיום. 052-444286, 052-448535 (#23336)
- בגבעון יעקב בית בין קומתיים על חצי דונם. 052-87139 (#23352)
- בכפר סבא בחוקים קוטג' דו משפחתי + מבנה בחצר. 052-20418 (#23365)
- בשיכון דן קוטג' מפואר 295, בנוי + גג מרתף "סקסט". 448704 (#23381)
- בבאר־שבע באיזור וילות, קוטג' מהדרו!!! 450 מ"ר, תוספות רבות והשקעות, 200,000. "אנגלו סכסון" 052-441521 (#23385)
- ברעננה, קוטג' 370, קרקע, 240, 200,000 דולר. 052-454262 (#23424)
- בית בפתח־תקוה, 120 מ"ר במגרש, 513 מ"ר. 03-9327411, 03-912766 (#8091)
- ברעננה חדשה!!! קוטג' יפהפה 6 חדרים בבניה, 145,000 דולר. "אוריקאן הד". 052-23585 (#21531)
- באזור אפקה קוטג' + גינה, לוקסוס בין לאומי!!! חדש!!! 210,000!!! מפתחות "בלנר". 03-226132 (#14524)
- פרסמת מודעת מכירה "בוק" מאחלת לך הצלחה. אך אנא שים לב גם אחרי שתמכור ימשיכו אנשים לצלצל אליך. אל נא תמיד את השפופרת ממקומה. הדרך היחידה לנתק את הקו מבלי להפריע לאחרים היא להוציא את התקע מהשקע. (#17204)
- בהרצליה!!! להשכרה קוטג' יפהפה!! 850. "מגדה" 03-269522, 03-258064 (#9164)
- ברעננה בהזדמנות קוטג' מיידי 165,000 דולר. "נכסים הדרה" 052-31086 (#20824)
- להשכרה בקיסריה, 300 מ"ר + אמניה. 03-809181, לא בשבת. (#18515)
- מעוניינים לשכור בית/דירה 4־5 + טלפון, ברמת־גן, קסם, תל־אביב. 03-742191 (#18822)

- מבצע מיוחד! וילות וקוטג'ים דו־משפחתיים בנוה־הבונן, זכרון־יעקב, החל מ־89,300 דולר. 03-2959667, 063-78864, 063-96817 (#19561)

פנטהאוזים ודירות גג

- בראשון־לציון, קוטג' פנטהאוז מרכזי ושקט, אפשרות הלוואה לקבוע. 03-955023 (#3686)
- מיוחדת, 2½ + גג מפותח + הרחק, נוף, חד"ר עזבי גדול, נחלת יצחק, 92,800 דולר. 03-219402 (#3857)
- בכפר סבא דירת גג 6 חדרים, גג מפותח. 052-443547 (#11091)
- בנוה־אביבים, פנטהאוז, 5 חדרים, דופלקס, 310,000. ברמת־אביב ג', דירת גג מפוארת, 250,000. "מינקר" 03-423454 (#12265)
- ברמת־השרון, במקום טוב, 3 + חדר על הגג, בלי מעלית. 03-403934, 03-483327 (#12962)
- פנטהאוז נדיר ברמת־גן, 360 מ"ר, נוף מרהיב. 03-7518474 (#20972)
- מכירה/השכרה בנתניה, פנטהאוז, 220 מ"ר, 3.5 + אמבטיות. 03-248942 (#21340)
- בגבעתיים בבורוכוב, 5 + חדר וגג מפותח, ק"ב. 03-719564 (#2583)
- ברמת־גן, דירת גג 6 חדרים, מפוארת, קומה 8, 200,000 דולר. 03-779089 (#5775)
- פנטהאוז 6, 180 מ"ר, רחוב שקט במרכז. 237819 (#6047)
- בכפר־סבא, פנטהאוז מפואר, מקום שקט, דו מפלסי. 03-882943, 052-34093 (#6119)
- ברמת־אביב־ג' דירת גג!!! 115 מ"ר + גג. "מינוח" 1155,000 03-429980 (#8246)
- בצפון היוקרתי!!! דירות גג!!! (1+4). 5461844, 454158 (#9550)
- ברמת־צהלה דירת קוטל, 5½ + גג + 3 שרותים. 03-492452 (#10131)
- הזדמנות בלתי חוזרת!!! פנטהאוז באזור־אפקה, 230,000, אחה"צ. 03-491759 (#10216)
- ברעננה פנטהאוז מיוחד מרוהט, דולקס, 275,000. 052-447616 "אחה"צ" (#10717)
- ברעננה, פנטהאוז, 5 חדרים + מעלית + חניה, 140,000. 052-451986 (#11035)
- יחיד בת"א!!! במבלות הילטון, למכירה דופלקס 8, חדשו!!! לוקסוס בין לאומי!!! בגין דו משפחתי!!! 300 מ"ר, בלעדית "בלנר" 03-226132 (#11206)
- באזור־אפקה, שקט, 140 מ"ר + נוף 4 + גג. 03-217649 (#11473)
- למכירה פנטהאוז מפואר בכרכו חולון 5½ חדרים, 160 מ"ר. 03-844063 ובעבודה: 208719 לבנה. (#11751)
- בכפר סבא פנטהאוז חדש, 4, ק"ה + מעלית. טלפון: 052-453711 (#11888)
- ברעננה, פנטהאוז 115 חדש!!! מרכזי ושקט. 052-540539, "סטאר". 052-540544 (#12372)
- ברעננה פנטהאוז חדש, 5 חדרים, מפרטי, 160,000 דולר. 03-729483, 052-451933 (#13099)
- בהזדמנות!! בנחלת יצחק 4 + גג + חדר, 99,000. "אחוזה". 03-226063 (#13452)
- בטבריה, פנטהאוז בהזדמנות, בשכונה יוקרתית, 240 מ"ר. 067-65641 (#13810)
- ללקוחותינו!!! דרושות דירות גג בתל־אביב והסביבה. "אחוזה" 03-232511 (#15331)
- ברמת־אביב ג', דירת גג, שקטה ומטופחת, 3½ + 1. "רזידנסל" 03-429799 (#15825)
- בהוד־השרון דירת גג, 4 + חדר על הגג מרוצף. 03-470944 (#16200)
- 3 + 1 מפוארת, ליד הים, 230,000. "קנדיאן אינטרקונטיננטל" 03-286222 מלר"ן. (#16567)
- בהוד־השרון, באיזור יוקרתי, 5 + גג + חדר, מיוחדת. 052-23306 (#16699)
- בתל־אביב, בשכון דן 5 + גג + נוף מרהיב!! יפהפיה!! אנגלו סכסון. 03-490269 (#17561)
- בחולון בהזדמנות, 4 + גג + חדר, חדשה, 120. 880650 (#19167)
- ברמת־השרון, 3 + חדר וחצי, מיוחדת, גג מפותח. 03-480017 (#19248)
- בכפר־המריה, פנטהאוז 3, בהזדמנות + חניה, 144,000. "דירות הבית" 03-257011 (#19506)
- מעוניין בשכירות בדירת גג/פנטהאוז, לתקופה ארוכה בהרצליה. 052-544461 (#19862)
- למכירה בגני הרצליה של "אודרים", פנטהאוזים מפוארים ויפהפיים בשלבי בניה. פרטים בטלפון: 050-22214 (#19863)
- בצפון השקט 2 + גג, גבוהה, יפהפיה, "גיל". 03-233088 (#21381)
- להשכרה פנטהאוז 5 חדרים ברמת־אביב ג'. 03-9327516 (#22041)
- פנטהאוז מפואר בהרצליה 270 מ"ר, 140 - בנוי, 148,000. 03-448561 (#22044)
- בהוד השרון, 4 + גג + חדר + טלפון, 90,000 דולר. 052-32398 (#22497)
- בקרית קריניצי 5 מרווחים + הרבה תוספות. 03-343136, לא בשבת. (#22658)
- בשדרות דוד המלך תל־אביב, פנטהאוז מפואר חדיש + מעליה + חניה. "קאופמן נכסים" 03-265484 (מלר"ן). (#22839)
- ברעננה 4 + גג, שקטה ומרכזית!!! "קאוסרי רום". 052-33841, 052-35015 (#22857)
- בהרצליה־פיתוח, פנטהאוז מרהיב + בריכה, נוף־לים. "סירה" 03-479408 (#22925)
- ב"כל" פנטהאוז יוקרתי מיוחד בבניה לרציניים!!! "דירות אביב" 03-429019 (מלר"ן). (#23071)
- ברמת־גן/רמת־גן, פנטהאוז/קוטג' מפואר, 195,000 דולר. 03-772188 (#23490)
- בבנדים, פנטהאוז יפהפה, 4, לא בשבת. 03-5522834, 03-584669 (#19882)
- בהרצליה ב', פנטהאוז יוקרתי, 8 חדרים. 052-540539, 052-540544 "סטאר". (#12056)
- 0109 באוחר־אפקה, דירות גג 3, 4 ו־5 + גג, החל מ־105,000. "פאק נכסים" 03-424141 מלר"ן. (#20871)

בתי־כפר ומשקים

- בכפר ליקן (בצפון הארץ) למכירה משק חקלאי מבוסס עם גידולי מטע אבוקדו ובננות. 04-926724 (#3540)
- למכירה, בית ישן, 130 מ"ר + משק, בכפר־אזים. 055-83169 (#21004)
- בהזדמנות במושב בני־ציון, משק חקלאי מלא + בית. 052-26677 (#21529)
- למכירה ביוקנעם מושבה, שתי וילות + משק, 150,000 דולר. 04-893837 (#3375)
- למכירה משק בגדה, בית סככה ושטחי מזרע. 04-842735 (#10133)
- בנתניה, למכירה משק + וילה חדשה, אפשרות תוספות. 08-410587 (#11176)
- משק במושב שלש בית הלנד מפלסי + חממות גיפסונית. 053-85440 (#12758)
- "בהדול" נכסים והשקעות: תיווך משקים ובתים. 055-24597, 055-34316 (#13257)
- בצפריירים, בית + נוף, משק סטילות ועוד 45,000. 02-341718 לחזי. (#14627)
- משק בסרכו מושב משמשת, לרציניים בלבד!! אהרון סוגר. (#15164)
- למכירה בכפר־הרוב, משק מרעים מצוות. 055-83079 בשעות הערב. (#20049)
- בכפר מבשים, ליד פתח תקוה, משק 29 דונם + בית 12 חדרים פנוי 700 מ"ר, חדש + מחסן 100 מ"ר ותוספות, 2 קווי טלפון. 03-905825 בשעות העבודה. (#20079)
- משק, בשדמות דבורה, 5 חדרים, 100 דונם, סככה. 02-760046 (#20096)
- למכירה משק במושב רמניה + מבנה + ברמים, מיידי. 03-9326663 (#20129)
- וילה חדשה + רפת משוכללת במושב מבוסס בעמק. 04-891472 (#20133)
- משק עזר, 5 דונם במושב תל־מרמשה ע"י רמלה. 08-228862 (#20247)
- במושב תמר, וילה + משק מבוסס, 03-9367670, לא בשבת. (#21135)

קבלנים מציעים

- בצפון תל־אביב, דירת 5 חדרים, מפוארת, עם מיזוג אויר דירתי. "גוה" 03-241166 (#6198)
- בנוה־אביבים, פרוייקט יוקרתי בהרצליה, דירות 5 חדרים, בקומה א', בגודרים מיוחדים. 03-241166 (#6230)
- בהרצליה בבניה!!! 4 + 4 + גג, מפוארת!! 052-84007 בערב. (#16378)
- בצמרת אביב, רמת־אביב רחוב ברודי, 4½, 5½, דירות גג. משרד באתר א'־ה' 16:30-18:30, שבת 10:00-14:00 ש.א.ב. 03-886565. "אפריקה ישראל להשקעות" 03-650281 (#19676)
- במרום נוה, רמת־גן, רובע יוקרתי חדש. מגוון עשיר של דירות 3, 4, 5 חדרים, דירות גן ופנטהאוזים מפוארים. 03-241166 (#6220)
- בגבעתיים שנקין 73, למכירה דירות + גג + חדר בבנין במאור, 5½ דירת + 3 לעודף + 3 שירותים, בפרטים לפנות בשעות העבודה לדני. (#6810)
- הקבלן אולד בונה דירות!!! רמת־גן, בני־ברק, גבעתיים ב־4־5 + חדר גג. לפנות: הרב־קוק 10, בני־ברק. 03-781640, 03-705811 (#7042)
- בהוד־השרון בפרוייקט יוקרתי 4־5 חדרים ופנטהאוזים. 052-24785 (#8066)
- בפרויקט "המזרחה של דר־ער", ברחוב עמישב ת"א (על גבול גבעתיים), נותרה דירה אחרונה, בת 4 חדרים, ק"ב (מתוך 3 קומות). טל: 055-21271, 055-31890 (#7224)
- 242 כיתי אביב ברמת־אביב ג' 4,5 חדרים, 146 מ"ר דירות גג. דירה לדוגמא: (שלמה בן יוסף 28) א' ב' ג': 16:30-18:30, שבת: 10:30-13:30. "אפריקה ישראל להשקעות". 03-650281 (#7681)
- דירות איכות 3, 4, 5, בבניה, ברחוב מזא"ה 60 תל־אביב, ובהוד השרון. 03-224602, 03-235764 (#8601)
- פרוייקט "אודים" בונה בהרצליה בקרבת המרכז, 3, 4 ודירות גג לכניסה תוך חודשיים. 03-496999 (#9642)
- אלעני ושות', חברה לבנין ופיתוח בע"מ, מציעים למכירה, דירות ומשרדים מפוארים בהרצליה־פיתוח איזור התעשיה. משרד מכירות ראשי - 052-78666, 052-77155 (#10857)
- בגבעת־סביון החלה מכירת בית 40, הבית המיוחד שלב ב', לבעלי תנינים בדאי להדרה, המבחר מצומצם. מרכז מכירות סביון, ג'־ה': 16:00-18:00, ו': 8:00-13:00. 03-3576191. "אפריקה ישראל להשקעות". 03-650281 8:00-17:00 (#12015)
- ברמת השרון, רחוב מרדכי פינת העבודה, במקום הגבוה והשקט ביותר, דירות 5 חדרים מפוארים. 03-427408, 03-441111 איינברג. (#14144)
- לדורום בע"מ בונה – בגבעתיים: בבורוכוב, דירות 4 חדרים (בשני בינים), באחדות־העבודה, דירות 5 חדרים (בשני בינים) וברחוב קק"ל־קרית דירות 4 חדרים ופנטהאוזים. בנתניה: ברחוב ראשון־לציון, דירות 4–5 חדרים, דירות גג ופנטהאוזים, ברחוב יהודה־הלוי, דירות 4–5 חדרים דירות גג, בבניין מעלית שבת. ברחוב שקד־חפר קוטג'ים מפוארים ביותר. פרטים: 053-33818, 03-253511 (#14428)
- ברמת־השרון, בשדרה, דירות מיוחדות, 4־5 חדרים, יצחקי. 03-454207-8 (#14984)
- בפרדס־כץ, ברחוב, 3, 4, 5, מ־45,000 דולר, כולל מע"מ ופיתוח. 03-788280, 03-788697 (#15218)
- רמת־גן – בבניה!!! חדשו!!! 3־4 דירות גג במקום שקט, "תוחן מוריס ובניו" 03-739229, 03-721778 (#15597)
- מודעתן 38-38-38, שרות לקבלת מודעות בטלפון ללוח־מעריב, בכרטיסי אשראי: ויזה, ישראכרט דיינרס: מודעתן, 24 שעות ביממה. 03-38-38-38 (#19022)
- ברמת־השרון דירה בת 5 חדרים בק"ב על עמודים + מעלית, גמר בעוד 4 חודשים. לפנות "צימרין משקרביץ" ה' באייר 28 (כבר המדינה). טלפון: 03-251329 בשעות: 11:00-13:00, 17:00-19:00 פרט ליום ג' אחה"צ. (#19350)
- למכירה פנטהאוז מהודר במירהה. מרוהט במערב ראשון־לציון. לרציניים בלבד. טלפון: 03-992339 (#19368)
- "מאת דבוזה" מציעה קוטג', 6 חדרים במערב ראשון־לציון, ברמת א, ב, טלפון: 03-953060 (#19479)
- בגבעת סביון, למכירה בית 40 בבית המיוחד שלב א' ו־ב' מרכז מכירות סביון, א'־ה' 16:00-18:00. "אפריקה ישראל להשקעות" 03-650281 (#19647)
- בצמרת אביב, ברמת־אביב, רח' ברודי 4½, 5½ חדרים ודירות גג. משרד באתר: בחוה"מ סוכות א'־ה', 16:30-18:30, בשבת: 10:00-14:00 ש.א.ב. 03-886565. "אפריקה ישראל להשקעות". (#21129)
- בגבעתיים, ברחוב ארלוזורוב, דירת פאר, 4 חדרים + גג + חדר על הגג, ק"ב, ע"ע + מעלית, 240,000 ש"ח, כולל מע"מ ופיתוח. 03-359410 (#22940)
- בהרצליה, 5 חדרים + גג בבנין בתכנון מיוחד, 4 דירות בבניה. 03-493274 (#23227)
- למכירה בבדים, גבעת ים, פנטהאוז מרהיב בשטח של כ־200 מ"ר. (#23499)
- בגבעתיים!!! במקום מעולה, 4־5 דירות גג, חדשו!!! בבניה!!! תיווך מוריס ובניו. 03-739229, 03-721778 (#15585)
- במגדלי רום בצפון תל־אביב ברחוב פנקס, פינת דרך חיפה, דירות מפוארות 3½, 4, 5 דירות גג לכניסה מיידית מ־96,000 דולר + מע"מ. שעות משרד: 09:30-19:00 ובשבת: 11:00-14:00. טלפון: 03-453241, 03-444266, 03-453242 (#11201)

דירות נופש

- בהרצליה־פיתוח, מעוניינים בפנסיון מלא + גינה, אפשרות במשפחה פרטית + כל השירותים וכל הנוחיות, לזוג מבוגר, שמדבר בשפה הצרפתית או האנגלית, לחודשים דצמבר, ינואר ופברואר. 02-228840, בשעות הצהריים. (#16697)
- בטבריה, 3 חדרים, נוף לכנרת, בתול. 067-96121, 067-90633 (#18406)
- בצפת, למכירה 3 לנופש, יפה ומרוהטת + נוף. 069-30845 (#18619)
- למכירה בטבריה דירת נופש אידיאלית, מטול לכנרת ב"לב־הר־ליל" 2 חדרים מרוהט. 03-442677, 03-245095, 067-92652 מר רימון. (#19633)

תל־אביב

- לנוחות המשתמשים ב"לוח מעריב" חולקו כל הדירות המוצעות בתל־אביב, לפי 3 אזורי משנה: ● "תל־אביב" – כל תל־אביב המזרקה מנהל הירקון בצפון ועד דרך חיפה ודרך פ"ת במזרח ובדרום + נחלת יצחק. ● "שכונות צפוניות" – כל האיזורים שמעבר לירקון צפונה + שכון בבלי. ● "שכונות דרומיות" כל האזורים והשכונות שממזרח לנתיבי איילון (למעט נחלת יצחק) וכן שכונות הדרום ויפו. פרוט נוסף בהמשך הלוח. (#18946)
- דירה קונים ומוכרים באמצעות "שליב" החברה לתיווך נכסים, באיזור המרכז. 03-7514206 (#23370)

4 חדרים ויותר

- מול הים, 4 + גג + חניה + מעלית חדשה!!! 03-651898 (#3055)
- בשד'־חן, ע"ע, משופצת, ריקה, לקוסים, בלי מתווך. 03-281635 (#12647)
- ליד הבימה 4 + גג מרתף חדר, מפוארת, טלפון ותוספות, 03-290330 $225,000 (#16573)
- בצפון!!! דירות פאר יוקרתיות!!! 175 מ"ר!!! "להב" 03-403898 (#16802)
- 4½ + פ"א, ק"ג (בלי) באבן־גבירול, קרוב לבימה. 03-263657 (#22017)
- עליד הבימה!!! 5, 150 מ"ר, ק"ב + מעלית, 145,000!!! "מצרזה" 03-258064, 03-219679 (#22067)
- ע"י שדרות־חן שקטה 5 ק"ג + מעלית + חניה. 03-220952 (#7953)
- במגדלי־דוד, דירה כפולה, 270 מ"ר + השקעות, סמר מפוארת. "מקן נדל"ן" 03-416292 (#7957)
- 5, חדש, מפואר, קרוב לים, 175,000. "קנדיאן אינטרקונטיננטל" 03-286222 מלר"ן. (#8151)
- 4, ברב אשי, 140 מ"ר, נוף, 140,000. "קנדיאן אינטרקונטיננטל" 03-286222 מלר"ן. (#6177)
- במגדלי דוד, 5 מפוארת + נוף + היסוס מיידי "גימל". 03-424584, 03-424472 (#9173)
- במגדלי דיזנגוף, דירת 4 חדרים, גבוהה, לקוסים, מפרטי. "אנגלו סכסון" 03-286181 (#10330)
- בהזדמנות בצפון 4 + מעלית, אמבטיה כפולה, 115,000 דולר. "ישקר" 03-426293/4/5/6/7 (#10932)
- בתאו"ה!!! 4 עוקית, ק"א, ע"ע + מרפסות. "המר" 03-201290 מלר"ן. (#11010)
- 5 מפוארת, קרוב לעירייה, מודאים לע"ה, מיוחדת. 03-217649 (#11418)
- בשדרות בן־ציון 3, 100 מ"ר + ק"ד, מעלית, 100,000. 03-217649 (#11446)
- 4 בצפון + חניה, במצב מלא, ק"ג־בלי. 03-231327 (#12086)
- לתשומת ליבכם!!! ניתן להאזין טלפונית לפרטי דירות, 3½–4 חדרים. חייג 03-429527 (#14919)
- ללקוחותינו!! דרושות דירות בתל־אביב והסביבה. "אחוזה" 03-226063, 03-232511 (#15359)
- לתשומת ליבכם!!! ניתן להאזין טלפונית לפרטי דירות, 4½–5 חדרים. חייג: 03-428227 (#16547)
- בלב תל־אביב, 4 + מרפסות, 130 מ"ר. מ־16:00 03-248889 (#18565)
- חייבת להשכיר!! בכיכר המדינה!!! 4 גדולים, חניה, 142,000. 03-217315 (#19437)
- בהוד ויצמן!!! 4 מפוארים, מעלית + חניה, 170,000 דולר. 03-218012 (#19447)
- דירת גג, 4½ בצפון תל־אביב, מבט לים, מעלית, חניה, מחסן. 03-459885 (#19699)
- בנחלת יצחק, בבנויה, 4, ק"ה, מרווחת, ללא מעלית + פ"א. 03-264432 (#19738)
- בכבר־המדינה!!! 5 פנטהאוז + מרפסת (65 מ"ר) לרציניים!!! 03-219548 (#19979)
- שקט ע"י הסטורה!!! 4 גדולה ע"ע, חיית, 115,000. "מנויסוף", 03-5460515, 03-5461565 (#20059)
- במגדלי דויד, דירה כפולה, 280 מ"ר, 6 חדרים, יחידה בגויה בארץ, גבוהה, נוף משגע, לרציניים בלבד. אנגלו סכסון 03-286181 (#20404)
- בהירקון צופה לים 200 מ"ר, אקסקלוסיביים + השקעות. 03-416292 (#20447)
- לדורים בהוד עמק ברכה, דירות מפוארות, 4 חדרים, 2 דירות בקרטה. 03-664631 (#20592)
- מבצע במגדלי אסדה, דירות מפוארות, 4־5 חד', והחל מ־139,500 ש"ח, במתון + מע"מ, המבצע בזיהה לדוגמא, ברח' הלרטיצקי 12, כל יום מ־9:00-13:00, 16:00-19:00. "ישקר". 03-426293/7 (#21492)

לך על בטוח לוח מעריב

■ 3½ בסר 4, ק"ב בלי, יפהפיה, חזית, לבבר מילם. 115,000. (#20088) 03-5461844

■ בקר תל-אביב, 4 מרווחים + מלמטה. ק"ב, בהשמקסים. (#20761) 03-454...

■ בצפון, דה 260 מ"ר, ק' 16, 160 מ"ר, ק' 10. "קודיאק אינטרקונטיננטל". 03-286222, מלך"ן. (#21457)

■ בצפון ת"א, 4 מרווחות ומושקעת, חזית. ק"א, "ישקר". (#21498) 03-426293/4-5-6

■ בבבלי הכרכה 4, מסודרת ויפה, שירותים כפולים + הסקה. (#21600) 03-262447

■ בבבלי דה, 3, מטופחת, ק"א + חזית. "לקוח" 03-230007 (#21731)

■ בצפון!!! 4½ מטה לעוזר בצפון היקרתיים!!! 5 בדד קומות. (#22412) 03-5461844

■ בצפון ת"א 4½ מרווחים, קומה גבוהה + נוף + חניה. "ישקר" 6-7 (#22827) 03-426293/4-5

■ בצפון!!! 4 + מעלית, מרווחים כפולים. 122,000. "מוניטין". 03-5461565 ,03-5460515 (#2546)

■ בצפון השקט, דירות 4 חדרים, 110 לבו"ר + חצר פרטית, 120 לבו"ר, כניסה נפרדת, לנציה. "אנגלו סכסון" 03-286181 (#10339)

■ בגמבלי רום בצפון תל-אביב ברחוב. מקום פינת דרך חיפה, דירות מאווארות 3½, 4, 5 דירות גג לבני שה מחירות מ-96,000 דולר + מע"מ. שעות מסירה: 09:30-19:00 ובשבת: 11:00-14:00. טלפון: 03-444266 ,03-453241 (#11396) 03-453242

■ 4 חדרים, סטנדרט אמריקאי גבוה, 2 קומי טלפון בבאות אפקה 135,000 דולר. 03-499806 (#11599)

✓ פרסמת מודעת מכירה "בוקר" מאוחלת לך הצלחה. אך אנא שים לב: גם אחרי שמכרת יתכן שיבו אנשים לצלצל אליך. אל נא תסיר את השפופרת ממקומה. הדרך היחידה לנתק את הקו מבלי להפריע לאחרים היא להוציא את התקע מהשקע. (#17122)

■ בתוקלופ, 4 גדולים, השקטה, חניה, מטבח אמריקאי. (#11839) 03-221511

■ בצפון 4 חדשה + מעלית נוף לים. 03-851859 ,03-863426 (#17332)

■ לרציניים!!! בבבלי ויצמן!!! 5, יוקרתית + הסבלה, 265,000. "לעני" 03-200450/5 (#21795)

■ בסביבות כבר המדינה!!! 2 דירות 5 חדרים משוכללות. "לעני" (#21898) 03-200450/5

3–3½ חדרים

■ 3½ + גג, בבן-יהודה/גורדון, 105,000 + מעלית. 03-229090 (#3651) 03-240569

■ לרציניים!!! 3, בשלום-עליכם!!! קומה לשיפוץ. 67,000. "אוצר ישראל" 03-294141 (#3789)

■ בצפון הישן!!! 3, משופצת!!! ע"ק 85,000, הזדמנות!!! 5462734 (#3819)

■ בדובנוב 80 מ"ר, ק"ב, בלי. "קודיאק אינטרקונטיננטל" 03-286222 מלך"ן. (#8335)

■ בצרכו ת"א דירה אקסלוסיבית 3 + תוספת, 03-287757 מאוה"צ (#12872)

■ באוליוורג, בהזדמנות, 3 חדרים, קומה גבוהה, שמורה, ק"ב. (#14261) 03-263063

■ בגולדבערג, 3, מאווררת, ק"ב + מעלית, ש.ב. כדורית. (#14666) 03-257527

■ מבצע בגמבלי אפרה, דירות מאווררות, 3 חד', הול מ' 109,500 ש"ח, בגמנון + מע"מ. המבצע בדירה להוצאה ברח' הלסינקי 12, כל יום מ- 9:00-13:00, 16:00-19:00 "ישקר". 03-426293/7 (#21489)

■ בבבליק תל-אביב, 3, ק"ב, גדר לים + טלפון. 03-298834 (#21803)

■ בבאוות, 3, ק"ק, 8 גדרות, משופצת. "הצבי" 03-266731 (#21963) מלך"ן.

■ בצפון, 3, ק"ק, מסודרת, לנפש 03-232740 (#22423) חניה.

■ בצפון השקט!!! 3 גדולה ומשופצת, ק"ב, לחזית. "מוניטין" 03-5461565 ,03-5460515 (#2298)

■ בשפונקיהבירה, חדשה ומסודרת 3 + ג"א ק"א 03-217319 (#6804)

■ באוליוורג, 3, מרוהטת, ק"ב, כניסה מיידית. 03-456397 (#6845)

■ בצפון 3½ יפהפיה, מיוחדת, שרותים לכניסה, ארונות, מזגנים, ללא תיווך. 03-449780 (#6917)

■ בשפונקיהבירה 3 גדולים, חזית, ק"ב, מעלית. 03-267744 (#7500)

■ בצפון השקט, 3 גדולים, חזית, קומה 2 בלי מעלית. "אנגלו סכסון" 03-286181 (#7778)

■ בקירבת הבימה!!! 3½ מהודרת, ת.ג.ב. לחזית. "לעני" 03-200450/5 (#7835)

■ בצפון(הבבלי)!!! 3 גדולים ק"ב, חזית. "אריך" 03-220952 (#7915)

■ אבן גבירול 38, 3, ק"ב 3 כיווני אוויר + חניה + טלפון. 95,800. (#7930) 03-623757

■ דירות גג, 3 חדרים, בדרך חיפה. 03-458331 (#8298)

■ בצפון הישן, 3, גבוהה, השקטה + מעלית "מכורה". (#9139) 03-234537

■ ליד הים, 3 גדולים, ק"ב, "מוניטין" 03-5460503 ,03-444375 (#14511)

■ בצפון אלחורובו!!! 3½, ק"ב, עורפית ושקטה!!! 173,000 "כמודה". 03-234537 ,03-269522 (#9157)

■ בהזדמנות!!! 3 חדרים + גג, יפהפיה, בבורוה"צדיק" 75,000 (#9442) 03-655694

■ בצפון, 3, ק"ב, 85,000 דולר, מושקעת, בערב. 03-246437 (#10085)

■ בבבלי דיזנגוף, חזית, 3, גבוהה, לשפוצים, סבירה. "אנגלו סכסון" 03-286181 (#10317)

■ בצפון השקט 3 מרווחים + מרפסות לחזית, ק"ב. 03-235529 (#10493)

■ דרושה, דירת 3 חדרים בסביבות בן-גוריון, חזית, מעלית. (#10945) 03-5463026

■ בצפון, 3 מרווחים, ק"ב, מעלית + חניה, 98,000 דולר. "ישקר" (#10989) 03-426293/4-5-6

■ באבן-גבירול, 3 חדרים + מרפסות, מושקעת, מרווחות. (#11002) 03-255612

■ סמוך, באבן-גבירול, חזית, 3, משופצת, ק"ב, מיידי. 03-249627 (#11047)

■ בצפון!!! 3 אמצעית לחזית, משופצת "מוניטין" 03-5460515 (#12881) 5461565

■ בשדרות בן-ציון 3 קומה מפוצלת ל-4 + מעלית, 99,000. (#14456) "פלל" 03-450270

■ 3 חדרים, בליבובון 4, אודי שי' שץ, 2 אמבטיות, מטבח חדש, 82,000 דולר. אשר לראות כל מועד 9:00-17:00, בשבת: 10:00-16:00, טלפון: (#14468) 03-5461575

✓ לתשומת לבכבוד ניתן להאזין טלפונית לפרטי דירות, 3 חדרים. חייג 03-428224 (#14913)

■ בצפון!!! (משקין) 3½ ק"א, מיידית. 119,000 "אחוזה" (#15220) 03-226063

■ אלחורובו – חיצוני, 3 גדולים, ק"ב, שרופיה, בלי. 03-724327 (#15232)

■ בדיזנגוף 3 חדרים מסודרת + מעלית + מזגן + דוד"ש. (#15674) 03-449835

■ בליבובון 4 מרגר 3, 2 שירותים + מטבח חדש, 82,500 דולר. שר' 10:00-, 09:00-15:00, שבת: 10:00-16:00, ראשון: 09:00-14:00, בהול 09:00-17:00. 03-719750 (#15840) 03-5461575

■ בצפון השקט!!! 3 משופצת + מעלית + חניה. "מוניטין". 03-5461565 ,03-5460515 (#16270)

■ 80 מ"ר, מאווררת, מתאימה לבבה, 80,000. "קודיאק אינטרקונטיננטל" 03-286222 מלך"ן. (#16557)

■ 3, בקומות גבוהות, הלסינקי מרווחת, עם ובלי מעלית, מכיוון... "קורת" 03-285774 מלך"ן (#16575)

■ בהזדמנות חייבת להמכר! בבורגן + מזגן לים ומיידית, בקומות עליונות. לכל דירה: 3 + טלפון + מעלית + חניה, 119,000 – 129,000, בבוקר, חינוך: למלבן מיידי, (לא בשבת) מ-9:00-17:00 לפני 200 ב-4 03-232203/4 (#16630)

■ ע"י העירייה 3 + מזגן + דוד"ש, ק"ב + טלפון. 03-249086 (#17077)

■ בצפון, 3 מרווחים, 110 מ"ר, ק"ב, בלי, מושקעת ומטופחת. (#17212) 03-220185

■ בצפון, 3½, יפה ומטופחת + שפע הצעות. "אילנות הלך" 03-224402 ,03-234205 (#17304)

■ בתל-אביב, 3, בשמים מגן, ק"ב, חזית שקטה, מסודרת. (#18594) 03-732381

■ 3 עקיות ב-4 ומשופצת בלב תל-אביב, 90,000 03-203843 (#18958)

■ מודעון 38-38-38, שרות לקבלת מודעות בטלפון לכל מסויים בכתובת אחת: ויזה, ישראכרט, דיינרס מודעון, 24 שעות ביממה. 03-38-38-38 (#19029)

■ ביתנסאל 3 + תוספת + חניה + מעלית שרותי לגן. 03-450243 (#19118)

■ מחפש דירה בתל-אביב/נוש דק אינטרודוצייה בחינם בטלפון. (#19329) 03-234929

■ בצפון, 3½, רחוב שקט, 5 דירות. 03-823219 עד 14:00. (#19740)

■ על הים בצפון תל-אביב, 3 חדרים, שמורה היטב, מעלית חניה. (#19746) 03-459865

■ באבן-גבירול, 3 מרווחים + מעלית + הסקה. "אביבים" 03-425042 מלך"ן. (#19758)

■ 3, ק"ה, מעלית, קרוב לעירייה, שקטה. אנגלו סכסון 03-286181 (#19774)

■ 3 בגמבלי-דה, גבוהה, נוף, מיידי, אנגלו סכסון 286181 (#19785)

■ בבגוריון, 3 גדולים, ק"ב + מעלית. 03-425370 "מבולי חן". (#20131)

✓ מיידית!!! על יד דיזנגוף סנטר 3, ק"ב משופצת. 03-282541, (#20413) 03-493352

■ בצפון!!! 3 מטופחת + מעלית + חניה, מיידית, "אקר". 03-442347 (#20437)

■ בצפון, 3½, ק"ב + מזגן מפוצל + ארונות קיר + מטבח גדול. (#20682) 03-233380

■ בסוף דיזנגוף 3 + טלפון + 3 מרפסות. 03-344444, מ-17:00 (#20936)

■ 3 חדרים גדולים, בגבעתיים, ק"ב + מעלית. 03-494883 ,052-31024 (#21119)

■ בבחור העברי, 3, חזית, לכל מטרה, 22,000 03-377118 "יסוד" (#21574)

■ בצפון 3 חדרים, מרווחת, קומה ל'. 03-457841 ,03-479866 (#21639)

■ בשיכון צבוק, 3, ק"ב, חזית + מעלית "לקוח" 03-233535 (#21659)

■ בצפון, 2½, אטומת + מרפסות, ק"ב, חזיתית. "קוין" 03-233835 (#21672)

■ בצפון, באבן-גבירול, 3, קומה אלף. להתקשר סוכן א' בין השעות 19:00-21:00 03-447531 (#21689)

■ 3½, עקיות ק"א ע"ע, חזית, 92,000. "גיזל" 03-233088 (#21846)

■ בהזדמנות!!! 3 – 110 מ"ר, בשלמה המלך, ק"ב. "פר" (#21876) 03-297981

■ 3 + ג"א, יפהפיה, ליד כבר המדינה, שמורה ומושקעת. (#22173) 03-261450

■ בלואר-שלום!!! 3, ק"ב!!! יפהפיה + נוף. "מבנה" 219679, (#22457) 234537

■ בלב תל אביב במיוחד מרווחת + ג"א + מרפסת עוקית, קומה 3.5 (#22739) לא בשבת. 03-615193

■ 3 בדר' אלימנט, ק"א, מעלית, דוד"ש. (#23179) 03-624163

■ בבלק, 3½, ק"א, חזית, מסודרת במסורה. "הצבי" 03-266731 (#23199) מלך"ן.

■ למכירה דירת 3½ חדרים, רחוב הרצליה 4/2 תל-אביב, לפרטים (#23502) 03-265294 בימים א'..

■ מול פארק הירקון, 3 מסודרת, ק"ב, בהזדמנות. 03-473927 (#9461)

■ בצפון האקסקלוסיבי (שרון) 3 ק"ב, חזית, ועד מבחר הצעות. "אילנות" 03-234205 ,03-224402 (#10560)

■ באבן-גבירול!!! 3 גדולה + מרפסות, מסודרת, "אחוזה", (#10603) 03-232511 ,03-226063

■ 2½-3, בלואר מושלם!!! כפרקם!!! בבלוק!!! "לעני" 03-200450/5 (#21765)

■ בצפון, 3 מרווחים, ק"ב + מרפסות, "הצבר" 03-201290, (#11804) 03-204889 מלך"ן.

■ בצפון!!! 3, ק"ב, 100 מ"ר, חזית, "אחוזה". 03-232511 (#15263)

2–2½ חדרים

■ בצפון, 2 גדולים, ק"ב, בסביבת הים. "אנגלו סכסון" 03-286181 (#10272)

■ 2 בככר מלכי ישראל, ק"ב, מעלית וטלפון (אפשרי מרוהט). (#10949) 03-245649

■ בתל, 2 + מרפסות, חזית, ק"ב, 40,000. "קודיאק אינטרקונטיננטל" 03-286222 מלך"ן. (#12127)

■ בצפון-הברבה 2½ ק"א לחזית, מושקעת, יפהפיה. 03-210617 בערב. (#14775)

■ בבאוי, סוף 2, ק"ק + מרפסת. (#18444) 03-399758 (לא בשבת).

■ למכירה דירה 2 חדרים ע"י כיכר דיזנגוף. 03-281029 (#18734)

■ בצפון, מוכה לכיוה, 2, ק"ב, 73 מ"ר. 03-444375 ,03-5460503 (#18883)

■ מבצע בגמבלי אפרה, דירות מאווררות, 2 חד', הול מ' 91,000 ש"ח, בגמנון + מע"מ. המבצע בדירה להוצאה ברח' הלסינקי 12, כל יום מ' 9:00-13:00, 16:00-19:00 "ישקר". 03-426293/7 (#21484)

■ ע"י כבר המדינה!!! דירת חדר מהשהרת!!! 80 מ"ר!!! 157,000 "מבנה", 03-234517 ,03-269522 (#22091)

■ בצפון השקט 2 גדולים + מרפסות, ק"ב, חזית. 03-233001 (#22321)

■ בצפון הירקון!!! 2½ מרוהטת ק"ב משופצת בהזדמנות!!! (#22907) 03-219548

■ בלב תל-אביב!!! 2½, עוקית ומטופחת, לחזית. "מוניטין" (#361) 03-5461565 ,03-5460515

■ בלב ת"א, 2, שקטה, ק"ב + טלפון. 03-241878 ,03-237063 (#5814)

■ ברחוב הושטל, 2 דירות, 2 חדרים, ג"א, ק"ה, מעלית + גג לבניה, למגורים או למשרדים. 03-443813 ,03-257927 אוה"ב. (#6103)

■ בצפון, 2, ע"ע, שקטה, לחזית, 65,000 ת.ד.ב. 03-446483 (#6632)

■ בצפון השקט, 2 גדולים, חזית, קומה ל', בלי מעלית. "אנגלו סכסון" 03-286181 (#7841)

■ צפון, 2½, שקט, מושקעת, ק"ב. 75,000 "קודיאק אינטרקונטיננטל" 03-286222 מלך"ן. (#8194)

■ בבבול בבעוניים, ברחוב קטושב, 2 + הול, מסודרת. 03-315777 (#8243)

■ בצפון!!! יפהפיה!!! 2½ מרווחת, ק"ב, בלי. 03-454158, (#8645) 03-5461844

■ בצפון, 2 + ½ + מרפסות, ק"ב, מושקעת. 03-248385 מאוה"ב. (#8651)

■ 2 חדרים + הול גדול, בז'בוטינסקי, ת"א. 03-237663, (#9693) 03-760515 ,03-5463478

■ 2½ + הול + פ"א + מטבח אמריקאי + ארון קיר. 03-282015 (#10558)

■ בצפון 2 מרווחים (73 מ"ר), ק"ב + מעלית, כל השיכללים. "ישקר", (#10905) 426293/4-5-6

■ בתל-אביב בסביבות הבימה, ק"ב, 2 + טלפון + מזגן, אפשרי למשרד. 03-445327, בין השעות (#10958) 15:00-16:00

■ בצפון, 2½, מרווחת, חזית + מעלית + חניה. (מפעתות בטווח) "גיזל" 03-233088 (#11165)

■ באוסישקין דירת 2 + ג"א וגדר 03-241538 (#11474)

■ בצפון 2, בדירת סטודיו, מקסימה, ק"ב. 03-5462744, (#11504) 03-5460626

■ 2 חדרים ק"ב, נוף 6, בשעות העבודה 03-792490 (#11810)

■ בצפון!!! 2 עקיות, ע"ע, חזית, "מוניטין" 5461565 ,560515 (#12673)

■ בדיזנגוף מהדאו 2½ מרוהטת ק"ב (בלי). 201720 ,451678 (#12732)

■ בגולדיציבק, 2 חדרים ק"ב + מעלית + דוד"ש, מסודרת. (#12762) 03-217062

■ בצפון השקט!!! 2 + ½, מטופחת, ק"ב, 58,000 "מוניטין" (#12793) 5461565 ,5460515

■ ברחוב הלבנון, 2½, דוד"ש + טלפון, מסודרת ויפה. 03-760875 (#13542)

■ 2 מרווחות, מרפסת גדולה, טלפון + ריהוט חלקי, ק"ב. (#13823) 03-650741 אוה"ב.

■ בצפון!!! 2 גדולים + הול, ליד הים. 03-442312, לא בשבת. (#14945)

■ בדרך-חיפה, דירת 2, ק"ב (בלי) יפהפיה, מיידי. 03-451341 (#16181)

✓ לתשומת לבכבוד ניתן להאזין טלפונית לפרטי דירות, 2-2½ חדרים. חייג 03-428658 (#17131)

■ מוצר ושקט בצפון!!! 2½, ק"ב, גדולה ומטופחת. "מוניטין" 03-5461565 ,03-5460515 (#17261)

■ בצפון השקט!!! 2½ ק"א + טלפון + מזגן + התבולה. (#17428) 052-447970

■ בשדרות נורדאו!!! 2, ק"ב!!! שרפיה!!! שקטה!!! (#18663) "קוטל". 03-5462039

■ מיבנת לשמכר, דוד"ש + ארון קיר, 30,000 עליה 72: (#19041) 03-827373

■ ע"י הלוטן, 2 + טלפון + מזגן, ק"ב, חזית, 60,000 03-474153 (#19190) בערב.

■ 2 מטולים בסביבות ברישמן (שקט) 56,000 – 03-230867 – מהי. (#19243)

■ באוסישקין, 2 גדולים + הול, שרופה, פרטר גבוה. 03-232518 (#19832)

■ באלחרובו!!! 2 קרקע למשרד או מגורים, מיידי!!! "מוניטין" 03-5460515 ,03-5461565 (#20074)

■ 2, ק"ב, בצפון ת"א + טלפון + דוד"ש. 03-952007 (#20472)

■ דירת סטודיו מיוחדת + מעלית + חניה, 58,000 "גיזל". (#21372) 03-233088

■ בגיסקס, 1½, (בוה 2), פרטר לחזית, מתאימה גם למשרד (#22146) 03-458038 ,03-730375

■ בצפון!!! בבודטס 2 ק"ק, מתאים לקליניקה. "הצבי" 03-266731 (#22334) מלך"ן.

■ מול הילטון!!! 2, ק"ע, הדיונת, משופצת!!! 78,000 "בלבר" (#23057) 03-224132

■ בצפון, 2.5, מסודרת, מטבח חדש, 75,000 "העיר". 03-446691 ,03-451939 (#23105)

■ בלוסיו!!! בסביבות הקירה!!! 2 בבחה מרוהטת 58,000 "לעני" (#23170) 03-200450/5

■ בהזדמנות!!! 2½ גדולים ק"א עורפית בעקיבא איגר "הצבי" 03-266731 (#23171) מלך"ן

■ בהזדמנות!!! 2½ מרווחת + מרפסות, 65,000 "לעני" (#7795) 03-200450/5

■ בלבנון ע"י שדר 2½, ק"ב, אפשרות בנייה. 03-747495 (#8126)

■ בצפון, 2½ על הגג + חניה, 82,000 דולר. "רן-נכסים" (#18162) 03-249357

■ ברמון!!! 2 ק"א, ובמקיפות!!! 2 + גג (אפשרות בסמורה) "מבנה" 03-269522, (#12660) 03-224004

■ בצפון, 2½ + טלפון, פרטר גבוה + שכלולים + דוד"ש. 03-444024 (#19418)

■ בצפון תל-אביב 2½ + ארונות, חזית פינתית + מעלית. (#21814) 03-7516276

■ 2, צפון, מיוחדת, ק"ה, בלי מעלית, דוד"ש, טלפון: 03-5464836 (#14587) ללא מתווכים.

■ בצפון השקט, 2½ גדולים, ק"ב (בלי), מסודרת. 03-453754 (#10834)

■ דירת 2 חדרים + טלפון + מרפסת, בצפון השקט. 03-448859 (#20255)

■ בין-אליהו דירה 2½ חדרים אחרי 16:00, טלפון: 03-256044 (#20633)

■ דירות 2 חדרים בצפון, ק"ק, (#14866) 5461417, לא בשבת.

1–1½ חדרים

■ למכירה דירת חדר בצרכו ת"א, ק"ב, בערב: 241741 (#11261)

■ בהזדמנות! בצפון, חדר 20 מ"ר, קרקע + טלפון + שירותים ב-18,000 03-220368 (#16677)

■ בדיזנגוף 1½ קרקע גבוה, חזית, שקטה. "העיר" 03-446691 (#6910)

■ חייבת להמכר בצפון 1½, ק"ק גבוהה יפהפיה. 03-5519426 (#10479)

■ בצרכו, 1½ שקטה, ק"ע, 40,000 דולר. "אריאל" 03-232410 (#13817)

■ דירת 1½ חדר + מרפסת גדולה, צפון תל-אביב, ק"ק. 04-253027 (#15099)

■ בצפון דירת חדר, ק"ב, חזית, "אילנות" 03-234205 ,03-224402 (#16915)

■ דירות חדר יפה, ק"ק + מרפסת + טלפון. 03-232788 בערב. (#20128)

■ סמוך לדיזנגוף-סנטר, דירת חדר + מרפסת, משופצת, מרוהטת, טלפון, מקרר, גז, סורגים, ק"ק, 34,000, 03-217355 (#21346) 03-760757

■ בצפון (ובבבמוסים) מבחר דירות 1½ במחירים סבירים. 03-451319 (#21808) "פלל".

■ בצפון בטשלוב חדר וחצי, מרווחת, קרקע, 2 מרפסות. (#17724) 03-5519426

■ בצפון השקט!!! 1½ מרוהטת + טלפון, מיידית!!! "מוניטין" 03-5461565 ,03-5460515 (#18360)

דירות בשכר חודשי

■ בדיזנגוף, 3 גדולים, דרוש שריפון, 250 דולר. 03-451939 (#18994)

■ בצפון 4½, מרוהטת חלקית, ק"ב + טלפון, 420. 03-253890 (#20800)

■ בצפון!!! דירה מרוהטת, יפהפיה, מרוהטת/ריקה, תיווך. 03-219679 ,03-224004 (#22026)

■ בצפון תל-אביב, 2½, ק"ק + טלפון, שה מראש. 03-625041 (#23531) 9:00-13:00

■ באבן-גבירול 1½ מרוהטת לשני בחורות/זוג + טלפון. 03-302598 (#3192)

■ בעל דירה!!! ברצונך להשכיר דירה פנה לאקר 03-442347 (#9264)

■ 2 + טלפון (אפשרות 3), מרוהטת חלקית. 03-656019 ,03-652270 (#13108)

✓ לתשומת לבכבוד ניתן להאזין טלפונית לפרטי דירות להשכרה. חייג: 03-428982 (#14997)

■ 5, סופר מפוארת, 180 מ"ר, מגרים. "קודיאק אינטרקונטיננטל" 03-286222 מלך"ן. (#15274)

■ שותפה לדירת 2 חדרים, בז'בוטינסקי, מרוהטת + טלפון. (#20050) 03-447404

✓ להשכרה, לרווק או למרפאה בלבד, 3 חדרים, ק"ק + טלפון בת"א, (בסביבות הבימה), 03-659772 ,03-652077, בשעות הערב: 03-283247 (#20664)

■ בצפון השקט 4 + מעלית + חניה, יפהפיה. 03-241869 (#21363)

■ בצפון ת"א 3, יפהפיה + ארונות (לא לסטודנטים) "רוידנשל" (#22721) 03-429799

■ בצפון!!! מיידית!!! 4 גדולים, 3 מפוארים, 600. (#22837) 03-218911

■ בתל-אביב, 2 חדרים, בסביבת הבימה, פרטים "מדאאיקה", (#22599) 03-224462

■ בבזל 4½, 260 לחודש, לשכירה ארוכה/קצרה. בעבודה: (#6318) 03-458029

■ בצפון 3½ מרוהטת לקקסוס + טלפון + מעלית. 03-5518254, (#13747) 03-5516790

■ ליד האוניברסיטה, 4, מרווחים, ריהוט מיימלר. 03-289211, (#12723) 03-402052

דירות מרוהטות

■ בתל-אביב, 2, ע"ע, מרוהט ומקי + טלפון, 200. 03-5052740 (#6354)

■ לסטודנטים בטולה, שלושה חדרים + טלפון. 03-652950, (#14395) 16:00-17:00

■ בחבוטו 4 מפוארים, לקקסוס, מסודרת, לתקופה קצרה/ארוכה. (#15432) 03-235529

■ בצפון השקט הירקון!!! 3½, קומפלט!!! בהזדמנות מעלית חניה "לקוח" 03-216750 (#16056)

■ לצעירים, 2 חדרים, מרוהטת + טלפון, בצפון השקט. 03-222394 (#16131)

■ בתל-אביב, 2 מרווחים בצורת קוטג' + טלפון, לזוג, ליחיד/ה ב-260. 03-227391 (#16629)

■ לתיירים לתקופות קצרות 4, מרוהטות, נוף לים. 03-851859 (#17325)

■ ע"י כבר המדינה, באזור יוקרתי, סופר מפוארת, מזגנים, מטבח מלא, שירותים כפולים, חניה, מעלית. 03-455322 (#19722)

■ מיידי!!! 3 בשדרות-דוק, מרוהטת קומפלט. 03-719965 בעבודה. (#23570)

■ שותפה בצפון, 3 חדרים קומפלט, מקסימה + טלפון. 03-432279 ,03-457731 שדה. (#23635)

■ לתיירים בלבד דירה מרוהטת + טלפון, לבט' שבועות. 03-223556 (#6751)

■ 2 יפהפיה בצפון, לתיירים, ק"ב, לתקופות קצרות. 03-230464 (#6854)

■ בצפון, 3 + טלפון, 350 דולר, ק"א, מיידי. 03-419841 (#7735)

■ בצפון האקסקלוסיבי, לרציניים 3-4 + ריהוט מפואר. "בהד" (#7946) 03-416292

■ לתיירים, דירת מפש מהודרת, תקופות קצרות/ארוכות. (#10477) 03-456322

■ 4, מפוארת, מטבח אמריקאי בגוש טעם. "העיר". 03-451939 (#13455)

■ דימוי מנישה דירות מפש יפהפיה, לתקופות קצרות/ארוכות. (#14205) 03-235529

■ בצפון!!! 3 קרקע, שקטה, 300 דולר. "קסט" 03-458792 (#15646)

■ 2½ בבלגנו לאביב!!! באוסישקין!!! (#17040) 03-5462039

■ שותפה לדירה יפה מאוד מרוהטת + טלפון. 03-427766 אייל. (#17045)

■ 2 ריקה/מרוהטת + טלפון ברחוב חובבי ציון "בורשובר". (#17938) 03-296215

■ ליד היכל התרבות, 2 מרוהטים + טלפון. 03-797855 בהול. (#19071)

■ בצפון, שותפה לדירה מרוהטת + טלפון, 150 דולר. 03-5462681 (#19198)

■ לתיירים!!! ליד דיזנגוף 3 + רהיט מפואר + חניה. 03-448510 (#19842)

■ לתיירים על יד כיכר דיזינגוף, מרוהטת קומפלט. 03-246932 (#20882)

■ מפוהאוד מפואר בצפון, 4 חדרים, ק"ב (בלי) "גיזל". 03-241869 (#21357)

■ דירות יפהפיות, נוף לים, בבלוק "רואל" ו"מגדל" לתקופה ארוכה, "סיוה" 03-479408 (#22867)

■ בצפון הברוכים!!! 3 יפהפיה ק"ב חזית לרציניים. 03-440469 (#23032)

■ 2, יפה + טלפון וגינה, באזור שיוקף. 03-413808 ,03-297715 (#15099)

■ בצפון, דירת חדרון (ללא מטבח) 100. 03-220368 (לבבר). (#16561)

■ מעוניין בדירה להשמעה המורת מגורים בצפון תל-אביב. (#18877) 052-551945

■ בצפון, 2½, מרוהטת, מאה + טלפון (אפשרות לריקה). 03-238711 (#8991)

■ מעוניין להצטרף כשותף/לשכור חדר/דירה, במחיר סביר. 291752, אייל. (#18768)

■ בתל-אביב הבאולת, לתיירים, 2 לים + מעלית + גינה. 03-445556 (#18202)

דירות ברמ"פ

■ בצרכו תל-אביב, 3 + 2 מרפסות סגורות, יפהפיה. 03-283016 (#10186)

■ 2 חדרים, בסביבת "הבימה" ק"ב, 27,500 03-230867, (#21732) 03-260963

■ 2 חדרים גדולים + פ"א, למשרדים/מגורים, שכ"ח נמוך. סקוה ישראל 21, ק"ב. 03-236382 (#23607)

■ 4 גדולים, ק"ב, חזית, ליד הבימה + דוד"ש. 03-204602 (#10612)

■ ליד כיכר דיזינגוף, ק"ב, 4 חדרים גדולים. להתקשר בערב: (#10682) 03-286063, פרטי.

■ בהזדמנות, בדמ"פ 2 חדרים + טלפון, אפשרי עם ריהוט, 12,000 דולר. 624265 מ- (#11580) 12:00-16:30

■ בבאוה מלנ"ט 2 חדרים ק"ב, בני "ב'יריף". 03-245048 (#11903)

■ בבורסה – הירקון, 2½, ק"א + טלפון, למגורים/משרד. (#15130) 03-658745

■ בבורדון 2 חדרים + 2 מרפסות, ק"ב, חזיתית, מסודרת + טלפון, ב-16:00. 239708 (#15607)

■ 3 בסביבת שדרות בן ציון (שקט) לחזית 33,700 ש"ח בערב. 03-230430, (#16011) 03-260963

■ בצפון קרוב לאתרים 2, מרפסת מרווחת, ע"ע. 02-721477 (#17637)

■ 2 ברסו מפתח בליבלבלום, מיידי (#18173) 5462993 ,656863

■ דירה 3 חדרים, בדמ"פ בצרכו. (#18452) 03-624743

■ מול כיכר-אתרים, דירת חדר בק"ב, מרפסת סגורה, טלפון + מ. (#18666) 03-224520

■ בשכונת שפירא, חדר + פ"א, 8,000 ש"ח, כניסה מיידית. (#19077) 03-377812

■ דירת חדר + מטבח + שירותים ק"ב, משפחת בסאן, תבורן 4 תל-אביב, כל יום מ-3:00-6:00 בערב. לא בשבת. (#19906)

■ 2 בגורדון משופצת, ק"ב בין דיזנגוף לבן יהודה. 03-234545 (#20077)

■ 2 + מרפסת + טלפון ע"י הבימה. בערב ל: 03-234228 ,03-5512683 (#20341)

■ 3, בצרכו ת"א, מגורים + עסק (בויסות נפרדות). 03-230187 (#21055)

■ לאוהבי המציאות!!! בסביבות דיזינגוף!!! 3 גדולה. "לעני" (#22273) 200450/5

חדרים מרוהטים

■ חדר יפה גדול, שדרות בן-גוריון 52. 03-243007 קומיסקי. (#18032)

■ מגרים לבודדה תמורה אחוקה בדירת יחיד (46) 03-656410 (#22542)

■ להשכרה לתיירים חדרים מרוהטים, לקקסוס, כל הנוחיות, בקרבת הים, ת"א. 03-285322 מ-14:00-17:00 (#20797)

ביקוש דירות

■ מחפשת לשכור, דירת 2-2½ בצפון ת"א. 052-559828 (#3810)

■ בתל-אביב, באזור התחנה, 4, רד' מה, חניה ומעלית, לשנה. 225869 (#6621) 03-234318

■ בתל-אביב, באזור התחנה, 3-4, מרוהטת, ל-3 חודשים. 225869 (#6627) 03-234318

■ דרושה דירה 3-4½ חדרים, בתל-אביב והסביבה. 03-429753 (#11461)

■ זוג מחפש דירה, דירה בתל-אביב והסביבה. 03-656019, (#13135) 03-861003

■ דרושה דירה 3"ב, ע"ע, ק"ב בצפון תל-אביב. 03-263063 (#14179)

■ ב"שילובי" פיזיותרפיה נקיון דירות במחירים סבירים. 03-243616 (#16902)

■ זוג מחפש לקנות 2½ + גג בדרכה/צפון תל אביב. ביום: 03-240455, בעבודה: 03-263582 (#17273) ירון.

■ לזוג ללא ילדים, דרושה 3-4 חדרים איכותית, בסביבות רחוב דיזנגוף, חניה ברחוב שקט. (#3743) 03-282890

■ דירות חדר/חדר וחצי + שרותים בת"א 03-283256 בערב. (#6423)

■ הינום!!! נשכור דירת "ידידן דירות" 03-241878, (#6693) 03-237063

■ דרושה דירה, בשכ"ח, בצפון תל-אביב, 5-6½ חדרים, או בית. (#6953) 03-224231

■ בירית חדר או בשותפה מעוניין באזור ת"א. 03-475608 (#7068)

■ לזוג בשכירות, 2 חדרים בצפון, אפשרי מרוהט. 03-447872 (#7530)

■ לשמדד דרושה דירה 2½ חדרים בבן-יהודה והסביבה. (#7921) 03-223274

■ לקקסוס, 5/4 דירה/וילה, ת"א/צפון. 03-426253 (#8155)

■ מעוניינים ב-3 חדרים בשכ"ח במגדלי והסביבה. בבית: 03-673650, בעבודה: 03-498638 (#9127) עמי.

■ מבוקש חדר ומטבח בדירה, או דירת חדר לאישה מבוגרת. (#10674) 283784

■ מעוניינים בדירה בצפון ת"א, עם אפשרות לבניה על הגג. (#10820) 03-440866

■ דרושה דירה 4-5 מפוארת, בגדה, מעלית, חניה, בצפון. (#11103) 03-232678

■ 1½, מרוהטת בנחות, בסביבה טובה, לסטודנט (אנגליה/צרפתית). (#12092) 03-227205 מלך"ן.

■ סטודנט מחפש דירה או להצטרף כשותף לדירת סטודנטים באזור, בסביבות אוניברסיטה בר-אילן. 03-494832 ,04-385341 (#13864)

■ דרושה דירה 2-3 חדרים + חצר באזור תל-אביב, להשכרה/קניה. 03-223930 ,03-247257 בערב. (#14376)

■ דחוף!!! זוג מחפש דירה, מרוהטת בתל-אביב, לחודש. (#14900) 065-80705 לאורי.

■ ללקוחותינו!!! דרושות דירות בתל-אביב והסביבה. "אחוזה" 03-226063 ,03-232511 (#15347)

■ זוג מחפש בצפון בשכ"ח, 3-3½, מיידי. 03-441221 (#15659)

■ דרושה דירת 2-2½, מפוארת, מעלית, בצפון. 263063 (#15974)

■ דרושה דירת 5 חדרים או יותר, ריקה + טלפון, בגמבלי דוד או בסביבה הקרובה. טלפון: 03-237611 (#16065) 03-237047

■ זוג אקדמאי מחפש דירה בצפון תל-אביב והסביבה. 03-232518 (#16235)

■ דרוש חדר או דירה עם נוף לים. (#20853) 03-749226

■ דרושה לקניה דירה 4-5 בצפון תל-אביב ובקירבתה. 03-457962 (#21801)

■ מחפש בצפון דירת 2-2½ חדרים ריקים + טלפון, ק"א/ק"ב, או עם מעלית מינימום שמונים עם אופציה. 03-377664 מ-17:00-20:00. (#22705)

■ רציני מחפש 1-1½ בצפון לשנה ויותר. 03-223487 (#14595)

■ לתוחלת המשתמשים בלוח מעריב" מרכזות תחת הכותרת "שכונות צפוניות" כל הדירות המוצעות באזורים שמצפון לירקון כולל: רמת-אביב, הבבלי, ל', תל-ברוך, הדר-יוסף, רמת-החייל, צהלה, מהשרות הם שיכון בבלי. (#18944)

4 חדרים ויותר

■ מציאה זכות לדירה בבנייה, 5 חדרים. "אחוזים פארק הירקון" (#12870) 03-658860 ,03-656096

■ בהזדמנות בהדר-יוסף, 4, ק"א, ע"ע + טלפון. 03-344770, (#16715) 03-349061

■ ברמת-אביב ג', דירות מפוארות 4-5. "להב" 03-403898 (#16821)

■ בלבר, 4 ע"ע, שירותים כפולים, הסקה מעלית. 03-413527 (#16925)

■ במה אביבים, 5 עקיות גבוהה, נוף, 185,000 דולר, "ישקר". (#21505) 03-426293/4-5-6-7

■ ברמת-אביב ג', 4 יפה ומסודרת, קומה גבוהה, 140,000 דולר "ישקר". 03-426293/4-5-6-7 (#21584)

■ בבאות-אפקה, 5, 140 מ"ר, יפה, 130,000. "אנגלו סכסון" (#22133) 03-490269

■ בבבלי, 4¼ חדרים גדולים, מפוארת, קומה ב', שירותים, חניה צמודה. מעלית, 130,000 דולר. (#23596) 03-5462088

■ ברמת-אביב, 4 חדרים, ק"ב, 115,000 דולר. 03-411064 (#6187)

■ חולכות ל', 5, יפהפיה, מושקעת, ק"א, ע"ע. 03-351138 (#6624)

■ ברמת-אביב, באוניברסיטה, 4½ גבוהים ומטופחים, 145,000. בדקונטי, 5 מפוארת 150,000 "פימקו" (#6630) 03-423454

■ בגמבלי אביבים, 5 – 140 מ"ר, גבוהה, שקטה, 163,000, מיידי, 5 – 160 מ"ר, 175,000 "פימקו" (#6737) 03-423454

■ ברמת-צהלה, 4 + שירותים משולשים, מפוארת, 123,000. (#7367) 03-490682

■ בגמבלי-אביבים!!! בנייני גורה, 4/5 + מטופחת. "אקר" 03-442347 (#7658)

■ בבבלי!!! 4½ יפהפיה, גבוהה ומאווררת, 145,000. "לעני", (#7888) 200450/5

■ ברמת-אביב ג', 4½, מהודרת, שקטה!!! בגוהה!!! 146,000. "גימל" (#9408) 03-429980

■ באוניברסיטה ברחוב רחוקה, 4 גדולים, ק"ב. "בב" 03-447820 (#9910)

■ ליד נווה אביבים, 4 גבוהים, 120,000, ברמת-אביב ג', מרוהטת, מפוארת, בהזדמנות. "פימקו". (#10139) 03-423454

■ ברמת אביב ג', לרגל נסיעה, 5 אקסלוסיבית, ריהוט קומפלט, לרציניים. מטמושה דופלקס, 250 מ"ר. (#10321) 03-423454

■ ברמת-אביב ג', בבנייני אלוס, 4, 5 שקטה. "אנגלו סכסון" (#10409) 03-424310 ,03-422190

■ ברמת אביב ג', 3 מטופחים, מטבח אמריקאי, 75,000. "פימקו". (#10420) 03-423454

✓ ברמת-אביב וצפון תל-אביב, מבחר דירות בבלעדיות ל"שיוול-תל-אביב" 03-235691 ,03-235888 (#10624)

■ ברמת-אביב, שקטה!!! יוקרתי 4 מרווחת, ק"ב, 90,000. "גימל" (#11592) 03-429980

■ בהזדמנות, ברמת-אביב, 4, מרווחת, שרותים כפולים, ק"ה, (ללא) (#12750) 03-402052 ,03-289211

■ בבבלי, 4 יפהפיה!!! מרווחת ומושקעת!!! לרציניים. (#12902) 03-497914 ,03-471433

■ ברמת-אביב ג' בבוהה, 4 חדרים, ק"ג, שמורה ומושקעת. (#13475) 03-414120

■ בבבלי!!! 4/5 מטופחת, גבוהה, חזית. "הצבי" 03-266731 (#13858) מלך"ן.

■ 5, ב"לי!!! בבורלא, מפוארת, שקטה – הקודם זוכה. (#13960) 03-426626

■ 4, בילבקו!!! יפהפיה, גבוהה, שקטה ומרווחת. "ישראאום" (#14180) 03-423954

■ ברמת אביב ברקאיסיו!!! 5 + השקעות ק"11, לקקסוס!!! "בלכר". 03-226132 (#14503)

■ באות-אפקה בבני אפורים, 4, מטבח + ארון, שמורה ויפה, ק"ד (בלי). 03-490906 בערב. (#14970)

■ ב"לי!!! 4 חזית, לבורלא, גבוהה ומטופחת. "סחר" 03-421042 (#14993)

■ ב-ל"ו!!! 4 מפוארת, חזית, הקודם זוכה!!! 03-424516 אוה"ב. (#15318)

■ ב-ל', 4, ע"ע + הסקה, מיוחדת ושקטה. 122,000. 03-421074 (#15639)

■ בבבלי ושיכון, 4 + תוספות, 100, 120 מ"ר. "השחר" (#16451) 03-490078

■ באות-אפקה, 5, דופלקס, 135 מ"ר, אקסלוסיבית, מטבח כפרי ועוד... 155,000 דולר. "השחר" (#16487) 03-490078

■ ברמת-צהלה ובגני-צהלה, 4, 4½, 110, 120 מ"ר מפוארות. "השחר" (#17774) 03-490078

■ בגני-צהלה, 4, ק"א, ע"ע, נוף מרהיב. 03-484759 (#18566)

■ באות-אפקה ב', 4, מסודרת, 100,000$. אנגלו סכסון 422190, (#19711) 424310

■ בנווה-שרת, 4 + פ"א, מסודרת + ריהוט (אפשרי). 03-470903 (#19761)

■ ברמת-צהלה 4 + מטבח חדש + מזגן, מושקעת. 03-484467 (#20278)

■ 4 ב"ל, ק"א, ע"ע, מעלית, הסקה, תוספות. 03-413125 (#20310)

■ ברמת-אביב ג' אלוס, 4½, 145 מ"ר, ק"6, 165,000. 03-426244 (#20854) ללא מתווכים.

■ ב"לבר", 4, משופרת + תוספות, ק"7, מיני לשנה. 03-429614 (#20886)

■ בגמרת-אביבים בנייני גוה 4 ר"ב "פאק נכסים" 03-424141 מלך"ן. (#20890)

■ בפארק הירקון!!! 5 גדולים ר"ב + גג, מפוארים + השקעות!!! (#21158) 03-220952

■ ברמת-אביב ג', ק"7, מושקעת, נוף לים, 98,000 דולר. 03-427968 (#21222)

■ ברמת-אביב, (נהאביבים), 4, מפוארת + השקעות, 120. (#21465) 03-427542 ,03-421967

■ בבבלי במה אביבים!!! 4-5 + מעלית "מוניטין". 03-5460515, (#22184) 03-5461565

■ ברמת-אביבים!!! חדשה!!! 5 חדרים + נוף, גבוהה "פנטהאוז" (#22772) 03-611170

■ ברמת-אביב ג', 6 חדרים חדשה, למהירי הולכה, 151,000 דולר. "ישקר" 03-426293/4-5-6-7 (#22808)

■ ברמת-אביב ג', 4 יפה, 120 מ"ר, למהירי הולכה. "ישקר" (#22848) 03-426293/4-5-6-7

■ במובית ל', הרב בראלי, 5 + שירותים כפולים, ק"8. (#23098) 03-424805

✓ בלבדו!!! 4-5, מפוארות!!! שקטות!!! בהזדמנות!!! "ישראאום" (#23051) 423954 ,426626

■ מציאה!!! ב"לבר" 4 (מרווחת) מהודרת ק"ב + שיפורים!!! (#23167) 03-259905

■ בשיכון דן 4 (4 דיירים) מטופחת!!! "אנגלו סכסון". 490269 (#23383)

■ ברמת-אביבים ורמת-אביב, 4, 5, 90, 150 מ"ר, מפוארות. "השחר" (#16431) 03-490078

■ ב"לי!!! 5 גבוהה ומטופחת + מטולה "מוניטין". 03-5460515 (#2778) 03-5461565

■ בשיכון דן, 4, יפהפיה, חדשה + מזגן. 03-444375 ,03-5460503 (#10641)

■ לאוהבי טעם!!! ברמת-אביב ג', 4, אקסלוסיבית, מפוארת – מהודרת!!! 03-219548 (#12029)

■ בבבלי, מיוחדת, 4 + שיפורים, כיוונים מצויינים, 120,000. (#12828) 03-451431

✓ פרסמת מודעת מכירה "בוקר" מאוחלת לך הצלחה. אך אנא שים לב: גם אחרי שמכרת יתכן שיבו אנשים לצלצל אליך. אל נא תסיר את השפופרת ממקומה. הדרך היחידה לנתק את הקו מבלי להפריע לאחרים היא להוציא את התקע מהשקע. (#17101)

■ ברמת-אביב ג', 4 מרוהטת, מסודרת, ק"א. "רוידנשל" (#15832) 03-421977

■ ברמת-אביב, במושב חוק, 4½, 5 חדרים, אקסלוסיבית, 190,000, "פימקו". 03-423454 (#10232)

■ בדרך סאמר, 6 חדרים כל המהודרת, ק"א, 200 מ"ר. 03-411025, (#12082) בשעות העב.

■ בבאות אפקה, 4, שקטה, מושקעת, מעלית, נוף. 03-482740, (#11939) 03-441026

■ בגישמת צהלה, יוקרתית, 4 + טלפון + דוד"ש, מיידי. (#18820) 03-357091

3–3½ חדרים

■ בפארק הירקון 3, מסודרת + תוספות, ק"7. 03-470368, (#19725) 03-494199

■ ב"ל, בשקט, 3, יפהפיה, גבוהה + מעלית. 411582 (#21650)

■ ברמת-אביב, 3½, ק"ב, מעלית, 95,000 דולר. 03-414066, (#21681) 03-317528

■ ברמת אביב באיינשטיין 3 + פ"א, משופצת, ק"ב ארונות + מטבח. (#3742) 03-485972

■ ברחוב צהלה, חזית נוף לצהלה, 3, אוה, נוף. 03-482953 (#6157)

■ בגני-צהלה, 3, ק"ק + דוד"ש + ארונות קיר + מטבח אמריקאי + חצר. (#6490) 03-470640

■ ברמת-אביבים, 3½, ק"ב, מושקעת, הסקה, 117,000. 03-427587 (#9661)

■ ברמת-אביב הירוקה!!! בהזדמנות!!! 3, שקטה, מטופחת, ק"ב, "גימל" (#9725) 03-429980

■ ברמת-אביב 3 + מטבח חדש + 2 מרפסות, ע"ע, כניסה מיידית. (#10699) 03-413793

■ בנווה אביבים נוף לים 3 ק"ב "פנטהאוז" 5460503, 444375 (#10701)

■ רמת אביב ג', 3, ק"א, מטבח חדש, ארונות, אישור להרחבה. (#11354) 03-421428

■ ברמת-אביב, 3, ק"ב + דוד"ש + מזגנים, 79,000 דולר. 03-423213 (#12608)

■ ברמת-אביב, ליד האוניברסיטה 3, 60 מ"ר, מיני 6 חודשים. 03-427905 ,03-213344 ללא מתווכים. (#13730)

■ 3 בבאות-אפקה, מסודרת, ק"ב בלי, שרופיה, 70,000. 03-481517 (#15835)

■ בבבלי!!! 2 ר"ב יפהפיה + פ"א, תיווך "בבלי". 03-5460306 (#15910)

■ ברמת-אביב ג' 3 + הרחבה, קומה 7, השקעות מיוחדות, נוף ים, משגשגת, מסירה מיידית. (#16324) 03-413103

■ דירת 3 בבבלי, יפהפיה ומהודרת, ק"א, ע"ע. 03-457826 (#17064)

■ בבאות-אפקה, 3, ק"ב + גג צמוד + ריהוט, מיוחדת. 03-491315 (#18550)

■ בנווה אביב, 3, משופצת, 55 מ"ר, קרקע – מגבבית. 03-491918 (#18901)

■ בבבלי, 3 יפים, מסודרת, ק"ב + מעלית + חימום מרכזי. (#19015) 03-458466

■ בישגב, 3, ק"ב, 61 מ"ר, 90,000 ש"ח. 03-495489 (#19384)

■ יפהפיה!!! ברחוב צהלה, בהזדמנות ובתשלומים, 3, ק"ב. (#20043) 03-492495

■ בפארק הירקון, 3 חדרים ק"ד + מעלית. 03-425370 "מבולי חן". (#20130)

■ ברמת-אביב ג'!!! מבחר דירות 3 חדרים "פאק נכסים" 03-424141 (#20883) מלך"ן.

■ ברמת-אביב ג' 3 משופצת, מטבח אמריקאי, 75,000. "פימקו" (#20965) 03-423454

■ ברמת-אביב הישנה, קרקע, 3, פ"א, דוד"ש, מטבח. 03-429572 (#20986)

■ למכירה, דירת 3 חדרים, מקסימה + מטבח משוכלל + תוספות, בגני צהלה. 03-485197 (#21351)

■ בבאות-אפקה ב' 3½, ק"א, פונה לגן, 100,000. "מינגון". (#22370) 03-5462140

■ ברמת-אביב, דירת קוטג' 3 חדרים, מיידי "רוידנשל". 03-421977 (#22727)

■ ברמת אביב החדשה 3 + פ"א + השקעות. "אלוף" 03-421967, (#23013) 03-427542

■ בנווה-שרת, 3 + הול + חדר שמש, לבני נוער. 03-470566 (#3534)

■ בנווה-שרת, 3 חדרים + פ"א, 80 מ"ר, חניה. 03-496938 (#8910)

■ 3, ברמת-אביב, מושקעת, ק"ב. (#17059) 03-417224 מ-15:00.

■ בצפון הבבלי, 3 + 3½ + מעלית + חניה. "מוניטין" 03-5460515, (#17456) 03-5461565

■ ברמת-אביב 3 גדולה, ק"ד (ללא מעלית), 86,000. 03-412423 (#14256)

■ ברמת-אביב ג', 3, ק"8, חזית, 2 ארונות קיר. 03-425737 (#12796)

■ בבבלי, לרציניים 3, שקטה ומרווחת, מיידי. 03-454525, (#17285) 03-5464532

■ לבבלי, 3 + תוספות, מרווחת, בסביבה מצויינת, 90,000. (#17557) 03-415735

2–2½ חדרים

■ בנווה-שרת, 2 חדרים + פ"א, מסודרת, ק"ב, בערב: 499497 (#10802)

■ ברמת-אביב, 2 + ½, ק"ב, שקטה + דוד"ש + טלפון. 03-429474 (#12643)

■ לרציניים! מיידי! 2½ ק"ד + תוספות, דרום צהלה. 03-319556 (#20690)

■ בבבלי 2 דירות באותה קומה, אפשרי בנפרד. "פלל" 03-450270 (#22386)

דירות בשכר חודשי

■ להשכרה בנוה-אביבים, 4 חדרים, מפוארת!!! 03-429401 בערב. (#7769)

■ בנוה-אביבים, 5 מפוארים, 2 אמבטיות + ארונות, קומה גבוהה. "סקסט" 03-448704 (#9130)

■ בבבלי!!! 3 שקית מסודרת, בגהה + חניה. "אקר" 03-442347 (#9178)

■ בבבלי, 4 + שרותים כפולים + טלפון + מעלית, 454158, (#9490) 5461844

■ ברמת-אביב ג' 5 חדרים מסודרת, גבוהה, ל-3 שנים. 417090, (#9605) 239608

■ דירה פזיה מיידית לתקופה בינונית/ארוכה, 4 חדרי שינה לקקסוס בקומה 14 רחוב כצמת המחדש + טלפון, מזגן חניה. לכתוב ל-אירלן לחיל ת.ד. 6265 תל-אביב (#17047) 63506

■ בבבלי!!! 3½ ר"א, מפוארת + שרותים כפולים + מעלית. פרס לשבוע!!! 03-5460306 (#18397)

■ בבאות אפקה, מרוהטת קוטג' לט, 4 + גג, לתקופה ארוכה, אוה"ב. 03-491759 (#21487)

■ ברמת אביב ג 4 חדרים מרוהטת ק"א. 03-454747 (#23058)

■ 2½ להשכרה ריקה בלי טלפון בשיכון ישנב. 03-493967 (#23358)

■ 5 בהבבגדל, מפואר, גבוה, מיידי, 475. "קודיאק אינטרקונטיננטל" 03-286222 מלך"ן. (#12130)

■ בתחתיה ל"!!! 4, יפה, + טלפון, לכניסה מיידית. "סחר". (#10586) 03-428727

■ בבאות-אפקה 4, בד קומה, ריקה + טלפון, 350 דולר. (#18531) 03-440469

■ להשכרה ברמת-אביב, פנטהאוז מהדר, 7 + גג, ללא מתווכים. (#18682) 03-265028

דירות מרוהטות

■ ברחוב צהלה 5, 140 מ"ר, ק"ב, חזית לצהלה, שרותים כפולים, להשכרה/מכירה. 03-414760 בערב. (#8259)

■ ב"ל, 5 מרוהטים, אמבטיות כפולות, טלפון + מעלית. (#14370) 052-63207

■ דירת חדר מרוהטת חלקית בהדר-יוסף (110), 055-96223 ב-15:00 (#7719)

■ בתל-ברוך, קוטג', 5, לשנה בלבד. "אנגלו סכסון" 03-422190, (#19700) 03-424310

■ ברמת-אביב ג', פנטהאוז, 5, מרוהטת קומפלט, לשנתיים, 1650 דולר. "אנגלו-סכסון" 422190, (#20989) 424310

■ ברמת-אביב, 3 מיידי ל-6 חודשים, מפתחות "רוידנשל" (#15827) 03-429799

חדרים מרוהטים

■ חדר בדירה תמורה בלב דיזינגוף, לסולידי. 03-202822 מ-17:00. (#6495)

ביקוש דירות

■ "פלוגה בכסים" (מלך"ן) מעוניינת, עבור לקוח, ברכישת בית בן 4 חדרים ברמת-אביב הישנה. נא לטלפן: 03-264625 ,03-269580 (#6247)

■ ברמת-אביב, דרושה ברחופות דירה 2-3 חדרים, בשכירות. (#7374) 03-427643

■ ברחופות דרושות דירות להשכרה/קניה, ברמת-אביב ג', ל"אנגלו סכסון" רמת-אביב ג'. (#7818) 03-422190 ,03-424310

■ מבוקשת, בצפון/בבלי, 3 חדרים, צפון מזרח. 03-445633, לא בשבת. (#11196)

■ מחפשים דירה 3-4½ ברמת אביב מרוהטת + טלפון, לשנתיים מיידי. 03-416544 (#11836)

■ בבבלי, דרושה דירת 2½-3 חדרים, בשכירות. 03-5460384 (#12811)

במשכנתאות יש עדיפות לטפחות*
*"בדקנו, השוינו... הם המומחים".

לך על בטוח לוח מעריב

■ זוג מבוגר, מחפש לשכור דירה גבוהה, 5 חדרים ומעלה + טלפון, ברמת-אביב ב' או נווה אביבים. (#14458) 052-78822

שכונות רוממות

■ לנוחות המשתמשים ב"לוח מעריב" מרוכזות תחת הכותרת "שכונות רוממות" כל הדירות הנמצאות באזורים ובשכונות שממזרח לנתיבי איילון, כולל: יד-אליהו, רמת-ישראל, רמת-הטייסים, בצרון, נווה ברבור, התקווה, וכן שכונות הדרום: פלורנטין, שפירא, קרית-שלום, יפו. (#18941)

4 חדרים ויותר

■ בכביש הטייסים 4, ק"ב, לא בשבת. 03-746239, 03-300207 (#3048)
■ לרציניים! ביד-אליהו, 4 מסודרת + תוספת + שירותים כפולים. 03-395415, בערב (#19744)
■ ברוממות, דירה בת 4 חדרים + פ"א, תל-כביר. 03-831540 (#21012)
■ בכונתיים, 4 + מעלית + מטבח אמריקאי, מסודרת. 03-391530 בערב. (#10764)
■ ליד קולנוע שביט, 4, ק"א, חזית, מרווחת. 03-762366 (#13519)
■ בכונתיים 4 ק"ג + טלפון + מעלית, גמיש. 03-226020, 03-302542 (#17110)
■ בנווה צה"ל, 5 חדרים, משופצת + תוספות, ק"ב + דוד"ש. 03-301787 (#19632)
■ בכונתיים, 4 חדרים, מסודרת, מרווחת, ארונות, דוד"ש. 03-390699 (#18413)
■ ביד-אליהו, 4 + תוספת, 60,000 דולר, דרך ההגנה 59. 03-392529 (#13804)
■ 4, קומה 4, בלי מעלית, כביש הטייסים. 03-397651 (#11865)
■ למכירה דירה יפהפיה בת 7 חדרים, שתי כניסות, אפשרות למשרדים במרכז שד' ירושלים. 03-827608 (#17967)
■ ביפו 201, 4 ע"ע, 43,000 דולר. 03-588522, 03-824182 בערב (#17363)

3–3½ חדרים

■ בהזדמנות, 3, 76 מ"ר, ק"ד + דוד"ש + טלפון. 03-398869 (#6330)
■ ביד-אליהו, 3 + פ"א גדולה, ק"ב, חזיתית, מסודרת. 03-303257 (#6863)
■ בתל-כביר 3½, קומה 8, דוד"ש, 40,000 דולר. 03-717229 (#7303)
■ בדרום, בשעת הימים, 3, חדשה, לגמרי ק"ב. 240745 (#9180)
■ 3 חדרים ביפו ד', ק"ב, מסודרת + דוד"ש. 03-583262 (#10897)
■ בכונתיים, 3 חדרים + פ"א, ק"א, טלפון: 03-392134 (#11359)
■ בהזדמנות בנווה צה"ל ת"א, 3, ק"ב, דו קומתי. 03-391431 (#17789)
■ ביפו ד', 3, יפהפיה + תוספת + טלפון, ק"ב. 03-587170 (#12481)
■ 3, ביפו, ק"ד, מסודרת בחלוקה, מזגן + דוד"ש. 03-827619 (#12690)
■ ביד-אליהו, בגבעה, 3, חזית, מסודרת. 03-392398 (#13578)
■ בנווה-ברבור, 3, מסודרת + פ"א + ארונות + מטבח אמריקאי, ק"ב, 37,000 03-397090 (#15633)
■ בהזדמנות 3, ק"ב, מסודרת, בנווה-עופר. 03-831422 בערב (#17082)
■ בתחילת שד' ירושלים יפו, 3, אמבטיה, יפהפיה, 100 מ"ר, 35,000 257776 (#18072)
■ בכונתיים, 3 מסודרת + דוד"ש, ק"ב, כניסה מיידית. 03-363365 (#19908)
■ 3½ דרך ההגנה, מעלית, 42,000 דולר. טלפון: 03-227873 (#20408)
■ בדרך השלום, דירה מיוחדת ומרווחת, 3, הול, ק"ב, 62,000 03-427649, 03-399001 (#21031)
■ ביד אליהו בהפלגה, 3 + פ"א גג, מסודרת, 58,000 03-330228 (#22152)
■ בביצרון 95 מ"ר, ק"א + גינה, חניה, טלפון, ארונות, אפשרות בניה. 057-423059, 02-415674 (#22611)
■ בנווה-ברבור, 3, פ"א, ק"ב, חזיתית, שקטה ומסודרת. 03-395238 (#23079)
■ 3, בכונתיים, 72 מ"ר, ק"א ע"ע, מסודרת, פינוי גמיש. 03-394661, 03-221898 (#23125)
■ ביפו 3 חדרים + פ"א, ק"ד + מעלית. 03-836651 (#23420)
■ ביד-אליהו, 3, ק"ב, שירותים כפולים, משופצת. 03-393586 (#3719)
■ 3, מסודרת, בנווה עופר, ק"6 עם מעלית. 03-834337 (#12180)
■ 3½ ק"ג חזית, דרך הטייסים, גדולה, תוספת. 03-301625 (#16888)
■ 3 בדרך-הגיבורים, ק"ב + הול גדול, מסודרת ומרווחת. 03-338646 (#22452)
■ ביפו 3 גדולים + פ"א, ק"א, חזית. 03-833407, אחה"צ. (#15538)

2–2½ חדרים

■ דירה יפה 2 + הול בשפירא. 03-834181, 03-376943 אחה"צ (#21406)
■ 2½ + אפשרות בניה + טלפון בדרך ההגנה. 03-333449, 03-333195 (#6807)
■ ביצחק שדה, ק"ב, 2½ + חצר. 03-314184, 03-761484, 03-429146 מאחה"צ (#7750)
■ ביד-אליהו, 2 + הול + טלפון + דוד"ש, ק"ב, מינהרת. 03-800690 בערב (#14244)
■ בתקוה, 2 + הול, מסודרת + טלפון + מרפסת סגורה, בטאבו. 03-384539 (#14519)
■ למכירה בשד' הר-ציון 2, לדירה/למשרד, ק"ב, חזית. 03-382904, (לא בשבת) (#15853)
■ בהזדמנות, דירה 2½, ק"ב, [illegible] 64. 03-384344 (#16037)
■ שני חדרים גדולים + חצר גדולה בקרית-שלום, מתאים גם לעסק. 03-838025 לא בשבת. (#19389)

■ ביפו 2 יפהפיה + מטבח אמריקאי, חזית, ק"ד. 03-837048 (#21985)
■ חייבת להימכר בקרית שלום 2, יפהפיה + דוד"ש + טלפון. 03-832125 (#22443)
■ בהר ציון, 2½ חדרים, מסודרת + טלפון, ק"א. 03-814650, 03-814651 (#23096)
■ ביפו 2½ ק"ב מעל מכון הלב. 03-827241 בערב (#1238)
■ בשכונת שפירא, 2 + הול גדול + 3 מרפסות + טלפון. 03-384331 (#10631)
■ בהזדמנות 2½ חדרים בדרך-לה, נווה-אליעזר, מיידי, 27,000 דולר. 03-399681 (#14492)

1–1½ חדרים

■ חדר + מטבח ושירותים בנווה שלום, 12,000 דולר. 03-351779 מ-14:00. (#20037)
■ 1½, מסודרת, ק"ב, בנווה שפר. 03-834337 (#12167)
■ בגבול גבעתיים תל-אביב, 1½, אמבטיה, מסודרת ומשופצת, 45 מ"ר. 03-393273 (#3121)
■ למכירה ביד-אליהו, דירת חדר, ק"ב, שקטה, משופצת + טלפון. 03-597692 (#18737)

דירות בשכר חודשי

■ בנווה-שלום, 2½, ריהוט חלקי + טלפון, 399473, מהצהרים ובשבת. (#12706)
■ ביד-אליהו, 2 חדרים + גינה מרוהטת + טלפון. 03-397896 (#9639)
■ בכונתיים, 3, מרוהטת + טלפון, פקדון חובה, 180. 03-745612 (#19790)
■ ביפו בגרייצר, מסודרת 3 + טלפון + מעלית + דוד"ש. 03-5051090, 03-827386 (#7327)

דירות בדמ"פ

■ בהזדמנות, דירה 2½, יפהפיה, בוזינגטון 33. 03-824006, 03-812702 (#13727)
■ קרוב למגדל שלום, יותר מ-3 חדרים וגג. 03-589731 (#15579)

ביקוש דירות

■ דרושה דירה 3½ + מעלית לקניה באזור נחמיה. 03-395688 (#19465)

גוש דן

■ ברשימת דירות של 2-3-4-5 וגג בגבעתיים. "גבי" 03-447820 (#7859)
■ בקרית-מטלון בדר קפולי + גג וגינה, עכשיו 100,000 דולר. 03-267695 מ-19:00 (#18404)
■ לנוחות המשתמשים ב"לוח מעריב" כל הדירות המוצעות ב"גוש דן" לפי סדר הישובים הבא: ● רמת-גן ● גבעתיים ● בני-ברק ● פתח-תקווה ● כפר-סבא ● קרית-אונו ● יהוד ● אור-יהודה. המודעות מתפרסמות לפי סדר זה בהמשך הלוח. (#18888)
■ למכירה/החלפה 4 באילת, ב-3 בפתח-תקוה או גוש דן. 03-494715 (#19432)
■ בהזדמנות, דו משפחתי קטן, מגרש פרטי, 250 מ"ר, בדרום הרצליה, להחלפה ב-2-3 חדרים בגבעתיים או רמת-גן. 426922 (#23361)

דירות למכירה

■ אשראי עד 60 יום!! קבלת מודעות ל"לוח מעריב" מ-8:00-20:00. 03-739297, 03-727630, 03-738707 רצוף ללא הפסקה "פרסום פלך". (#16165)

4 חדרים ויותר

■ בנווה מונסון, 4, ק"ב, חזית, טלפון + דוד"ש, 80,000 דולר. 03-353488 (#19798)
■ בנווה מונסון 5, 126 מ"ר, מסודרת + מזגן, ק"ב. 03-353180 (#20535)
■ בהזדמנות דירה חדשה, 4 חדרים, פינוי מיידי. 03-5321962 (#20918)
■ בגבעת-סביון, 5 חדרים ק"ע, חדשה ומרווחת. 03-344084 (#21234)

✓ בגבעתיים – בקרת – דירות גג, 3 + 1. 03-493649 בערב. (#14361)

3–3½ חדרים

■ ברמת-אפעל, 3½, ק"ג (בלי) 95,000 דולר, אפשרות לתשלומים לשנתיים. 03-716898 (#11183)
■ בגבעת-סביון, 3 מסודרת, ק"ד + דוד"ש, פנוי, גמיש. 03-341844 (#23599)
■ 3 + 1 בגבול בני ברק/רמת-גן, ק"ד (בלי). 03-784303 (#11296)

2–2½ חדרים

■ 2 גדולים + פ"א + טלפון + מרפסת גדולה. 03-449480 גם בשבת. (#7974)
■ "מימון-נגה" מציע: 2 ברמת-גן 40,000 דולר. 2 בגבעתיים 40,000 03-310937 (#14311)

דירות בשכר חודשי

■ דירות 2-5 חדרים בת"א, ר"ג וגבעתיים. "פליב" 03-7514206 (#21362)
■ ברמת-אפעל, 3½, ק"ב, מסודרת + דוד שמש. 340797 (#12865)
■ ל"יהל" דירות להשכרה, לבעלי דירות שירות חינם. 03-321704 (#13719)

דירות מרוהטות

■ שותפה ל-30 ל"ג, מקסימה + טלפון, 70 דולר. 03-901664 (#20748)

ביקוש דירות

■ "חינם" נשכיר, נמכור דירתך בגבעתיים, רמת-גן ובתל-אביב. 03-321704 (#13723)
■ ברמת-גן/גבעתיים, חינם!! נשכיר דירתך למתאימים. "גב". 03-743434 (#23280)

המרכז

דירות למכירה

■ בשכון צמרת, גבוהה ועוקית + מעלית. 03-233021, 03-236258 (#21241)

4 חדרים ויותר

■ ברמת-גן, גדולה, 110, מסודרת, ק"ג, חזית, גג, טלפון: 03-778241 (#22679)
■ ברמת-גן, 4, מרכזית, גבוהה, שקטה, מרווחת ומושקעת, 100,000 03-730451 לא בשבת. (#3622)
■ למכירה בהזדמנות, 4 מסודרת, חזית, ע"ע, בערב. 03-749804 (#5206)
■ בהרואה"ה, 4 (במקור 3), ק"ב, מיידי לא בשבת: 03-776715 (#6218)
■ 4, חדשה, באלוזורוב 70, ק"ב, 120,000 דולר. 03-735676 (לא בשבת). (#7507)
■ לרוחיים, הבילוים-אחוזה, 4 + פ"א, שירותים כפולים, מטבח, מעלית, ק"א, ע"ע, 92,000 דולר, אפשרות לתשלומים. 03-769504 (#7512)
■ ברחוב מק, 4 + חצר, מרווחת ומאווררת, 125 מ"ר, ק"ג (בלי), 115,000 03-720437 (#7834)
■ ברמת-גן, בשילה, 4 + חניה + מיזוג מרכזי, 125,000. 725354 (#10628)
■ ברמת-גן,4, מרכזי ושקט, מרפסת גג, הכנה למזגן. 03-735854 (#10864)
■ ברמת-חן 4, מסודרת, 115,000 דולר, לא בשבת. 03-702950 (#11397)
■ ברמת-גן (תל-אביב), 4 גדולה, ק"ע, שקטה. "סקסס" 465205 (#13156)
■ ברמת-גן, 4 מפוארת, שקטה + שירותים כפולים + מטבח. 03-723070 (#18929)
■ ברמת-גן!! לאן/המהמרים!!! 5 גדולים ומיוחדים, גבוהה, מעלית + חניה. 03-218012 (#19440)
■ ברמת-גן, 4, גדולה + חניה (6 דיירים), פנוי לשנה. 03-722672, 03-734863 (#19834)
■ בתל-גנים, בבניה 4 + גג מפואר. 03-738947, 03-726819 (#20606)

✓ בהזדמנות ברמת-גן מפוארת 4 ק"ד (בלי), 280 מ"ר. 03-722889 (#21470)

■ ברמת-גן (בגבעתיים), בבניה, 5¼, דירות גג ומיוחדות. "באייה" 03-7510823 (#21999)
■ "דירות לרמאמ" 4½ מפוארת באבא הלל רמת גן בהזדמנות. 03-737227, 03-728733 (#22429)
■ בהזדמנות, ברמת-גן, 3½ (כ-4), חדישה, מרווחת ושקטה. 03-311816 (#22502)
■ 4 חדרים, לוקסוס, סביבה טובה לדתיים (תל-גנים), ק"ב, חזית, לא בשבת. 654580, 742006 (#22754)
■ ברמת-גן, מרכזי ושקט, 4, מיוחדת + השקעה, ק"ב. 03-779858 (#23301)
■ ברמת-גן, מהמהרים!! 4 - מפוארים, רבי מפואר בעל תוספות, ק"ב + מעלית, כ- 125 מ"ר. 90,000 03-7517074, 03-788531 "פניאל" פלוק"ד. (#23325)
■ 4 מפוארים בשכון ותיקים, ברמת-גן, בעבודה: 03-705073, 03-299378 (#14212)
■ ברמת חן ברחוב כפר שתים, 4 חדרים, שירותים כפולים, קומה שניה, חזית, 95,000 דולר. 03-720108, 03-762695 (#6839)

✓ פרסומת מודעת מכירה "בוק" מאחלת לך הצלחה. אך אנא שים לב: גם אחרי שהמכרת ימשיכו אנשים לצלצל אליך. אל נא תסיר את השפופרת ממקומה. הדרך היחידה לנתק את הקו מבלי להפריע לאחרים היא: להוציא את התקע מהשקע. (#17087)

■ בכבר השובב, 4¼, ק"ב, מעלית, חזית, 98,000 דולר. "גב" 03-447820 (#18401)

3–3½ חדרים

■ 3, בשד' ירושלים, מיידי, ק"ב, מרוהטת + חניה. 425961, 842433 (#4469)
■ ברמת-גן 3 + חצי, מסודרת (אפשר עם התכולה) 03-7510372 (#5976)
■ ברמת גן אזור שקט, 3 מסודרת ומסודרת, ק"ג + מעלית + חניה. 03-771705 (#13926)
■ בהזדמנות ברמת-השקמה, 3 גדולים, ק"ב, 31,000 טלפון: 03-776134 (#17041)
■ ברמת-גן, במרכז 3 מרווחים, ק"ב + דוד"ש, שקטה. 03-734734 (#19982)
■ ברמת גן דירת 3 חדרים, קומה א' גבוהה. 03-786194 (#20630)
■ ברמת-גן, 3 + פ"א, לוקסוס, ק"ב, מ-19:00, לא בשבת. 03-723861 (#20721)
■ 3, במרכז רמת-גן, ק"ב, 50,000 03-725270, 03-320962 (#3790)
■ 3 בהרב-לוין, מרווחת, ק"א, ע"ע + ארונות + מזגן. 03-777374 (#6032)
■ בהזדמנות בירדן, 3½ + חצי, ק"ב, דוד"ש, משופצת, 65,000 770573, 729770 (#6229)
■ למכירה ברמת-גן, דירת 3½ חדרים. טלפון: 03-769214 (#6873)
■ ברמת-גן!! בשיכון הותיקים!! 3 מרווחת, גג מרוצף. 03-721778, 03-739229 (#6973)
■ 3 חדרים, 96 מ"ר, ע"ע, ברמת-גן, בהזדמנות. 03-742258 (#8153)

■ 3½, יפהפיה, שירותים כפולים, מטבח אמריקאי גדול. 775262 (#9377)
■ ברמת-גן, תל-גנים, 3 מרווחים + הול, ק"ב, חזית. 03-763213 (#9464)
■ ברמת-גן, 3 גדולים, מרווחת + תוספות, ק"ה + מעלית חניה. 03-7510972 (#10948)
■ בקריניצי, 3 + ½, 6 דיירים + חניה, מסודרת. 03-778434 (#11316)
■ באמה פרנק 3 + ½, 94 מ"ר, 75,000 דולר. 03-721031 (#11885)
■ במגדש 3 מרווחת ק"ב פינוי גמיש, 72,000 03-746157 (#12619)
■ ברמת-גן, 90 מ"ר, ק"ד, מסודרת ושקטה + חניה. 03-778415 (#14341)
■ באבא הלל 3 + מטבח אמריקאי + ארון קיר + דוד"ש. 03-719620 (#14997)
■ בהזדמנות ברמת גן ביאליק 3½ חדרים, אפשרי + טלפון, פינוי גמיש. 795293 (#15417)
■ ברמת-גן 3½, ק"ב, חזית, חניה, דוד"ש, 6 דיירים. 761783 (#15548)
■ 3 חדרים עם אפשרות בניה, ברמת-גן, מסודרת. 03-772930 (#16090)
■ ברמת-גן השקטה הירוקה, 2½ + חצי, ק"ב, 61,000 03-324056 "לירום". (#16722)
■ למכירה 3½, ק"א ע"ע ברמת חן + חניה. 03-775557 (#17010)
■ ברמת-גן, 3, ק"ק, ברחוב הנדי, בנווה-יהושע, 48,000 03-348190 (#18702)
■ הנעל 3 + מרפסת, ק"ב, חזית + טלפון. 03-787330, 03-413141 (#19298)
■ מחפש דירה בתל-אביב/מעוף דוז? אינפורמציה בחינם בטלפון: 03-234929 (#19327)
■ 3½ במרכז רמת-גן + דוד"ש + מזגן, מסודרת. 03-738148 מ-16:00 (#19707)
■ בהזדמנות, 3 גדולים מאווררים, 94 מ"ר, ק"ב. 03-736495 (#19917)
■ ברמת-גן, דירה 3½, מפוארת, אזור מרכזי ושקט. 03-775340 (#20008)
■ ברמת-גן 3½ מרווחת 120 מ"ר, קומה ד' בלי. 052-445029 (#21714)
■ ברמת-גן 3 + פ"א, ק"ב, ע"ע + דוד"ש. 768883 (#22179)
■ ברמת-גן, 3 + פ"א, יפהפיה, ק"ב + מעלית, כחדשה!! 03-722666 (#22494)
■ 110 מ"ר, 3 + ½, 4 ק"א משקיע. 03-763045 (#22496)
■ 3, ק"ד + מעלית, שקטה. 773914, לא בשבת. (#22934)
■ ברמת-גן (מרכז), 3½, גבוהה + מזגן!! פנה לקנות + חניה. "רקפת" 216750 (#23056)
■ 3 חדרים, עורפית להרב-לוין, 55,000 דולר. 03-772285, 03-777562 (#23258)
■ ברמת-יצחק, 3 + ½, ע"ע, מירה ומושקעת. 03-768345, 85,000 (#23270)
■ ברמת-גן, 3 חדרים, ק"ב, ליד בר-לי, בהזדמנות. 03-730070, 60,000 (#10644)
■ אשראי עד 60 יום!! קבלת מודעות ל"לוח מעריב" מ- 8:00-20:00. 03-739297, 03-738707, 03-727630 רצוף ללא הפסקה "פרסום פלך". (#16168)
■ 3, בשד' ירושלים 91, מושקעת ומרווחת. 03-764227, 60,000 (#21380)
■ ברמת-גן, 3½ חזית, 66,000 דולר, בתחוך רש"י, רמת-גן. 03-7518944 (#3208)
■ למכירה ברמת-גן, 3½ מרווחים + דוד"ש + טלפון, ק"ב, מסודרת. 03-742210, 03-945142 (#3681)
■ מציאה!! במרכז רמת-גן 3 + מרפסת גדולה. 7513510, 65,000 (#11820)
■ בחד גג 3 + ½, ק"ב, מסודרת, 6 דיירים + חניה. 03-775977 (#20138)
■ ברמת-גן, 3 + פינת אוכל + 4 מרפסות, 73,000 03-770890 (#12637)
■ ברמת-גן, ביאליק, דירת 3 חדרים, ק"ב + טלפון. 03-736640 (#13792)
■ ברמת-גן, באלוזורוב, עורפית, שקטה, ק"ב, 3 מסודרת. 723788 אחה"צ. (#6651)
■ 3 בחיבת ציון גדולה ומשופצת + הרבה תוספות (3½ טאבו). 03-707978 (#11251)

2–2½ חדרים

■ 2 חדרים גדולים ברמת-גן, ע"י עלית, ק"ב. 03-722063 (#8226)
■ באבא הלל (מיידי) 2, ק"ב + מזגן. 063-33010, 03-799261 (#8537)
■ ברמת-גן, בשיכון הותיקים, 2, ק"ב, שקטה, חזית לגן. 03-782822 (#20844)
■ 2, ברמת-גן, עוזיאל, ק"ב, 36,500, בסביבות התקוה, ק"א, חזית. 739215, 42,000 (#22018)
■ 2 ק"ב, במצב מצוין במקום מרכזי ושקט. 7515248 (#22626)
■ ברמת-גן, 2 חדרים + הול + מזגן, מרכזי ושקט. 03-7513242 (#23640)
■ ברמת-גן ע"י עלית 2½, ק"ב. 03-791424 לא בשבת. (#3975)
■ ברמת-גן, 74 מ"ר, 2 יפים, שקטה, חזית. 03-790694 (#6714)
■ ברואה, 2 גדולים, ק"ב, עורפית + טלפון + דוד"ש. 03-799463 (#7126)
■ ברמת-גן 2½ ק"ב + טלפון + דוד"ש + מרפסת, 44,000 03-775782 (#7724)
■ בגבול רמת-גן בני-ברק, 2½ ק"א + מרפסת + הסקה. 03-782383 (#8109)
■ שני חדרים + הול + ארון-קיר + מרפסת + טלפון. 052-542604 (#9503)
■ 2 גדולים + הול בקריניצי ק"ב ע"ע משופצת "אופיר". 03-5463089 (#9703)
■ ברמת-גן, 2 + ½, באזור שקט, מושקעת, ק"ב. 03-7511936 (#10859)
■ ברמת-גן באזור שקט, 2½, חזית, מסודרת, מטבח אמריקאי. 03-730871 (#11226)

■ ברמת-גן, 2, יפהפיה, ק"א, מסודרת מאוד. 03-743434 "גב". (#11419)
■ ברמת-גן דירת 2 חדרים, משופצת + מזגן, ק"ב. 03-479297 (#11470)
■ ברמת-גן תל-גנים!! דרושים!! 2 מרווחת + הול המרפסת, תיווך "בכלל". 03-5460306 (#13394)
■ 2½ ק"א ע"ע, מושקעת, יפה מית. 03-7518791, 57,000 (#14812)
■ ברמת-יצחק 2½, מסודרת, ק"א, ע"ע 3 כיווני אוויר. 03-774191 בערב. (#15087)
■ במרכז רמת-גן, 2 חדרים + פ"א + הול ומרפסות. 03-312822, לא בשבת. (#15134)
■ 2 בסביבה טובה בהירשנזון, ק"ק. 03-740061, 03-351794, 052-82907 (#19284)
■ ברמת-גן, מסולק, ½ + 2, מאוד, פינוי גמיש + דוד"ש. 03-761362 (#19363)
■ ברמת-גן, גבול ת"א!! קומת קרקע!! 2 גדולים, 60 מ"ר, 42,000 03-218911 (#19435)
■ בהרואה"ה, 2, ק"א + הול + מרפסות, 32,000, 03-742479, ללבר-שיר. (#19499)
■ בהרואה"ה, 2, ע"ע, יפה ומושקעת + ארונות קיר. 03-700364 (#20250)
■ ברמת-גן, באבא הילל, 1+2, שרפית ושקטה מושקעת! "באייה" 03-7513518 (#21991)
■ ברמת-גן, 2½, ק"ק, (פרטר) + חצר + תוספות, 39,000 03-733301 (#22663)
■ 2½ במרכז השקט, ק"ב, מיידי, בהזדמנות. "פאר" 03-727234 (#22927)
■ ברמת-גן!!! 2 - מפוארים, בשוק חישוב אלוזורוב ק"א 46,000 03-7517074, 03-788531 "פניאל" פלוק"ד. (#23315)
■ 2½ גדולים ברמת-גן, רש"י, הרה לשנה. 03-7518234 (#18407)
■ בז'בוטינסקי/מודיעין, 2 + ½, 70 מ"ר, מיוחדת, ק"ד, (בלי). 03-702569 (#3427)
■ ברמת-גן, 2½ גדולים, ק"א, חזית, ע"ע + מרפסות, 60,000 055-52253 (#18857)

1–1½ חדרים

■ 1½ מרווחת + פ"א, מרפסות, ק"ב, מרכזי ושקט. 03-7511282 (#3929)
■ ברמת-גן, 1½, מרווחת, קרקע + טלפון + מרפסות. 03-790077, 03-728189 (#13033)
■ בהזדמנות, 27,000, במרכז רמת-גן, חדר + מרפסת סגורה + שירותים, ק"ק, 03-294170, 03-347634 (#16560)
■ ברמת-גן בוקר הגליל, 1½, מרווחת, פנויה. 03-789820 (#16736)
■ דירת חדר יפהפיה + מרפסת סגורה, 35,000 דולר. הראה 10 רמת-גן. 03-317919, 03-735886 (#23482)
■ 1½ ברמת-גן גדולים המלך יוסי + המון תוספות, מיידי, 35,000 03-7086531, 03-7517074 (#11932)
■ ברמת-גן, 1½, 29,000 דולר, בדרך רש"י, רמת-גן. 03-7518944 (#3189)

דירות בשכר חודשי

■ שותף/ה רמת-גן, 2, מרוהטת, שקטה, 27 + 721004, מיידי. (#11069)
■ שותף/ה שלישי רמת-גן, 85 דולר, מיידי, בערב. 03-797645 (#23610)
■ 3 במרכז רמת-גן, מרוהטת + טלפון, 250, כל מכירס. 03-733828 (#808)
■ ברמת-גן, דירת חדר 1½ ע"ע + טלפון + תוספות. 03-282462 (#19388)
■ ברמת-גן, מרכזי ושקט, 3 גדולים + טלפון. "תיווך הרואה" 03-782568 (#20231)
■ 4 ר"ג חדרים, במרכז רמת-גן, מקום שקט. 02-522839 (#20281)
■ דרוש/ה שותף/ה לדירה 3 + טלפון, ברמת-גן הרואה!! 03-764229, ובבית: 03-296355 טובה. (#22674)
■ ברמת גן 2 + טלפון + ארונות + גז מיידית לזוג. 03-5463146 (#23047)
■ שותפה ל-3 חדרים ברמת גן דוברת אנגלית. 03-201952, 03-301656 (#23229)

דירות מרוהטות

■ חדר מרוהט, יפה, בתוך דירה, מרכז רמת-גן. 03-721952 (#6177)
■ שותף/ה לדירה 2½ חדרים + טלפון + דוד"ש. 03-729257 (#6195)
■ 2 מרוהטים, ללא טלפון, 150, רמת-גן, בני-ברק. 03-230430 (#15336)
■ 3, ברמת-גן + טלפון + חניה, מרוהטת, שישי שבת 03-766840 (#18463)
■ שותפה שקטה ל-2½ מרוהטת + טלפון ברמת-גן, 80. 03-743420 (#19626)
■ בחדר מעוניין בשותפה עד 50, תמורת ניקיון קל. 03-795520 (#19812)
■ שותף ל-2 מרוהטת. 03-766032 שלוש מ-17:30 אחה"צ. (#20455)

דירות בדמ"פ

■ דירת חדר גדולה במרכז רמת-גן + טלפון. 052-544152, 052-72816 (#12140)
■ ברמת-גן בדמי מפתח 2½, שקט ומרכזי, מסודרת. 03-720685 (#13548)

חדרים מרוהטים

■ ברמת-גן, מרכז, ח"מ, מתאים לסטודנטית או בחורה. 03-7515095 (#20399)

ביקוש דירות

■ ברמת-גן/גבעתיים, דרושה דירה 1½-2½ בשכירות. 03-9223487 (#12820)

■ ללא תשלום!! נשכיר את דירתך ברמת-גן!! ובגבעתיים!! "לירום". 03-324056 (#19644)
■ בשכ"ת ברמת-גן, גבעתיים, צמון, 3 ריקה. 03-796923, 03-737747 (#3270)
■ מחפשים דירה, 4 מסודרת במרכז רמת-גן, באזור שקט. 7513465 (#12312)

גבעתיים

4 חדרים ויותר

✓ 4¾ + גג, בבניה במרכז גבעתיים. 03-315366, 03-318169 (#21538)

✓ 4 יפים בגבעתיים ובעמק-ברכה, מרכזי ושקט. 03-315366, 03-318169 (#21628)

■ בגבעתיים 5 + חניה + מטבח אמריקאי + שירותים כפולים. 03-312305 (#23536)
■ בגבעתיים, 4, 5, 4 ר"ג + 1 בסביבה יוקרתית, תיווך. 315608, 313866 (#5856)
■ בדרום גבעתיים 4, מסודרת, ק"א, ע"ע. 03-762692, בערב. (#9022)
■ בגבעתיים, 4 + תוספת, 75,000 ק"ב, פינוי גמיש. 03-774795 (#13787)
■ בגבעתיים דירות 4 חדרים ברח' אבנר-סירני 10. לפנות לקבלן בדרך ביום. 03-262894 (#19786)
■ לרציניים בלבד! בבורוכוב, 4 חדרים, מפוארת, 130 מ"ר, גבוהה, נוף מרהיב. "באייה". 03-7510223 (#22019)
■ בגבעתיים, תל-גנים, דו משפחתי מפואר 400 מ"ר, 150. "מימון". 03-323562 (#22467)
■ בגבעתיים, 4, חדשה, באיזור יוקרתי, 6 דיירים. "מימון". 03-323562 (#22476)
■ לתיווך "מימון" בגבעתיים דרושות דירות בכל הגדלים ודירות גג. 03-323562 (#22970)
■ 4 ברחוב הפרי גבעתיים, ק"ב, 85,000 דולר. 03-310382 (#22981)
■ בגבעתיים דירות פאר 5, חדרים, רח' מודיעין דיירים. 03-664631 לדתיים בלבד. (#20629)
■ 4 בבורוכוב, חזית + חניה, נוף, 97,000 03-320133 (#14317)
■ בגבעתיים, 4 + פ"ע, במקום גבוה ושקט, 110,000 דולר. 03-312389 (#18495)

3–3½ חדרים

■ בגבעתיים 3, באיזור יוקרתי, ק"ב, בחזית + חניה צמודה. 051-34571 (#19318)

✓ 3 יפים בגבעתיים ובעמק-ברכה, מרכזי ושקט. 03-315366, 03-318169 (#21528)

■ בגבעתיים, 3 + טלפון, ק"ג, בלי, מיידי. 03-358023, 03-281754 (#23647)
■ 3 מרכזי ושקט, ק"ב, (בלי) + אפשרות להרחבה. 03-314630 (#6342)
■ בגבעתיים במרכז, ק"ב, 120 מ"ר. 03-310854 (#6538)
■ בהזדמנות בגבעתיים בצלמון, דירת 100 מ"ר מושקעת, יפהפיה, מטבח חדיש + טלפון, פינוי מיידי. 03-726897 (#7820)
■ 3 + פ"א + מטבח חדש + נוף וחניה, בגבעת הרמב"ם. 03-323921 (#8002)
■ 3 חדרים, ק"ד, מטבח אמריקאי, מסודרת. 03-765034 (#8230)
■ בגבעתיים, מיקום שקט ומרכזי, 2½ חדרים + שני חצאים מרווחים. 732639, בערב. (#9781)

✓ 3, גדולים ויפים בעמק-ברכה, חניה, מעלית. 03-315366, 03-318169 (#11053)

■ בגבעתיים, 4, ק"א, על עמודים, מושקעת, המחיר 70,000. 03-771782, 03-201161 (#15051)
■ בגבעתיים 3, בסירקין, מרווחת, ק"א ע"ע + דוד"ש. 03-335767 (#15641)
■ בגבעתיים, 3 עקיות בבצלמון, ליד כיכר-נח, ק"ד, 52,000 דולר. 03-734883 (#16045)
■ בגבעתיים, בהסתדרות, 3 חדרים, ק"ב, מסודרת. 03-806323 מיידית!! (#19186)
■ בגבעתיים, 3, כיכר נח, לא חזית, בלי, קומה ג', גבוהה. 03-726360 (#20580)
■ בגבעתיים, בסמטל, 3½ מרווחת, מסודרת + תוספות, ק"ב. 03-425147 (#21047)
■ בגבעתיים, 3½, ק"ב, 100 מ"ר, מסודרת ויפה. 03-314687 (#21813)
■ בגבעתיים, 3, מסודרת, מרכזי ושקט, בואו לראות. 03-731770 (#22235)
■ בגבעת רמב"ם, 3½, מפוארת, מושקעת, מיוחדת + חניה. 03-321327 (#22541)
■ בגבעתיים 3+½, ק"ב, בלי, מרכזי, שקט. 03-311334 (#22635)
■ בגבעתיים, 3 גדולים, שקטה, בסביבה מעולה, טלפון. 733686 (#22765)
■ בגבעתיים, 3 גדולה + פ"א + מטבח אמריקאי. 03-692759, 03-314951 (#23350)
■ 3 בבצלמון עקית, מושקעת, ק"ב, עורפית. 03-728277 (#11378)
■ 3½ כ-4 בגבעתיים, לוקסוס + מטבח אמריקאי, ש"ב. 03-725415 (#14521)
■ בגבעתיים, מרכזי, 3, ק"ב, מסודרת, 55,000 דולר. 03-310164 (#22047)
■ בגבעתיים, הפרי, 90 מ"ר, מיוחדת חזית, נוף. 059-77461 (#6483)
■ בגבעתיים באזור יוקרתי 3 חדרים + השקעות. 03-324827, 03-323545 (#10543)

✓ פרסומת מודעת מכירה "בוק" מאחלת לך הצלחה. אך אנא שים לב: גם אחרי שהמכרת ימשיכו אנשים לצלצל אליך. אל נא תסיר את השפופרת ממקומה. הדרך היחידה לנתק את הקו מבלי להפריע לאחרים היא: להוציא את התקע מהשקע. (#17039)

■ בגבעתיים בהזדמנות, 3 + הרחבה. טלפון: 03-317753 (#15998)
■ בגבעתיים, 3 גדולים + מרפסות, 3 כיוונים, בצלמון. 03-724473 (#11994)

2–2½ חדרים

■ בגבעתיים!!! בשוקן!!! 2 + הול, ק"ב. 03-483464 (#22005)
■ בהסתדרות 2, ק"ק + 25 מ"ר, תוספת בניה, לא גמורה, 41,000 04-980780, 03-777494 (#7849)
■ בגבעתיים ברחוב המגדל 2½, 20 מדרגות. "רון-נכסים" 03-249357 (#11950)
■ בגבעתיים, רמב"ם, 2 + הול, ק"ג, ע"ע. 315377 (#13350)
■ בגבעתיים, 2 + מושקעת, מסודרת, שקט, עורפית. 03-321912 בערב. (#13401)
■ 2 מסודרים בגבעתיים, ק"ב. 08-413715 בערב. (#14104)
■ בגבעתיים בקק"לו 2½, כ-3 משופצת, לא בשבת. 03-313839 (#15536)
■ למכירה 2½ + ½ בגבעתיים, דוד"ש, מזגן, 65,000 03-741847 (#19254)
■ בגבעתיים, דירת קרקע 2 + טלפון, מרכזי ושקט. 03-323351 (#21514)
■ בגבעתיים, במרכז, 2, מסודרת, 3 כיווני אויר. 03-314268 (#21799)
■ ע"י "שביט", 2 גדולים + הול + מרפסות + תוספת. 03-395345 (#22505)
■ בגבעתיים 2, בוינגו + מטבח אמריקאי, ק"ק, 41,000 03-320733 (#22558)
■ בגבעתיים 2 חדרים, 4 מרפסות, ע"ע. 03-735842, 03-318028 (#23277)
■ אשראי עד 60 יום!! קבלת מודעות ל"לוח מעריב" מ-8:00-20:00. 03-739297, 03-727630, 03-738707 רצוף ללא הפסקה "פרסום פלך". (#16156)
■ בגבעת רמב"ם, 2, ק"א + ארונות + מזגן + פלדלת, 50,000 03-322003 (#18759)
■ בגבעתיים 2 + הול + מרפסות, מסודרת, ק"ב. 318861 (#3056)
■ 2½ + ½ בגבעתיים, עורפית, ק"ג, משופצת, 55,000 03-314680 (#12152)
■ בעמישב בגבעתיים, 2 גדולים + הול מאור, ק"ב. 03-909123 (#18763)

1–1½ חדרים

■ במרכז גבעתיים, דירת חדר גדולה + מרפסות. 03-315682 (#11987)

דירות בשכר חודשי

■ בגבעתיים, להשכרה, 4 חדרים חדשים. טלפון: 03-323805, 03-910953 (#20618)

דירות מרוהטות

■ חדר + טלפון בגבעתיים לבחורה. 03-316173, 03-317289 (#8750)
■ במרכז, מקום שקט, 1½-2, מרוהט ומשופץ. 03-763563, 03-743148 (#19359)
■ בגבעתיים, מפוארת, 2 + טלפון + מזגן. 03-782921 (לא בשבת). (#23328)
■ דרושה שותפה צעירה לדירה מסודרת, 3, מרוהטת בגבעתיים. 03-318451 (#11892)

ביקוש דירות

■ דרושות דירות מכל הגדלים, באיזור גבעתיים רמת-גן. 03-447820 (#7860)
■ ללא תשלום!! נשכיר את דירתך ברמת-גן!! ובגבעתיים!! "לירום". 03-324056 (#19651)
■ דרושה דירת 2-1, בסביבות [illegible] בשכ"ת. 04-925578 (#14520)

בני-ברק

דירות למכירה

■ למכירה דירות פאר גדולות, אבוחצירא 33 בני-ברק. 03-5050172, 886548 לא בשבת. (#16606)

4 חדרים ויותר

■ 3 חדרים, ק"ב, ע"י הקניון בבני-ברק, מסודרת. 03-793824 (#6277)
■ בקרית-הרצוג לדתיים, 4½ חדרים, ק"ה, מסודרת, בסביבה שקטה, אפשרי לזוג צעיר. 03-708779 (#11964)
■ 4 חדרים + גג צמוד וחניה, ק"ב, כניסה מיידית ע"י הר מגתם, בני-ברק. 03-786839 כל הקודם זוכה!!! (#16889)
■ בקרית-הרצוג, בני-ברק, דירות 4,3 חדרים ודירות 5 חדרים עם גג צמוד. 03-664631, לדתיים בלבד. (#20646)
■ בבני-ברק, ברחוב מהר"ש הנביא, דירה יוקרתית, 7 חדרים, ק"א, ע"ע, 4, כ"א, כניסה נפרדת, דו משפחתי בבניה. 03-705897, לא בשבת. (#20971)
■ דחוף! גבול קרית-הרצוג, בני-ברק, 5, מפוארת + חניה, 72,000 03-701996 (#21667)
■ בגבול בני-ברק/רמת-גן, 5 חדרים + טלפון ודוד"ש. 03-761498 (#10816)
■ במרכז בני-ברק, חדשה, 4, ק"ב, ש"ב + סוכה. 02-523776, 03-718473 (#12559)

3–3½ חדרים

■ בפרדס כץ 3½ חזית מיוחדת, 40,000 + מטבח אמריקאי. 03-786236 (#5895)
■ בהזדמנות, בבני-ברק, קרית-הרצוג, ק"ב 3 חדרים. 03-703654 (#13211)
■ בפרדס-כץ, 3 חדרים ק"ג, מסודרת + טלפון + מטבח. 03-709390 (#15582)
■ בבני-ברק, ז'בוטינסקי, 3, יפה ומסודרת, ק"ד, בלי. 03-796982 (#20900)
■ בבני-ברק, גבול רמת-גן, 3 (2½ במקור), שקט, 3 כיוונים, עורפית, יפה, ק"ב 49,000 03-703356 (#22128)
■ בקרית-הרצוג, 3 + פ"א, ק"ב, מסודרת. 03-749452, 03-706432 (#9427)
■ בבני-ברק, 3½ בהרצל + חניה, אפשרות בניה. 03-629037, 03-701259 (#11220)
■ 3½ גדולה ק"ב ברבי-עקיבא בני-ברק, פינוי גמיש. 03-797488 (#11758)
■ 3 חדרים, מסודרת + טלפון + דוד"ש, בבני-ברק, חילוני. 03-788910 (#13558)
■ בבני-ברק, חזון, 3½, ק"ב, בלי + מטבח חדש + ארונות. 03-796384, לא בשבת. (#14059)
■ 3, (2 במקור), ק"ב + טלפון. 03-705424 (לא בשבת). (#14182)
■ בהזדמנות, בבני-ברק, 3 ק"ב עם ריהוט + טלפון. לטלפן 03-706173 מ-16.00 (#14842)
■ בפרדס כץ, 3, ק"א + דוד"ש, מושקעת, 3 כ"א. 03-706842 (#16700)
■ 3 חדרים והגג שפירא בבני-ברק, לדתיים בלבד בהזדמנות! 03-791714 (#17106)
■ בבני-ברק בירדן, 2 + 1 + חצר, מיוחדת 46,000 03-702296 (#19285)
■ בקרית-הרצוג, בהזדמנות 3 מסודרת, ק"ד + תוספות. 03-702742 בערב. (#20189)
■ בבני-ברק, בקרית-הרצוג, 3, ק"ב, חזית + תכלת. 03-784241 (#20245)
■ 3 מסודרים + טלפון, ק"ב, רחוב הזית, קרית-הרצוג. 03-792962 (#21572)
■ בגבול בני-ברק רמת-גן, 3 + ½, ק"ב, מסודרת. 03-799394 לא בשבת. (#22794)
■ 3, בהזדמנות, יפה, מסודרת ושקטה, ק"ד, בקרית-הרצוג. 03-700417 (#11290)
■ בבני-ברק, 3 חדרים + דוד"ש, ק"ב עם אפשרות בניה על הגג. 03-706555 (#18377)
■ באבטליון, 3 גדולים + חצי חדר. 03-911655, 03-908249 ובערב (#6607)
■ בבני-ברק, 3, ק"ב + מזגן ומרפסת, ארונות דוד"ש. 03-703618 (#18527)
■ בבני-ברק, 3 חדרים, פרל 23, מטופחת ויפה. 052-39148 (#10438)

2–2½ חדרים

■ בבני-ברק, 2 גדולים + הול + דוד"ש, ק"ב. 03-702388, 03-9233160 (#21982)
■ 2½ + פ"א, ק"ב (בלי) מסודרת, בבני-ברק. 03-795744 (#3906)
■ 2½ בפרדס-כץ, ע"ע דרום מזרח, חזית + ארונות + דוד"ש. 03-788814 (לא בשבת) (#9994)
■ למכירה בבני ברק 2½ + פינת עבודה + פ"א. 708095 (#10520)
■ דירת 2½ + 3 מרפסות, 76 מ"ר, עורפית, שקטה, ז'בוטינסקי, בני-ברק. 03-788135 (#10725)
■ בפרדס-כץ, 2½ + הול + 2 מרפסות, טלפון: 03-797178, בערב. (#18818)
■ 2 חדרים גדולים ומרווחים, סביבה טובה. לא בשבת: 03-768271 (#19627)
■ בבני-ברק 2+הול, מטבח אמריקאי, מיוחדת, גמיש. 03-794257 (#20637)
■ בבני-ברק, גבול רמת-גן, 2½ + ½, מושלמת + מזגן. 03-786595 (#21473)
■ 2½, 80 מטר, כיוונים טובים + תוספת. טלפון 03-590174 (#23102)
■ בבני-ברק, (בעמיאל) 2 + מרפסות, ק"ב, כניסה מיידית. 772697 (#23293)
■ אשראי עד 60 יום!! קבלת מודעות ל"לוח מעריב" מ-8:00-20:00. 03-739297, 03-727630, 03-738707 רצוף ללא הפסקה "פרסום פלך". (#16141)
■ 2½ ק"ב, חדרים גדולים + מרפסות + דוד"ש, בני-ברק. 796161 (#12664)
■ בבני-ברק ברחוב הרצוג, 2 חדרים גדולים, ק"ב. 03-702180 (#16936)

דירות בשכר חודשי

■ בשכירות, 3 חדרים, בז'בוטינסקי 11, בני-ברק + טלפון. 03-731367 (#7920)
■ בבני-ברק, בקרית הרצוג 3, ק"ב, מיידית + טלפון. 03-9233211 בתל. (#9367)

דירות בדמ"פ

■ 2 חדרים בדמ"פ, לכל מטרה בר"ע בני-ברק. 03-796004 (#11678)

פתח-תקוה

דירות למכירה

■ בפתח-תקוה, פינסקר 89, בבניה, דירות 5½ חדרים ודירות גג, המחיר החל מ-90,000 ע"ח, כולל מע"מ, פרטים במשרד: 03-238271, 03-230737 (#21229)

4 חדרים ויותר

■ בפתח-תקוה, 4 + גג, גדולה ומיוחדת. 03-795985, לא בשבת. (#2810)
■ בפתח-תקוה, פנטהאוז יפהפה, נוף מרהיב, ק"ה + מעלית + גג עליון ותוספות רבות, לרציניים. 125,000 דולר. 03-904257 (#6108)

■ 4 חדרים מפוארת, אמבטיה כפולה, מטבח אמריקאי, קרמיקה, נוף. 03-9320987 (#6852)
■ ע"י השוק, 4 + מזגנים + טלפון + ארונות, 3, כ"א, 03-720261, לא בשבת. (#7560)
■ 4 + גג + חניה, 120 מ"ר, חדשה. 03-903737 (#9731)
■ בפתח-תקוה, 4 + חדר בגג, חדשה, ק"ב, מגניירות. 03-9325803 בערב. (#9796)
■ ברחוב יהלום בפתח-תקוה 4 חדרים, מסודרת ונוחה, מעלית + תוספות. 03-9228123 (#9983)
■ בפתח-תקוה, בכפר-גנים, 4, חדשה, ק"ד, מעלית ומיידית, 82,000. 03-900186 דירות השרון. (#10207)
■ בכפר-גנים, מיידית, 4, ק"ב + מעלית, כחדשה (שנה). 03-9326829 (#11693)
■ בפתח-תקוה, בהזדמנות, בהדר-גנים, 4 גדולים, מושקעת ב-20,000 דולר, חניה, דוד"ש, ק"ב, בלי, קרוב למרכז ושקט, 60,000 דולר. 03-9230544 (#12335)
■ בפתח-תקוה, ליד בלינסון, 4, ק"ב + מעלית. טלפון: 03-9229097 (#12548)
■ בפתח תקוה במרכז 4, ק"ב חזית, מסודרת מאוד. 03-913955 (#14161)
■ בכפר גנים, מיוחדת, ק"ד, 135 מ"ר + גג מסודר, 225 מ"ר + מעלית. 03-9228038 לא בשבת. (#14326)
■ 4, מיוחדת + לוקסוס + גג ומטופח. "דירות ישראל" 03-901913 (#14366)
■ בפתח-תקוה כפר-גנים, 6, מפוארת, ק"א, 150,000 דולר. 9221864 לא בשבת. (#15072)
■ דירת קוטג' 5 חדרים, השקעים ושלוש 5, 130,000 דולר. 03-9220301 (#16856)
■ בפתח תקוה בתוך 4 גדולים, דוד"ש, חניה, מיידית. 02-638670 (#19324)

✓ בפתח תקוה, 4 גדולים ומסודרים + חניה, פינוי גמיש. 03-918851 (#20309)

■ בפתח תקוה מפוארת באיזור יוקרה 4 + גג + 1, 140,000 03-9224995 (#20398)
■ בפתח-תקוה 4,3 חדרים למסירה מיידית 03-664631, לדתיים בלבד. (#20620)
■ בפתח-תקוה, כפר-גנים, בבנין חדש, 4, לא גמורים. 03-284732 (#20719)
■ בפתח-תקוה 4 + גג + חדר, תוספות, שירותים ומקלחות כפולים, מושקעת, פינוי גמיש. 03-919150 (#21450)
■ בפתח-תקוה, 5 חדרים, חדשה, בעין גנים, שירותים כפולים, קרמיקה, מטבח מלא. 02-431572 (#21607)
■ בפתח תקוה בכפר גנים 4, חזית, חדישה, ק"ב + מעלית. "ארבל". 03-901991 מיידי. (#21666)
■ בעין גנים 4 מפוארת + שירותים כפולים + מעלית. "ארבל". 03-901991 (#21920)
■ בפתח-תקוה, 5, בסוף בניה, בשפירא, ק"א ק"ב. 03-908674 (#22368)
■ בפתח תקוה בשכוני 4½ ק"א, ע"ע מפוארת, 67,000 03-907233, 03-9327738 (#22527)
■ בפתח-תקוה, כפר-גנים, 4 מזרחות, מושקעת + חניה. 03-9226727 (#22548)
■ בפתח-תקוה, ביטקובסקי 15, 5¼, ק"א, ע"ע, 4 דיירים. 03-878945 (#22657)
■ בפתח-תקוה, בסביבה דתית, 4 ק"ב, מטבח אמריקאי, דוד"ש + טלפון + חניה. 053-45300 (#2763)
■ למכירה בפתח-תקוה, שבזי, 4, מסודרת + חניה, ק"ב, 53,000 9327664 (#11260)
■ בפתח-תקוה, 4 חדרים + גג + חניה, מסודרת, ק"ב. 03-9327814 (#11658)

✓ בפתח-תקוה, במקום מרכזי ושקט, חברת "קירה" בונה דירות 5-4 חדרים, בבנין מפואר חדשני, בטחונות מלאים. 03-747044, 03-747054 (#12884)

■ בפתח-תקוה 4 חדשה, ק"ב, מול בלינסון + מעלית. 03-9232189 (#17534)
■ בפתח-תקוה, 4, חדשה, חניה טלפון, ק"ב + מעלית. 03-9226503 (#3545)

3–3½ חדרים

■ בפתח תקוה 3 מסודרת, ק"ב, חזית + טלפון + דוד"ש. 03-9324202 (#13819)
■ בפתח-תקוה, בהזדמנות!!! 3 + גג, חדישה + תוספות, מיידי. 03-9325806 (#15063)
■ בפתח-תקוה 3, יפה ומסודרת + תוספות, ק"ב בהזדמנות. 03-909214 (#19875)
■ בפתח-תקוה, 3 גדולים, ברמב"ם + מרפסות + דוד"ש + טלפון. 03-907317 (#22051)
■ בפתח-תקוה, 3½ במקור, גדולים, 100, באחרונב, ק"ב. 03-900850 (#3934)
■ בפתח-תקוה 3½ + ½, ק"ב, בלי + מזגן + חניה. 03-912429 (#6087)
■ בפתח-תקוה בשלום-אש 3 + פ"א, מסודרת, ק"ג + דוד"ש. 03-9233674 (#6646)
■ בפתח-תקוה, 3, ק"א, ביוטבטל, 30,000 + דוד"ש, מסודרת. 03-908982 (#6731)
■ בפתח-תקוה, בהדרה, 3, 82 מ"ר, ק"ב 03-915010 מ-15:00. (#7014)
■ בפתח-תקוה, רחוב הפריסופר, ק"ב, ע"ע, 76 מ"ר. 03-9326656, 057-34707 (#7828)
■ בפתח-תקוה, 3, ק"ב, מושקעת, פינוי גמיש. 03-9329515 בערב. (#8696)
■ בפתח-תקוה, ברחוב בילו, 3½, מרווחת, פינוי גמיש. 03-9227228 (#9316)
■ בפתח-תקוה, 3, באברבנל 14, ק"ק + טלפון. 03-906083, 03-910077 (#9361)

■ בפתח תקוה 3 + פ"א גדולה, מסודרת, ק"ב, בלי. 03-9326708 (#10220)
■ בפתח תקוה 3½ חדרים גדולים, בגובה 110 מ"ר ק"ד ללא מעלית. 03-904865 (#10791)
■ בפתח-תקוה, 3, מסודרת ליד בלינסון, ק"ב. 9229212, לא בערב. (#10799)
■ בפתח-תקוה ליד בלינסון, 3 + פ"א, חדשה, משופרת. 03-9233906 (#10899)
■ 3, בהזדמנות בשכונת הגשרים, ק"ד, (בלי) + תוספת. 03-9329211 (#11524)
■ בפתח-תקוה 3 + ½, ק"א ע"ע. 03-9326762, לא בשבת. (#11621)
■ בפתח-תקוה 3 חדרים + פ"א + טלפון, ק"א, מסודרת. 03-9320889 (#11632)
■ בפתח-תקוה, 3 + ½, בבלגה, משופרת, ק"ד בלי. 03-905796 (#12220)
■ לדתיים בלבד, בפתח-תקוה, כפר-אברהם, 3½ + אפשרות לבניה. 03-909780 (#12842)
■ בפתח-תקוה, 3, ק"ב + דוד"ש, מסודרת, 29,000 03-9324091 (#13150)
■ בפתח-תקוה, 3 חדרים, ק"ב, מסודרת + מזגן + דוד"ש. 9234439 (#13660)
■ בפתח-תקוה, 3 חדרים, קומה ב' + שיפורים רבים. טלפון: 03-9328860 (#14238)
■ בכפר-גנים, 3+½, 110 מ"ר, מפוארת, ק"ד (בלי) טלפון: 9223560 (#14435)
■ בפתח-תקוה באם-פסיר (2½) כ-3, ק"ב, מסודרת להפליא. 03-904422, 03-911833 (#14835)
■ בכפר-גנים, 3, ע"ע, 85 מ"ר, מסודרת, 62,000 דולר. 03-9234533 (#15309)
■ בפתח-תקוה במרכז, 3 + ½, מרוחת, ק"א, ע"ע, חזית. 918403 (#15553)
■ בכן-יהודה, גדולה, כחדשה + מטבח + תוספת, אפשרי בתשלומים. מאחה"צ: 03-9233650 (#16150)
■ בפתח-תקוה, סביבה מצויינת, ק"ב, 3, שקית. 03-9226961 (#16224)
■ בפתח-תקוה, 3 + גג + חניה. 03-9714785 בית, 03-9325244 עבודה. (#16318)
■ 3½, כפר-גנים, בפתח-תקוה, הרשיאים, ק"ב, שירותים כפולים. 03-9222701 (#17144)
■ 3, ק"ד, מסודרת, בפתח-תקוה רחוב סיני. אחה"צ: 03-9324301 (#18646)
■ בפתח-תקוה, 3 חדרים, שניה, ע"ע, מסודרת + תוספות. 03-9327038 (#18673)
■ בהזדמנות קוטג' בפתח-תקוה + טלפון, אפשרות להרחבה. 03-9221333, בערב. (#19030)
■ 3½ גדולים ברוטשילד/אחד העם, סלון ומטבח דקורטיבי. 03-912258 (#19315)
■ בעין-גנים 3, מטופחת, ק"א, ע"ע, חזית. 02-823026, בתל. (#19693)
■ בפתח-תקוה, 3 בשפרינצק, ק"ב, מסודרת + דוד"ש + נוף. 03-9329275 (#19797)
■ בפתח-תקוה, 3½, ק"ג בלי, 3 כיווני אויר. 03-906183 (#19983)
■ בהזדמנות בפתח-תקוה, 3½, ק"ב, גדולה, מסודרת. 03-905487 בערב. (#20759)
■ בפתח-תקוה, כפר גנים, ק"א + 3½ + טלפון, חניה ודוד"ש. 03-9226261 לא בשבת. (#21018)
■ דירה 3, מקסימה, באזור עין גנים, בפתח-תקוה. 03-907133 (#21049)
■ בפתח-תקוה סביבת עין-גנים, 3½ + טלפון, דוד"ש, המטבח חדש. 03-901727 (#21278)
■ בפתח-תקוה בכפר-גנים 3, יפה ומסודרת + כיוונים + חניה. 03-9234750 (#21408)
■ בפתח-תקוה, 3½ ברוטשילד + מעלית + חניה + תוספת + טלפון. 03-905260 (#21446)
■ בפתח-תקוה, דגל-ראובן, 3½ + ½, מטבח אמריקאי. 03-9222091 (#21593)
■ בפתח-תקוה ליד רחוב עין גנים, 3½ חדשה יפה, ק"א על עמודים + מעלית. 03-225871, 03-446007 (#21684)
■ בפתח תקוה 3 + ½ במרכז ק"ב + טלפון + תוספות. 03-917352 (#21687)
■ בפתח תקוה 3½ + מרפסות גדולות, ק"א, חזית, במרכז + מטבח אמריקאי. 03-919059 (#21691)

✓ בפתח תקוה לזוגות צעירים, 3 בבנצע, מיידי, בתנאים נוחים. "ארבל". 03-907677 (#21871)

■ בפתח-תקוה, 3, מסודרת, חזית + תוספות + דוד"ש, ק"ד. 03-9322587 (#22310)
■ 3 חדרים מסודרת, ק"ד, ללא עמודים, בשיסורית 11. 03-9328098 (#22568)
■ בפתח-תקוה, 3+½ ברוזה 44, ע"ע, דוד"ש. 03-912766 (#11968)
■ בבצלסון פתח-תקוה 3, יפה, מסודרת + טלפון + דוד"ש. 9225224 (#11126)
■ בפתח-תקוה, 3, מושקעת, מטבח חדיש + דוד"ש, ק"ד, בלי, 53,000 03-9225924 (#11953)
■ בפתח-תקוה כפר-גנים, 3, ק"ב, מושקעת + חניה. 03-9227692 (#16387)
■ בפתח-תקוה, מטלון, 3 חדרים, ק"ק + חצר המחסן. 03-9231859 (#11462)
■ בפתח-תקוה, 3, ק"ד + דוד"ש, יפהפיה. 03-9320067 לא בשבת. (#19551)

2–2½ חדרים

■ 2.5, ק"ק (6 מרפסות), רחוב אחד לבר 4, בפתח-תקוה. 03-909704, 03-911167 (#7362)
■ בפתח-תקוה בשפירא 2½, ק"ב, מסודרת, דוד"ש וארונות. 03-918121 (#13449)
■ בפתח-תקוה במרכז, 2½ ק"ג (בלי) מסודרת + טלפון. 03-914785 (#16793)
■ 2 חדרים ק"ק, מסודרת + מרפסות, פינוי מיידי. 9327799 (#22908)

לך על בטוח לוח מעריב

■ בפתח־תקוה ביהוק שדה, 2½, קומה ב', מסודרת + תוספת. (#6637) 03-9223282
■ 2 גדולים + חצי, ק"א, ע"ע, בוטשילד 86. 03-9233501 (#12567)
■ בפתח־תקוה, 2½ + פ"א, מסודרת, בשקט, שקט + דוד"ש. (#16788) 03-9327270
■ בפתח־תקוה, 2½, מסודרת, במרכז (שקט) ק"ב. 03-9111178 בערב. (#18847)
■ בפתח־תקוה, 2½, ק"ב, במרכז + טלפון, הל הסלון גדולים, 33,000 דולר. (#20685) 03-906969
■ בפתח־תקוה בבילו, 2½ + מרפסות + טלפון. מיידי 30,000 דולר. (#21662) 03-9227567
■ בפתח־תקוה, מרכז, 2½ + חצר, ק"ב, מסודרת, גמיש. 918639 (#23505)
■ בפתח תקוה 2½ ק"א, אפשרות ריהוט, טלפון ומזגן. (#10373) 03-907041
■ בפתח־תקוה, מרפסות 2 + חצי, גדולה ומסודרת + תוספות. (#10287) 9234519
■ בפתח־תקוה, באהרונסון, ק"ב 2 + פ"א + טלפון, מיידי. (#11281) 03-9229777
■ בפתח־תקוה, 2 + הול, 87 מ"ר (חלקה 4) + תוספת ק"ק. (#17451) 03-903573

חדרים 1–1½

■ בפתח־תקוה, 1½, אפשרות לבניה, ק"א 03-9321650, לא בשבת. (#10658)

דירות בשכר חודשי

■ בפתח־תקוה, קירנים, 4½, חדש, ק"ה, מעלית. 03-917637 (#20928)
■ בפתח תקוה חיים, משכר דירהן, המוסך + חניה. 03-908674 "אורה". (#21786)
■ בפתח־תקוה בספטמבר, 4, ק"ב + מעלית + דוד"ש + חניה. 03-9224764 ,03-9230520 (#23615)

דירות מרווחות

■ דרוש/ה שותף/ה לדירת 3 חדרים בפתח תקוה, מרוהטת. (#6998) 03-9227663
■ במרכז פתח־תקוה, 4½ מרוהטת + טלפון, ק"ה + מעלית. (#23586) 03-9141451
■ בפתח־תקוה, שותף/ה ל־3 חדרים + טלפון + דוד"ש. (#12694) 03-911316
■ בפתח־תקוה, שותפה לגור בדירת 5 מרוהטים + טלפון. ק"ג בהזדמנות. 03-9232162 (#18111)
■ בפתח־תקוה, מיידי!! 3½, מרוהטת, באיזור אקסלוסיבי. "דירות ישראל" 03-901913 (#18787)
■ דרושה שותפה לדירה תמורת אחזקת הדירה. (#21760) 03-9221672
■ שותף/ה למרוהטת 3 + טלפון בפתח־תקוה. 03-9325649 עד 17:00 (#14654)

דירות ברמ"פ

■ ברמ"פ, חדר, ק"ב, במרכז. תיווך 03-909105, 03-915635 "סוי". (#10243)

ביקוש דירות

■ מחפש לקנות דירת 1½–2 בפתח תקוה. 03-5426482 (בעבודה) (#19959)

4 חדרים ויותר

■ בגבעת שמואל (בגבעת הברושים), 4 חדרים, ק"ה + תוספת. 03-9262780 ,03-5322163 (#8068)
■ בגבעת־אילן, 4, ק"ה, פנה לשני בהמשך. טלפון: 03-350698 (#16891)
■ בגבעת־אילן, 4, יפהפיה, 3 כ"א, שמרה. 03-351140 (#20135)
■ בגבעת־אילן, 4, יפהפיה, ק"א + 5, ק"א, מציאה!! 03-354246 ,03-344860 "אילן" (#21720)
■ בגבעת־אילן 5, מסודרת ק"ה, פנוי שנה חצי. 03-359169 (#13396)
■ בגבעת־אילן, 5, קומה גבוהה, פרגולה. 03-226785 (#10589)
■ בגבעת־אילן, 4, יפהפיה, ק"ה, 03-354246, 03-344860 "אילן". (#12620)

חדרים 3–3½

■ בגבעת־הברושים, בגבעת־שמואל, 3, ק"ד + מזגן + דוד"ש, מטבח אמריקאי. 03-5321110 (#21054)
■ 3 חדרים + פ"א תוספת ליד הגינה, ק"ב. 03-5321477 (#16758)
■ 3 חדרים + תוספות, בגבעת־שמואל, 37,000 דולר. 03-5322808 (#12099)

חדרים 2–2½

■ בגבעת־שמואל, 2, ק"ב + דוד"ש + טלפון, מסודרת + תוספות. 03-5322460 (#15950)
■ בגבעת־שמואל, 2½ חדרים, ק"א, מסודרת. 5322508 (#11160)

4 חדרים ויותר

■ בקריאון 4, ק"ב, מסודרת מאוד, 64,000, פנוי בספטמבר. (#23587) 03-716002 ,03-356922
■ בקריאון, 4, באודים, משופצת, 82,500, פינוי אוגוסט. 03-358087 (#3665)
■ בגבעת סביון, 4, 110, ק"ב, מסודרת, תנאים נוחים. (#5994) 03-340107
■ בגבעת־סביון, 4, 110 מ"ר, שרותים כפולים, תוספות. 03-341187 (#7660)

■ בקריתאונו!! ק"ב, 4½, מיקום מצויין, לרציניים!! "סוכנ'" 351425 (#9114)
■ בקריאון, 5 חדרים, 145 מ"ר + תוספה מרפסת. 03-717781 (#11766)
■ בגבעת־סביון, 4, ק"ב, 110, דירות, מיידי. 03-341093, מ־17:00. (#15664)
■ בקריאון, 3 מסודרת + 2 בבניה ק"ב + מטבח. 340961 (#17804)
■ בקריאון 4 מסודרת לרציניים, ק"ב "מידע לדירה". 03-350588 (#19428)
■ בגבעת־סביון, 4, ק"ב (בלי) 87 מ"ר, מסודרת. 03-341116 (#20770)
■ בגבעת־סביון, 4, ק"ב, 110 מ"ר, מסודרת. טלפון: 03-341055 (#20787)
■ בגבעת סביון!! 4, בק"ה, 110 למוחלטי החלטה. "סוכנ'" 351425 (#3169)
■ בקריאון בדרור, 5, ק"ב, פנוי בגמיש, 75,000 דולר. 03-344808 (#10469)
■ בגבעת־סביון, 4, 110 מ"ר + מעלית + שרותים כפולים. 03-341946 (#21155)
■ בקריאון, 4, סביבה מצויינת, ק"א, מושקעת + טלפון. 03-350477 (#12063)

חדרים 3–3½

■ בגבעת־סביון, 3, ק"ב, 77 מ"ר, מושקעת, פינוי שנה. 03-340594 (#7075)
■ בקריאון!! אנ"ע, במיקום מרכזי ושקט, בלעדי ל"סוכנ'" 351425 (#6182)
■ בקריתאונו, דירת 3 חדרים + פינת אוכל + טלפון. 03-767613 (#10987)
■ למכירה, בקריאון, 3, מסודרת, ק"ב אחרונה. 03-355469 (#12118)
■ בגבעת סביון, 3 ק"ב, מסודרת + מטבח + דוד"ש, גמיש. (#21727) 03-342168
■ בקריאון 3, ק"א, מסודרת + דוד"ש. 03-350852 (לא בשבת). (#22868)
■ בקריאון, 3, ק"ה, מסודרת, כדאי לראות. 03-346536 בערב. (#23468)
■ בקריאון, 3, ק"ד (בלי), מסודרת + דוד"ש. 03-350816 ,45,000 (#18439)
■ בגבעת־סביון, 3 חדרים, 86 מ"ר, ק"ה, שקטה. 08-261310, 03-347556 (#18562)
■ בגבעת־סביון, 3, ק"א, ע"ע, מסודרת + דוד"ש + תוספות. (#18435) 03-341854

חדרים 2–2½

■ בקריאון, 2, ק"ב + טלפון. 03-9324259 מיידי, 26,000 דולר. (#22546)
■ בקרית אונו, ק"ק + אפשרות בניה, עד 120 מ"ר, 4 דיירים. (#20519) 03-210663
■ במרכז קריאון, 2½, מסודרת, ק"ה. 356643 (לא בשבת) (#21693)

דירות מרווחות

■ שותף/ה ל־4 + טלפון + דוד"ש, בקרית אונו, 100 דולר. (#20668) 03-342675
■ בקריתאונו, שותף/ה לדירת 4 חדרים + טלפון, 410. 02-690550 (#21832)

4 חדרים ויותר

■ ביהוד, 4, מטבח אמריקאי, שרותים כפולים, מזגן. 03-362714 (#7474)
■ יהוד, 4 חדרים, ק"ד + טלפון. 39,000 דולר. 03-959525 (#21900)

חדרים 3–3½

■ ביהוד דירת 3½ חדרים מסודרת. 03-364078 בשעות הערב. (#20675)
■ ביהוד, 3 + פ"א, ק"א, ע"ע, מסודרת. 03-362132 (#22036)
■ ביהוד, דירת 3½, ק"א + דוד"ש, 3 כווני אויר, 72 מ"ר + חניה. בבית: 03-362549. בעבודה: (#22660) 03-392198
■ ביהוד, 3½, מסודרת + ארונות + מטבח, פינוי גמיש. 03-363466 (#11982)

חדרים 2–2½

■ ביהוד, חייבת למכור!!! 2 גדולים + טלפון, ק"ב. 03-348036 (#6942)
■ 2 חדרים, 54 מ"ר, ק"ה, לא בשבת. 9721090 (#18636)

חדרים 3–3½

■ באזור יהודה מזרח 3, ק"א, ע"ע, 74 מ"ר. 801968 (#10535)

חולון בתים

■ למוחות המשתמשים ב"לוח מעריב" חולקו כל הדירות המוצגות באיזור זה לפי פרוט הערים כדלהלן: ● חולון ● בתים ● אזור. (#18851)

4 חדרים ויותר

■ דירה/חנות, למכירה/להשכרה מיידית, חזיתית + טלפון. 03-5518749 (#7513)

חדרים 3–3½

■ ארבעה לשעבר שלושה, ק"א, בחולון, בנווה־ארזים. 03-882101 (#22486) 08-456494

דירות מרווחות

■ מעוניין לשכור דירה 2½ חדרים לתקופה, רצוי מרוהטת, בתשלום חודשי. 03-841968 ,03-812165 אלי. (#16130)

ביקוש דירות

■ לרופאה לגמרים, 2–3, מרוהטת + טלפון, חולון – בת־ים. (#14814) 04-522647
■ בדחיפות דירה תמורת מרוהטת ריקה. לכל תקופה. 03-5518749 (#6824)
■ משפחה מעוניינים לשכור 3–3½ באזור בת־ים, חולון. 063-88668 (#12686)

4 חדרים ויותר

■ ק"ה, בלי מעלית, טלפון בערב: 03-673476, בבוקר: 03-806521 (#3076)
■ 4½, ק"ב, חזית, שרותים כפולים, דוד"ש, תל־גבורים. (#7994) 03-886457
■ בחולון, בקיבוץ גלויות, בהזדמנות, קוטג' 5 חדרים מפוארים + גג. 03-5561122 (#10758)
■ בחולון 5, במרכז, כוסה מרוחת, מפוארת. 03-880650 ,03-854966 (#13095)
■ בחולון באגרוהל, 4 חדרים גדולים, מסודרת. 03-840506 (#16326)
■ בחולון בפלמ"ח, 4 + גג, ק"ג, מושקעת. אחה"צ: 03-854552 (#16972)
■ בחולון, 5, בכלנית, מפוארת ויפהפיה, 4 דיירים, ק"ב, חזית. (#20384) 03-884060
■ בחולון, 4 + פ"א + מטבח אמריקאי + ארונות קיר. 03-804533 (#22571)
■ 4 + פ"א, ביאליק 154, קומה ב', חולון. (#23535) 03-885223
■ בחולון, דרסקפחמי, 4 גדולים + הגנה לקטנר. 03-845852 (#3439)
■ בחולון, מיוחדת!! 4, ק"א, 6 דיירים + חניה. 03-806368 (#3541)
■ 4½, ק"ב, לקסוס, מטבח כפרי. דוד אלעוה: 03-5562470 (#7485)
■ בחולון, דרקפסדי 4, ק"א, סביבה שקטה. 03-808069 (#7772)
■ בחולון 4, ק"ב + טלפון ושרותים כפולים + תוספות. 03-882662 (#7787)
■ בחולון בבריק, 4 חדרים, ק"ב, בלי, בהזדמנות, "פימקר". (#10646) 03-423454
■ דירת 4½ בקריתשרת חולון + מעלית + טלפון. 9612507 (#10785) 590145
■ בחולון, ברקפסדי, חדשה, 5, ק"א, ע"ע, 03-322007, לא בשבת. (#13386)
■ בסביבת יוקרה, 4, מסודרת, בחולון, פינוי מיידי. 846539 (#13784)
■ לגל מיקום!!! 4½, ק"ב + מעלית, בקרית־שרת. "בגרות" (#16278) 03-587461
■ כדאי!!! אפשרי עד 60 יום לפני רסמים בלוח מעריב באמצעות "פרסום אף" שרות 24 שעות ביממה. 03-885-885 (#16286)
■ בחולון ברב קוטה 4, יפהפיים + כל השרותים. 03-5051707 (#19629)
■ בנאות רחל 4 + טלפון, ק"ו, שירותים כפולים. 03-268493 (#19739)
■ באלופי צה"ל, 4 + טלפון, ק"ב + דוד שמש. טלפון: 03-5058963 (#19781)
■ 4 + גג + ארונות קיר, 145,000 דולר. 03-5563980 (#19999)
■ 4 + 2 בגג, מסודרת + תוספת. 03-807182, בעבודה: 5563744 (#20448)
■ בחולון במרכז, בשלבי בניה, 4 חדרים, בתשלומים נוחים בהתאם לשלבי הבניה. 03-881065 (#20505)
■ בחולון, בבריק, 4 חדרים, ק"ב בלי, בהזדמנות, "פימקר" (#20974) 03-423454
■ בחולון 4 בקדושי קהיר, ק"ה, מסודרת. 03-881553 ,03-857867 לא בשבת. (#21192)
■ בקריתשרת דירת 4 + גג + 2 + חניה, ק"ב, 115,000. 802411 (#22171)
■ בקרית שרת 4½ ק"ב + מטבח אמריקאי + תוספות. 03-802302 (#23160)
■ 4 בקריתשרת + מטבח אמריקאי, ק"5, מסודרת ויפה. (#23214) 03-801946
■ בייבצמן בחולון, 4, מסודרת, ק"א 62,000 דולר. 03-884788 (#23337)
■ בנאות רחל, קדושי קהיר, 4, מסודרת, ק"ה, פינוי באוגוסט. (#23501) 03-886096
■ בחולון מפוארת 4 + חדר ארונות + דוד"ש + חניה. 03-855503 (#13968)
■ בחולון, במרכז השקט, 4 + פ"א, מושקעת, ק"א. 03-653198 (#11781)
■ בחולון, 5 + גג, 3 דיירים, 140 מ"ר. 03-856205 (#11793)

פרסמת מודעת מכירה "בוק" מאחלת לך הצלחה. אך אנא שים לב: גם אחרי שתמכור יגיעו אנשים לצלצל אליך. אל נא תסיר את השפופרת ממקומה. הדרך היחידה לנתק את הקו מבלי להפריע לאחרים היא: להוציא את התקע מהשקע. (#17078)

■ בחולון בג'סיבמן 4, מסודרת, ק"א, 91 מ"ר. 03-855377 (#14164)
■ דירה 5 חדרים מסודרת ויפה עם תוספות, מעלית 3, חולון. (#15726) 03-808515

חדרים 3–3½

■ בקריתשרת, 3, מסודרת, ק"ה, (בלי), באיזור מצויין. 803911 (#3904)

■ בחולון באבה פרנק, 3½ מחר חית, ק"ב, חזית, 3 כ"א. (#11087) 03-800808
■ 3 בהזדמנות, ברחוב הפרגה, ק"ק. "היון־צור" 03-5053069 (#15911)
■ בחולון, 3½, חזית, במרכז, מושקעת + מטבח אמריקאי. (#16048) 03-846271
■ במרכז חולון 3 + הטנ + טלפון, 108 מ"ר. 03-844063 בעבודה, 03-208719 לבני. (#18906)
■ 3 חדרים, בלסי כהן, ק"ה, בהדרגות. 842213, לא בשבת. (#18991)
■ בקריתשרת, 3, ק"ב, מסודרת, חזית, פנוי מיידית!! 03-809094 (#19205)
■ בחולון, 3½, בסוקולוב, ק"ב בלי. (#20405) 03-852471 לא בשבת
■ בקרית־שרת, 3 ונמנות מחותה, ק"ב. 5992589 (לא בשבת). (#20523)
■ בנאות רחל 3, חזית, ק"ב + דוד"ש + חניה באבנר. (#22205) 03-853653
■ בחולון, 3 + פ"א + דוד"ש, 3, כ"א + מעלית. 03-5593191 (#23532)
■ 3 גדולים, ק"ב, כ"א: דרום – צפון, בערב. 03-840718 (#6042)
■ בחולגבורים, 3 + הול, כל הלקוס, 45,000 דולר. 03-884460 (#6116)
■ בחולון (אילנסטומטל) 3 + פ"א, ק"ב. 03-371727, ובשבת: (#7850) 03-726440
■ בקריתשרת 3, ק"ה, טלפון + מזגן, 35,000 ,03-5564767 (#8070) 03-802608
■ 3, הערבה, ק"ה, בלי, מושקעת, דוד"ש, טלפון. 03-848120 (#8233)
■ בחולון, בנאות יהודית, 3, טלפון, דוד"ש. בית: 02-716568 (#8840) 02-282077
■ 3, בגיור קנג, חזית, 3 כ"א, ק"א + חניה. 03-843193 (#9469)
■ בחולון, 3½, ק"ה, בלי, מרוהטת ותוספות. 5053959, 48,000 (#10419)
■ בהזדמנות דירת, 3 חדרים, לוקוס מטבח אמריקאי. 03-5052971 (#10442)
■ בקרית שרת, מרכזי, ק"ד, 3 + פ"א + דוד"ש + תוספות. (#10639) 03-809798
■ בחולון, 3, פרטי, השומר, מושקעת, מזגן + ארון קיר, 45,000 דולר. (#10793) 03-888701
■ בחולון, במרכז, 3.5, 115 גמר + חדר ארונות. 04-988970 (#11880)
■ חולון, קרית־שרת, 3 + תוספות, ק"ד. 03-803502 ,03-5566502 (#12177)
■ במרכז חולון 3½, ק"ד (בלי), חזית + פ"א + מרפסות + טלפון + ארונות. 03-5054632 לא בשבת. (#13746)
■ בחולון, בהזדמנות מיידי 3 חדרים + חניה, ק"ה, בלי, שוקר 58. (#14656) 03-880917
■ 3½, בהסודרת, ק"ב, פינוי + מטבח וסלון יחד, מזגן כפרי. (#15233) 03-5560525
■ בחולון 3 בקראוזה, ק"ב, שקית + מרפסת, מסודרת. 03-885885 לשעה. (#15920)
■ בחולון 3 + פ"א, ק"ה, מעלית + טלפון וחניה. 03-793862 (#15923)
■ בדרקמני, 3 גדלים + חניה, ק"א ע"ע. 03-841415 (#16227)
■ בחולון, דירת 3 חדרים, ק"ה, חזית, בלי. 800077 (#18969)
■ 3 ברחוב הרצמים ק"ד 5 + מעלית, מיידית!!! 806254, 7517235 (#19292)
■ בנאות יהודית 3, ק"ד בלי + פ"א + טלפון + דוד"ש. 03-805470 (#19343)
■ 3 + פ"א, ברבחית, ק"ב + דוד"ש, מיידית. 052-442074, 03-801377 (#19907)
■ כדאי!!! אפשרי עד 60 יום לפני רסמים בלוח מעריב באמצעות "פרסום אף" שרות 24 שעות ביממה. 03-885-885 (#20053)
■ בחולון, קדושי קהיר, 3½, מסודרת, פנוי גמיש. 03-846176 (#20111)
■ 3½, מסודרת, בפייר־קינג בחולון. טלפון: 03-854670 (#20142)
■ בחולון, 3 גדולה בקראוזה 35 + טלפון + דוד"ש. 03-848657 (#20337)
■ בחולון, 3½, ק"א ע"ע, חזית, מושקעת. 03-880960, 65,000 (#20403)
■ מיידי בחולון, 3½, יפים ומזוהרים, ק"ב. "מאיר" 03-843030 (#20417)
■ 3½ חדרים + ארונות + חדר שינה, ק"ב, חזית לגן. 03-804373 (#20428)
■ בקרית שרת 3 + דוד"ש, ½ קרנה, מסודרת. 03-809120 (#20605)
■ לרציניים בחולון, בסבוי 3½, שקטה, 79 מ"ר + ריהוט מלא + דוד"ש + מזגן + מזגן נייד + טלפון + מכשירי חשמל. 03-849340 (#20786)
■ בחולון, 3 + פ"א ק"ה, בלי, נחמדה. 03-887280 40,000 (#20985)
■ בחולון, 3 ק"ה, עין יהב, חזית, (#21915) 03-885065 ,32,000
■ במרכז השקט 3 גדולים ותוספת ק"ד בלי. 03-895977 (#22161)
■ בחולון 3, ק"ב, מרוהטת + חניה + מטבח + תוספת. 03-885013 (#22199)
■ בקריתשרת, 3, מסודרת, חזית, 35,000. "תיווך רויאל" (#22356) 03-876846
■ בחולון, 3, קריתשרת, יפה, ק"ב, (#22522) 03-880191 ,38,000
■ בחולון, במרכז 3 + מחסן + חניה, 48,000 דולר. 03-881215 (#22687)
■ באלופי צה"ל 3½ מסודרת ק"א ע"ע שרפנת שקטה. 800519 (#23084)
■ בחולון, 3 חדרים, פינוי מיידי. (#23403) 08-233228
■ בחולון, בלומנקטי, 3 חדרים + מרפסות, ק"ד + מעלית. 845862 "עמי". (#23448)
■ בחולון, 3 + פ"א, קומה 8, נוף מרהיב. 03-889681 (#23455)
■ 3 במרכז השקט, חזית + טלפון, מיידית!!! "מתמי" 882662 (#23493)

■ בחולון מרכזי ושקט 3 + פ"א, מסודרת. 03-859234 בערב. (#11275)
■ בחולון בשדה, 3½, מושקעת ביותר, חזית 59,000. 03-804542 (#15863)
■ בחולון 3, ק"ק, בנוסת, פינוית חזית, 03-5052740, 47,000 (#10253)
■ בחולון, בשיכון עממי, 3 + תוספות, מסודרת ויפה. 03-844710 (#11749)
■ בחולון בסודרת־קגנל 3, ק"ב, חזית + תוספת. 03-857659 (#11946) 03-881326
■ בלסי כהן, 3, מרווחת, 90 מ"ר, מסודרת, כחדשה. 03-855223 (#17574)
■ בחולון, 3 + הול גדול ומרפסת, ק"ק, כניסה נפרדת, אפשרות לבניה. 03-841256 (#18511)
■ בחולון הטייסים, 3, ק"ב, חזית + חניה, בדרקמני. 03-888440 (#12605)
■ בחולון 3½ מסודרת, מטבח אמריקאי + מזגנים, ק"ב, חזית. (#12728) 03-848648
■ בחולון 3½, ק"ב, חזית + מעלית, מסודרת + מטבח. 03-887611 (#16991)
■ בחולון 3 גדולים מסודרת + מטבח אמריקאי + דוד"ש. (#18773) 03-848548
■ בחולון 3½ יפהפיה, פינוי מיידי 03-882453, לא בשבת. (#16505)
■ בקרית שרת, 3 ק"ד (בלי) מסודרת פינוי גמיש. 03-805368 (#18613)
■ בחולון, 3½ גדולה ומושקעת, ק"6, חפירין־ביאליק. 03-880594 (#17985)
■ בחולון 3½, ק"ה, חזית + דוד"ש, גמיש. 03-886896 (#18436) 03-803724
■ בחולון, 3½, ברח' הפנין, ק"ד + מעלית. 03-881553 ,03-889385 (#18601)
■ בחולון, 3, ברח' אילת, ק"ב, חזית, בהזדמנות. 03-846623 (#18623) 03-881553
■ בקריתשרת, 3, ק"ד בלי, מסודרת, פינוי גמיש. 03-805870 (#12479) 03-5591577
■ בלסי־כהן 3, ק"ב, דוד"ש + טלפון + תוספת, כחדשה. 857040 (#19565)

חדרים 2–2½

■ בחולון ברומינסקי, 2½+, ק"ה, מזגן + טלפון + דוד"ש.
■ ברח' הערבה, 2½, ק"ד, בלי, משופצת, 840671, אחה"צ. (#13480)
■ בחולון 2, בחירוחב, ק"ד בלי + טלפון, מסודרת. 03-886833 (#19829)
■ בחולון 2½ מסודרת + דוד"ש + מטבח אמריקאי, ק"ב. 03-880272 (#22588)
■ באזור מצויין, 2½ + פ"א + מטבח אמריקאי + דוד"ש חזית. (#23521) 03-895684
■ בחולון, במרכז העיר, 2 חדרים, ק"ב, מסודרת. 03-848425 (#3765)
■ 2 חדרים + הול, במרכז, חזית, ק"ב בבלי. 03-5565593 (#5863)
■ 2½ גדולה בחוקין, ק"ב חזית + טלפון דוד"ש. 03-955583 (#5992)
■ 2½ + גינה + גג, מסודרת, המעליס 54, למשפחת אברהמי. (#7978)
■ בחולון, דרוטשמוצ, 2½ + גינה + גג, מסודרת. 03-888252 (#8001)
■ 2½, ק"ב + טלפון, פינוי מיידי, דב הוז 59. 069-41944 בערב. (#9716)
■ 2½ חדרים בחולון, ק"ב, נאות רחל. 03-894756 (#12252)
■ בחולון בסוקולוב, 2½ גדולים + תוספות, ק"ב, עורפית. (#15955) 03-5058578
■ במרכז, ק"ב, דוד"ש, 2½, פינוי גמיש. אחה"צ 880040 (#17071)
■ בחולון, 2½ ק"ב + טלפון, חזית, גמיש. 03-5567021 מ־20:00 (#19995)
■ 2½, גדולה, בשלום־עליכם, חזית, משופצת, ק"א, 60,000 (#21730) 03-888555
■ 2½, במרכז + טלפון + דוד"ש + תוספות. 03-842579, עבודה: (#22358) 03-5514019
■ דירת 2½, ק"א, מטבח אמריקאי, בחוקין. 734059 ,03-5560258 (#22440)
■ למכירה 2, מקסימה + תוספות, בלסי כהן. 03-855017 (#22524)
■ מציאה!!! 2½ בחולון, מרציונה 1, משע' רבי, מ־ 14:00. (#23411)

בחולון, 2 + מטבח אמריקאי גדול + דוד"ש + פלדלת. (#23503) 5050014

■ בחולון, 2 + פ"א, ק"ב עם אפשרות תוספת בניה. 03-800511 (#11856)
■ בחולמבורים, 2½, קרקע, אישור בניה, 32,000, פינוי מהיר. (#16616) 052-29603
■ בחולון, 2, ק"ה, חזית, יפהפיה, 8 דיירים. 03-887387 (#11552)
■ בחולון 2½, בחוקין 101, ק"ה, מסודרת + ריהוט, 44,000 (#11797) 03-5591803
■ בחולון 2½ חדרים מסודרת + טלפון + דוד"ש, טלפון בלוד. (#17525) 08-222242 ,08-224531
■ בחולון, 2½, מרוהטת, ק"ד, חזית, אזור טוב. 03-803584 (#22189)

דירות בשכר חודשי

■ במרכז חולון 3 חדרים מרוהטים + טלפון + דוד"ש. 03-5560767 (#22589)
■ בחולון 3 + מרפסת + טלפון, דוד"ש, גנים, מצויינת. (#23466) 03-595030
■ בחולון, 4 חדרים מפוארת + טלפון, ק"8 + מעלית, 350 (דולר) לגד קומה שכירות ממושכת. (#23073) 03-296846

דירות מרווחות

■ בקריתשרת, 3, יפהפיה + טלפון, ק"ב. 03-621989 ,03-623024 (#14330) 03-5461290

■ בחולון חדר מרוהט, ק"ק, עבור אישה. 03-840562 (#23461)
■ שותפה נחמדה לדירה 2½, בתקין, ללא תמורה. 03-5564165 (#7610)
■ בחולון מרכז דירת חדר + שרותים, מרוהטת. 03-5560633 (#22780)

ביקוש דירות

■ בתולמן לגור בפני, ריקה, 3 חדרים + טלפון, באזור טוב. (#11499) 03-826629 ,03-377292
■ מעוניין לקנות דירה, 3 חדרים במרכז חולון. 04-733073 (#15241)

בתים

דירות למכירה

■ מבצע לדירות, 3–4½–5 חדרים בבת־ים. שלם 4,500 ש"ח ותשכן את הרכוש דירה ברמת־הנשיא, רחוב הרב־ניסנבוים 29. פינת אנה פרנק. פרטים באתר: בימים ראשון ורביעי בשעות: 15:00–8:00 ובמשרדי דיור סולל־בונה ת"א, 03-298361, המבצע כפוף לתקנון המבצע. (#16853)
■ בבת־ים באזור שקט, בהזדמנות 100 בנוי + קרקע. 03-866223 (#21424)

4 חדרים ויותר

■ 4, חזית, מסודרת + 2 מזגנים. 03-5050711, ובערב: (#15900) 03-5513070
■ דירת גג, 4½ חדרים, בבת־ים. (#16672) 03-5524955 לא בשבת.
■ בבת־ים, 4, מיוחדת, מושקעת, ק"ג + מעלית + חניה. (#21981) 03-5516432
■ בבת־ים, חזית, 4 + פ"א, מושקעת מרוהטת + מעלית. 03-862090 (#7053)
■ ברמת־הנשיא, 4½ חדרים בהזדמנות, ק"ב + מעלית. 03-320605 (#8221)
■ בבת־ים, 4 יפהפיה ומסודרת, ליד העירייה, ק"א, חזית. (#12483) 03-5521940
■ למכירה ברמת־הנשיא בבת־ים, דירת 4 חדרים, ברח' הרב ניסנבוים ודירת 3 חדרים ברח' מהליבר. פרטים לפנות: 03-265294, מכירות. (#13702)
■ בבת־ים, מרכזי ושקט, 4 + פינת אוכל, 3 כיווני אויר, מסודרת + חניה. 03-582999 (#14609)
■ בבת־ים, אלי־כהן 2, 4, חזית, מיוחדת, מסודרת. 03-5517437 (#15932)
■ כדאי!!! אפשרי עד 60 יום לפני רסמים בלוח מעריב באמצעות "פרסום אף" שרות 24 שעות ביממה. 03-885-885 (#15984)
■ 4 חזיתות + פ"א + דוד"ש + חדר שינה, מרכזי ושקט. 03-587316 (#17032)
■ 4 חדרים + פ"א, מפוארת, חדשה, 115 מ"ר. 03-876483 (#19367)
■ במגדלי הכוזרה, 4 חדר', 132 מ"ר, החל מ־ 89,500 ש"ח, במוגן + מע"מ "שקר". 03-869330 (#21468)
■ בבת־ים!!! בבניה 4 חדרים, 11139,000 + מע"מ. 03-864293 (#3701) 03-584429
■ בבת־ים, 4 מסודרת מפוארת + תוספת + שרותים כפולים. (#10486) 03-599543
■ בבת־ים, 114 מפוארת, מרוהטת, מושקעת + הרבה תוספות. (#18478) 03-5529246

חדרים 3–3½

■ בסוקולוב בבת־ים, 3 + פינת אוכל + תוספת, ק"ד (בלי), חזית. (#6030) 593798
■ לזוגות צעירים בהזדמנות 3 + פ"א ק"ה, מסודרת. 5512028 (#6169)
■ בהזדמנות ברמת־הנשיא, 3, ק"ד + טלפון + דוד"ש. 08-435228 בערב. (#8046)
■ בבת־ים, ברמת הנשיא, 3½ + מעלית + טלפון, מיידית. 03-5518927 ,03-5518254 (#10283)
■ בבת־ים, ברחוב הרשת, 3½, ק"ב, מטבח כפרי. 03-869565 (#13875)
■ ברמת־הנשיא, 3 חדרים + פ"א, ק"ב + מעלית. 03-5510846 (#21964) 03-802329
■ ברמת הנשיא, 3 + חצי גדולה, תוספות, ק"ד, בלי. 03-5513601 (#22163)
■ בבלפור 3½, מרוהטת, ע"ע, מעלית וטלפון. 03-861436 (#22279) 03-582689
■ בבת־ים, 3½ יפה, מטבח אמריקאי, חזית, 54,000 03-5511122 (#23606)
■ בבת־ים 3, ק"ב + מטבח אמריקאי, מסודרת. 03-5511206 (#23641)
■ 3 חדרים, חזית, 88 מ"ר נטו, ק"ב. 5464519 ,867750 (#4837)
■ 3 בבת־ים + ½ + 3 מרפסות, ק"א, מטבח אמריקאי, יפהפיה שקטה. 03-581577 (#6143)
■ 3 + הול + מרפסות, מסודרת יפה, במרכז. טלפון: 03-869283 (#6898)
■ ברמת־הנשיא, 3 + פ"א, ק"ב, חזיתית, מסודרת, פינוי גמיש. (#6976) 03-5511006
■ 3½ ברמת־הנשיא, 3, כ"א, תנאי תשלום נוחים. 03-5514486 (#7102)
■ ברמת־הנשיא 3 חדרים + מטבח מודרני + דוד"ש. מ־21:00 (#7570) 03-5510340
■ 3+ מסודרת ק"ד (בלי) חזית בסביבה רייך 12. 03-581233 (#7898)
■ בבת־ים, 3 + מרפסת, ק"ב + מעבר מסודר, פינוי גמיש. (#7998) 03-591911
■ בששת הימים 3 יפהפיה + חניה, ק"א, חזית + תוספת. 03-599337 (#8710)
■ 3½, בבלפור, חזית, ק"ב + מעלית, מרוהטת, 67,000 דולר. (#9599) 052-557883
■ בבת־ים, 3 חזית, מעוצב, ק"ד + דוד"ש + פלדלת. 03-590435 (#10341)

■ בבתים, 3 חדרים + הול + מרפסות, מטבח אמריקאי. 03-595586 (#10439)
■ בבת ים רמת הנשיא 3½, ק"ד מיוחדת, מרווחת. 03-5519426 (#10610) 03-881553
■ דירה מסודרת 3 + ½ + חניה, ק"ב בבת ים. 03-585683 (#11403)
■ בבת־ים בנביאים, 3, חזיתית, מסודרת, ק"א, ע"ע. 03-5516469 (#12809)
■ בבת־ים, 3, בנביאים, ק"ד + דוד"ש + מזגן, מסודרת. (#12953) 03-5519360
■ ברמת־הנשיא, 3 חדרים, ק"ד + פ"א + דוד"ש. טל. 03-330606 (#13451)
■ בבת־ים בלפור 50, 3, מסודרת + ריהוט. בערב: 03-895444 (#13461)
■ בעמידר, יפהפיה, גג + מטבח אמריקאי, כל השכלולים האפשריים. 03-598755 (#13589)
■ בבת־ים 3½ גדולים בשלום עליכם, ק"ב חזית + חניה. 03-582097 (#14315)
■ בבת־ים, בסמוקין פינת ש"י עגנון, 3½, ק"א ע"ע + תוספות. (#15058) 03-5520567
■ 3½ בבת ים מטבח אמריקאי מפוארת. 03-862942 מ־19:00 – 22:00 (#15101)
■ ביוספטל 42, 3 יפה גדולה + פ"א, בוין מפואר ק"ד (בלי). (#15115) 03-5529043
■ דירה גדולה, 3 חדרים, ברמת־הנשיא, בת־ים. 03-5514802 (#15464)
■ בבת־ים בזבוטנבל, מיוחדת 3 חדרים, ק"ג + מעלית. 03-5525391 (#15651)
■ ברמת־הנשיא, גדולה ומסודרת, 3 + פ"א + תוספות, ק"ג. (#15755) 03-5511271
■ בבת־ים, 3½ + פ"א, חזית, ק"א, טלפון. 03-587148 בערב. (#16038)
■ שלושה, ק"ב, מסודרת, ברמת־יוסף + דוד"ש. 03-581513 (#16211)
■ 3½ חדרים, יפה ומסודרת ביוספטל 49, גמיש. 03-592185 (#17090)
■ ברמת־הנשיא, 3 יפים, ק"ב, חזית, מסודרת. 03-5519916 עד 16:00 (#17114)
■ בבת־ים, 3 ק"ב, (בלי) מרוהטת בבוקר 631523 מהצהריים (#18257) 866508
■ בבת־ים, 3 100 מ"ר, מטבח אמריקאי, ק"ק. 03-870839 (#19087)
■ 3 עקוט חזית + טלפון + מעלית + ריהוט לאוהבי ים. 03-869280 (#19094)
■ בבת־ים 3½ + פ"א, 110 מ"ר. בערב: 052-554292, 03-584117 (#19108)
■ 3, ברמת־הנשיא מטבח מצרה, ק"ה, פנוי גמיש. 03-5515023 (#19358)
■ בבת־ים, 3½, חזית, ק"ד + מעלית. 03-868661, 03-5513953 (#19783)
■ 3 חדרים, ½ חזית, דוד"ש, שירותים כפולים, מ־16:00–20:00. (#20346) 03-588579
■ ברמת־הנשיא, 3 חדרים גדולים, 90 מ"ר, מסודרת + מטבח אמריקאי + טלפון, פינוי מיידי. (#21277) 03-346490
■ בבת־ים, 3 + פ"א, ברחוב הרצל, מיידי, "מדאמריקה" 03-226462 (#21389)
■ בהזדמנות ברמת־הנשיא + 3, פ"א, 83 מ"ר, יפהפיה + תוספת. 03-5513682 ,03-5514096 (#21649)
■ בבת־ים, 3½, מטבח אמריקאי, מעלית. 03-877905 (לא בשבת). (#21708)
■ בבת־ים 3 מסודרת, ק"ד (בלי) + מטבח + ארונות. 598035 (#23061)
■ בהזדמנות בב"ע בוטבנבר 3 + חצי גדולה + תוספת ק"ד בלי. (#23239) 03-5513601
■ 3, ק"ה, ביוספטל + מעלית, חצי חזית, מסודרת. 03-876064 (#23510)
■ בבת־ים הגבעה, 3, ק"ב, דוד"ש, מטבח אמריקאי + חניה 75,000 דולר. (#11331) 03-862111
■ 1 + 3 לקטנה, ק"ב, לגן ילדים, גדולים. 03-5514507 (#11906)
■ בבת־ים, 3½ + פ"א, מסודרת + ארונות + מטבח אמריקאי. (#10518) 03-599543
■ בבת־ים, בנשמלים, 3½ + פ"א, ק"ב, מסודרת, 45,000 (#12065) 03-594938
■ 3 בבת־ים, קומה ב', יפהפייה+דוד"ש + חניה. (#13777) 03-872525
■ 3 ברמת־הנשיא, 94 מ"ר, מסודרת, ק"9. 03-5515871 (#16626) 03-809337

פרסמת מודעת מכירה "בוק" מאחלת לך הצלחה. אך אנא שים לב: גם אחרי שתמכור יתכן אנשים לצלצל אליך. אל נא תסיר את השפופרת ממקומה. הדרך היחידה לנתק את הקו מבלי להפריע לאחרים היא: להוציא את התקע מהשקע. (#17017)

■ 3 + פ"א + מרפסות תוספות, ק"ב, חזית, 8 דיירים, כ"ט במבנה בר רמת־הנשיא, בת־ים. (#10867) 03-5511514
■ ברמת יוסף 3 משופצת, מטבח אמריקאי + דוד"ש + ארונות. (#18679) 03-599435
■ 3, בבת־ים, סוקולוב, חזית, ק"א 03-868186 לא בשבת. (#16996)
■ בבת ים בשי עגנון 3½ ק"א ע"ע מסודרת. 03-5524825 (#17368) 03-798805

חדרים 2–2½

■ דירת 2, מסודרת, ברח' ירושלים. טל: 03-867298, מ־17:00. (#11706)
■ בבת־ים בסמוקין, ק"ב 2 + ½, 36,000 דולר. 03-871605 (#15520)
■ 2 + ½ + דוד"ש + תוספת, ק"ב, יפהפיה!!! 03-594936 (#15637)
■ בבת־ים 2 בדני, 4, ½ חזית, ק"ב. 03-868255 (#22530)

■ דירות 2½, ק"ב, נאה ומסודרת, מיידית. טלפון: 03-586443 (#23548)
■ בהזדמנות חד פעמית!!! 2½ בבת־ים, ק"ב "בגוהר" 03-587461 (#23605)
■ בבת־ים, 2½ + ½, משה שרת, מסודרת + חניה. 03-871226 (#6560)
■ בבת־ים, 2½ + הול + מרפסות + דוד"ש, ק"ד. 03-258579 (#8047) 08-456795
■ בבת־ים, ליד הים, 2 + דוד"ש, קומת קרקע. 03-583782 (#9500)
■ בבת־ים ביוספטל דירת 2½, מסודרת, יפהפיה. טלפון: (#10538) 03-593282
■ 2½, ברחוב ההסתדרות, סביבה טובה, עורף, ק"ב + דוד"ש. (#11001) 03-592734
■ בבסל בת־ים, 2 + חצי, מסודרת + גינה. 03-598152 (#11862)
■ 2½ חדרים, ברמת הנשיא, אלי כהן 30/11, במנבתיה. 5517432 (#13593)
■ כדאי!!! אפשרי עד 60 יום לפני רסמים בלוח מעריב באמצעות "פרסום אף" שרות 24 שעות ביממה. 03-885-885 (#13760)
■ בבת־ים, ברח' ההגנה, עורף, ק"ב, 2½ חדרים + מטבח אמריקאי + פלדלת. 03-678362, לא בשבת. (#14577)
■ בבת ים 2½ + 2 מרפסות ½ חזית + דוד"ש. 03-877084 (#14596)
■ בבסל בת־ים יפו דירת 2 מסודרת בהזדמנות. 03-870104 (#14778)
■ 2½ חדרים, מרווחת, גדולה ומסודרת, חזית ק"ב. 03-588043 (#15329)
■ בבת־ים ביוספטל 2½ (מרווחת), ק"ד, מסודרת!!! + חניה. (#15663) 03-587180
■ בבת־ים בהזדמנות, 2½ ב־3, מסודרת, דוד"ש + טלפון. (#18938) 03-864240
■ בבת ים 2 + פ"א, ק"ב, חזית + דוד"ש + טלפון. 03-866352 (#19161)
■ בששת הימים, 2½ חדרים, מסודרת, ק"ד (בלי). 03-864584 (#19355)
■ בבת־ים, 2½, ק"ב, מסודרת, סביבה טובה. 03-862485, בערב. (#20058)
■ 2½ חדרים, מסודרת, מטבח אמריקאי + תוספת, פינוי גמיש. (#20570) 03-598482 בבית.
■ בבת־ים, 2½, פינתית, ק"ד, מסודרת + מעלית, טלפון: (#20925) 03-596482
■ למכירה בבת־ים, 2, ע"ע + מרבת + דוד"ש, מפוארת. (#21098) 03-5517196
■ בבת־ים, 2 חדרים + הול + דוד"ש, דירה מסודרת. (#21104) 03-9613912
■ בבת־ים, שיכון הזקים, 2 + הול + גינה, אפשרות בניה. 03-455793 בערב. (#21423)
■ בבת־ים, 2½ עורפית, יפהפיה, ק"ב בלי + דוד שמש, 38,000 דולר. (#22487) 03-869728
■ במרכז רמת־יוסף 2 + חצי דוד"ש, מיידית!!! 03-635971 (#23086)
■ 2½ חדרים + פ"א, חזית, דוד"ש, ק"ב. (#3576) 03-861257
■ בבת־ים, 2½, בנביאים, 37/15, מסודרת + דוד"ש. 5518796 (#6788)
■ ברמת־הנשיא דירה נחמדה 2½ חדרים + טלפון, פינוי 6 חודשים. טלפון: (#11067) 03-5514170
■ 2½, לזוגות צעירים, ק"ה, 70 מ"ר, מושקעת, 38,000 דולר. (#20827) 03-865318
■ דירת 74 מ"ר + מטבח אמריקאי + דוד"ש + פלדלת. 03-5516862 (#16521)
■ ברמת־יוסף, 2 חדרים, מסודרת + ארון קיר. 990167 ,813552 (#16653)
■ בבת־ים, 2½, ק"ב, מרווחת, קרוב לים. 03-874499 (#18585)

דירות בשכר חודשי

■ 3 ריקה, לזוגות, ברחוב שפירא + דוד"ש. 03-5591299, 03-656189 (#7654)
■ דרוש שותף/ה ל־2½ בבת־ים, ששת־הימים. 03-580917 בערב. (#14089)
■ בבת־ים, 2½ חדרים בסוקולוב, מרכזי ושקט, ק"ב 053-31489 (#15070)
■ דירת 3 חדרים ריקה, בסמוקין בת־ים, לפנות: 03-865425 (#15181)
■ 3 לזוגיים משופצת במרכז בת ים. 03-588197 (#19133)

דירות מרווחות

■ בבלפור, 3 חדרים + טלפון, פינוי מיידי. 03-582221 (#9620)

דירות ברמ"פ

■ במרכז בת־ים ברמ"פ 1½ קרקע + טלפון + גינה. 03-580781 (#21651)

חדרים מרוהטים

■ לאנשי עסקים המעוניינים לנוח בשעות היום, חדרים להשכרה במרבת"ל. "מלדר־ביץ'" מול הים, שקט ודיסקרטי. רחוב ק־נדיון 81 בת־ים. טלפון: 03-873450, 03-860230, 03-860115 (#20150) 03-860432

אזור

4 חדרים ויותר

■ באזור, 4 + פ"א, ק"א, כחדשה, מסודרת. 03-5561211 (#6906)

חדרים 3–3½

■ באזור 3 חדרים חייבת להימכר. (#11809) 03-5561377 22,000
■ באזור, 3 מסודרת מאוד + טלפון + דוד"ש. 03-5592670 (#19996) 03-645278

איזור הדרום

■ למוחות המשתמשים ב"לוח מעריב" חולקו כל הדירות המוצגות באיזור זה לפי פרוט הערים כדלהלן: ● ראשון־לציון ● נס־ציונה ● רחובות ● רמלה ● לוד. המודעות מתפרסמות לפי פרוט זה בהמשך הלוח. (#18835)

4 חדרים ויותר

■ בהזדמנות, דירה מרווחת, 5 חדרים, בויצמן, קרית מלאכי. (#21717) 055-92144

חדרים 3–3½

■ בגדרה, בהזדמנות למכירה 3½ חדרים + טלפון. 055-91723 (#6508) 055-94074
■ בגדרה במרכז 3½ חדרים, חדשה, כניסה מיידית. 055-54594 (#19545)
■ ביבנה, 3½ חדרים, חדשה + תוספת. 03-699134 בערב. (#21626)

חדרים 2–2½

■ 2½ בחולת יהודה ב' ק"ב + טלפון, בהזדמנות. 03-9614296 (#22190)

דירות בשכר חודשי

■ דירת 1½ + חצר פרטית ללא טלפון. 03-765939 ,03-293298 (#23254)

ראשון־לציון

4 חדרים ויותר

■ בראשל"צ 4, במערב, גדולה, שירותים כפולים, חניה. (#13163) 03-997966
■ 4 גדולים (115), במערב ראשל"צ, חניה מושקעת. (#20825) 03-959794
■ בראשון־לציון, 4, באבנרמוביץ, מטבח אמריקאי + שרותים כפולים + חניה + טאבו, נבנה ע"י אלפיים, בנין חדש. 03-996389 (#22616)
■ 4 בראשל"צ, ליד גן־ראשה, ק"א, ע"ע, 92,000 ,03-9366155 (#6433) 03-9234224
■ בראשון־לציון, קרמזות, 4, מסודרת + גג, משופצת + מחסן + חניה. 994345 (#8976)
■ בראשון־לציון, בנחות, 4, גדולה, שרותים כפולים ומושקעת. (#10868) 03-993233
■ בראשל"צ, באבנרמוביץ, 4, ע"ע, 120 מ"ר, טאבו, חניה. 03-996348 (#11266)
■ בראשון־לציון (פרוייקט צל אלוני) 4 חדרים, קומה שמינית, יפה ומסודרת, 60,000 דולר. (#11642) 03-470884
■ במערב ראשל"צ, גדולה, 4½ חדרים + מחסן, ק"ב, מושקעת. (#11682) 03-994459
■ בראשל"צ, ללא דמי תיווך, לרוכשי דירות, תיווך "אחיה", הרצל 83. 03-950601 (#12527)
■ בקרית ראשון־לציון!!! 4, מפוארת!!! ק"ח + טלפון, 58,000 (#12867) 03-9613538
■ בראשל"צ באבנרמוביץ 4 יפהפיה וגדולה, ק"ב + מעלית + חניה, 8 דיירים בהנריטה סולד. (#13323) 03-996471
■ בראשון־לציון ב"פאנלר־אספרול" 4, שירותים כפולים, מסודרת, חדשה. 03-9613927 (#15328)
■ 5 חדרים ב"נוה־אסתר", ראשל"צ, ק"ה, חזית, מיידי. (#15879) 03-5514510
■ בראשון־לציון, 4 במערב, יפה, ק"ה, בלי, 47,000 03-997968 (#15952)
■ 4 חדרים, ק"א, מושקעת + חניה + מעלית. 03-998543 (#16800)
■ 5, ק"ב, המזראליה, פינוי גמיש. בשעות הערב: 03-9610681 (#16809)
■ בגן נחום 5, גדולה ומרווחת + חניה. 03-953252 לא בשבת. (#17143)
■ בראשל"צ 5, דירת קוטג' בקריוהוהם. תיווך: 03-994001 (#19019) 03-945512
■ בראשל"צ 4 + גג, בהזדמנות במרכז, 75,000 דולר. תיווך: (#19024) 994001
■ בראשון־לציון, 4 ברחוב גבעתי + טלפון, שרותים כפולים. (#19117) 08-471344
■ בראשל"צ, 4, ק"ב, גדולה + תוספות + מעלית + טאבו. (#19425) 03-9649912
■ בראשון־לציון ברחוב אבנרמוביץ בשכונת אבנרמוביץ, 4 + טלפון. (#19462) 03-781433
■ בראשון־לציון, באזה"ר, 5 חדרים, 140 מ"ר + גג מסודר 130 מ"ר + חניה + טלפון, מושקעת, 130,000 דולר. (#19935) 03-996411
■ בני ראשון + פינת אוכל, 120 מ"ר, שירותים, טאבו, פינוי באפריל 1988. 03-956741 (#20542)
■ בראשון־לציון, בגן־נחום, 4 + חניה, אפשרות החלפה ב־3. (#20784) 03-942259
■ בראשון־לציון במערב, 5, שרותים כפולים, חניה מושקעת. (#21079) 03-994656
■ במערב בדרקמני, ק"ב, 4 + גג. (21218) 03-954353
■ בקרית ראשון דירת 4 חדרים, מסודרת. 03-9613174 (#21359)
■ בראשון־לציון, דירת קוטג' יפהפיה ומושקעת. 4 + פ"ע. (#22158) 03-992939
■ ב־ראשל"צ מערב, 4 + חניה, ק"א, ע"ע, מסודרת. 03-953742 (#22330)
■ 4 מרוהטת, חזית, חניה, ק"ד, בלי + דוד"ש. 952126 (#22638)
■ בראשל"צ 4, באבנרמוביץ, ק"ב + מעלית, חזית + חניה. 03-295211 (#23052) 03-995492
■ בראשון־לציון, 4 גדולים + חניה, ק"א, שיפוץ כללי. 954218 (#23467)
■ למכירה בראשל"צ שכונת אברמוביץ, 4½ מפוארת, ק"ב + מעלית + חניה. 990120 (#12090)
■ 5 במערב, יפה, ק"ב, חזית "דיור ונכסים" 89,000 (#19294) 03-942906

■ 4, בראשל"צ בשכונת אברמוביץ, ברחוב מעולה במיוחד, מרכזי ושקט מאוד, הבניין הירוש 2/6 8 דיירים, ק"ב, חזית + מעלית + חניה + הרבה השקעות. (#17424) 052-31922 ,03-823537
■ בראשון־לציון, באבנרמוביץ, 4 מפוארת, ק"ה, גג, 75,000 (#1690) 03-957112
■ חדשה בראשון־לציון, ק"ב, 60,000 דולר. 02-867914 (#3044) 03-282415 אחה"צ.
■ בראשון־לציון, 4 + מרפסות + חניה, ק"ה, בלי. 03-952502 (#17864) 03-996701
■ בראשל"צ 4, ק"ד + מעלית, שירותים כפולים, 70,000 (#18751) 03-941121

חדרים 3–3½

■ בראשון־לציון, אבנרמוביץ 3 + פ"א + חניה, חזית מסודרת, ק"ב. (#13035) 03-997495
■ 3 בראשון־לציון + מטבח אמריקאי + חניה + טלפון, 8 דיירים. (#13185) 03-994802
■ 3 בראשון־לציון, מסודרת, מרכז ושקט, 52,000 03-990810 דולר. (#19768)
■ בראשון־לציון, במערב, 3 + ½, גדולה ומושקעת + חניה. (#20677) 03-999552
■ בראשון־לציון 3 יפים באיזור השקט, גני קדרית. 03-9611750 (#22943)
■ בני ראשון, ½ + 3 + טלפון + טאבו, מסודרת, ק"ה, בלי מעלית, פנוי גמיש, 42,000 03-952237 אחרי: 19:00 (#2786)
■ 3, מערב מושקעת ק"ד + מעלית + דוד"ש. 03-633998 ,03-953796 (#3990)
■ בני ראשון!!! 3, חדשה ומטופחת, לכניסה מיידית, בהזדמנות. (#6106) 03-5464970
■ בראשל"צ במערב, 3 + תוספת, מרווחת, ק"ד (בלי). 03-951280 (#6194)
■ בראשון־לציון, 3, במערב, ק"ב, מעלית + טלפון. 03-9640278 (#6350)
■ 3 בראשון־לציון ירושלים 56, ק"ג, מסודרת, 36,000 (#6565) 03-950470
■ בראשון־לציון, בקפלינסקי, 3, משופצת ל־4, ק"ב בלי, מסודרת + תוספת. 03-991673 אחה"צ. (#6796)
■ בראשון־לציון, אחוזהום, ק"ב, דוד"ש + טלפון, פינוי מיידי. (#7097) 03-9644518
■ בראשון־לציון, 3 גדולים, חזית, 8 דיירים. 03-955375 נדב. (#7993)
■ בראשון־לציון בברנדס, 3 חדרים, מושקעת ויפה, ק"ד. (#8157) 9649369
■ מרכזי 3 ק"ב, דוד"ש + חניה, 43,000 דולר. 03-954189 (#9357)
■ בראשל"צ 3 במרכז, דוד"ש + טלפון, חדשה, מיידית, 47,000 (#9393) 03-9640128
■ בראשל"צ 3, במרכז, מסודרת, ק"ב. 03/999531 לא בשבת. (#10159)
■ באבנרמוביץ, 3 גדולים + ½ + תוספת, ק"ה, בלי. 03-994975 (#10345)
■ בראשל"צ, מנדראשון, 3 מיידי. "דיור ונכסים" 03-942906 (#10910) 08-456345
■ בראשון־לציון, בנוה־יהודית 3½, 100 מ"ר, ק"ה + מעלית. 9612186 (#11063)
■ בראשל"צ, 3, במערב, מושקעת, ק"ב, חזית + טלפון. 9640536 (#11124)
■ בהזדמנות בראשל"צ, 3½, יפים, חזית, ק"א. 03-997460 (#12464)
■ בראשל"צ, ללא דמי תיווך, לרוכשי דירות, תיווך "אחיה", הרצל 83. 03-950601 (#12542)
■ באבנרמוביץ 3 מרווחת ק"ב חזית + דוד"ש מושקעת. 03-997683 (#13345)
■ בהזדמנות בהמון בראשון־לציון, 3, מרווחת, ק"ה, בלי + דוד"ש. (#13360) 03-997559
■ באבנרמוביץ 3 + ½ ק"א, ע"ע, חזית + דוד"ש. 03-957914 (#14291)
■ בני ראשון 3 חדרים יפהפיה ומסודרת. 03-956442 (#14740)
■ בני ראשון, 3½ מפוארת, 3-כ"א, שירותים כפולים. 03-957366 (#14973)
■ במערב ראשל"צ 3½ + גג (היתר בניה), מסודרת. 08-442679 (#15139)
■ בראשל"צ במערב, 3, ק"ד (בלי) + טלפון. 03-957293 37,000 (#15154)
■ באבנרמוביץ 3½ כחדשה, ק"ד, בלי + חניה + טאבו. 03-952143 (#15486)
■ בראשון־לציון במרכז ק"ד, בלי, 3½ גדולים + טלפון. 03-942048 (#15562)
■ 3½, ק"ב, חזית, משופצת, באזור טוב ושקט. 03-951884 (#15662)

דחף 03/611001
24 שעות
שרות מודעות טלפוני
של
דחף
לבעלי כרטיסי אשראי
ויזה, ישראכרט, דיינרס

לך על בטוח — לוח מעריב

■ בראשון־לציון, 3 במערב, יפה, ק"ד, בלי. 37,000 03-997968 (#15956)
■ בראשל"צ נוה אמבר, 3½, ק"ד, חניה טלפון 03-9649281 אחה"צ (#16068)
■ 3 + פ"א, מרכזי ושקט, מסודרת + חניה + מעלית. 03-760985 (#16106)
■ בראשון־לציון, 3½, דוד"ש, מטבח אמריקאי, ק"א, טלפון: 03-957018 (#16651)
■ באברמוביץ 3, ק"ב, מסודרת + חניה + מעלית, 53,000 03-951114 (#16721)
■ בראשל"צ – 3 + ½, ק"ב, גדולה ומשקעת 03-954128 משוה"צ (#17073)
■ בראשל"צ מיידי 3, באברמוביץ, מסבה, טלפון, דוד"ש, טאבו. 03-958436 (#17343)
■ בראשון־לציון, באברמוביץ, 3, גדולה, יפה ומסודרת + טלפון + דוד"ש + מעלית. 03-948046 (#18672)
■ 3½ בראשון־לציון, בנרקיס, טלפון + טאבו, ק"ב, חניה. (#19184) 03-999047
■ בראשון־לציון, במערב, 3 + ½, ק"ד (בלי מעלית). 03-992418 (#19346)
■ בקרית־ראשון לציונים, 3 חדרים מול "בית־השחף" (#19393) 03-9612146 בערב.
■ בראשון־לציון, 3 + פ"א + טלפון, מסודרת יפה. 03-994163, משיטי. (#19765)
■ באברמוביץ יפה, חניה, 3 + חצר, ק"ד, בלי. 03-952355 בערב (#19819)
■ 3½ מסודרת, אזור יוקרה, ק"ה + מעלית. 03-998974 (#19827)
■ 3, ברחוב ירושלים, קומה 7 + טלפון + מעלית. 03-744310 (#20173)
■ בראשל"צ, 3, ק"ב, מסודרת, בני ראשון. 03-951562 (#20933)
■ בראשל"צ, 3½, באברמוביץ, ק"ג + מעלית, משקעת, גדולה, חזיתית. 03-958235 (#21056)
■ למכירה 3 חדרים ק"ה, בלי, מרפסת, משקעת בב"צ במת. 03-955583 (#22245)
■ בראשל"צ, 3 בחדרים, ק"ב, מסודרת + ארונות + חניה. 03-947638 (#22392)
■ במערב ראשון, 3 מרווח, ק"ב, בלי שפוצים, היטב. 03-994047 (#10828)
■ בנחלאות, 3, ק"ב, מסודרת, טלפון 03-9610341 (#11816)

✓ מרפסת מדועת מכירה "בוק" מאולת לך הצלחה. אך אנא שים לב גם אחרי שתמכור ימשיכו אנשים לצלצל אליך. אל נא תסיר את השפופרת מכוחך נה. הדרך היחידה לנתק את הקו מבלי להפריע לאחרים היא להוציא את התקע מהשקע. (#17033)

■ בראשון־לציון בירושלים, 3, ק"ב, עורפית + טלפון, 40,000 (#17403) 03-997422
■ בהדמונות, 3½, מסודרת, ק"ה, בלי + חניה + תוספות. 03-9649287 (#20877)

2–2½ חדרים
■ בנאוה 2½ חדרים, ק"ב גדולה + ארונות, חניה. 03-954894 (#15440)
■ בראשון־לציון, רחוב ירושלים, 2 + טלפון, ק"ב 03-995487 (#22185)
■ בראשון־לציון, באברמוביץ, 2½, ק"ד, בלי, גדולה ומסודרת. 03-957253 (#23423)

דירות בשכר חודשי
■ 4 חדרים + טלפון בראשל"צ בלי תווך. 03-805406 .260 (#17126)

ביקוש דירות
■ דרושות דירות להשכרה במרכז ראשון־לציון. "תור" 03-948839 (#19634) 03-996614

[illegible]

4 חדרים ויותר
■ בנס־ציונה, במרכז, 4, פינוי גמיש. 08-475006 (#11828)
■ בנס ציונה, בנוי תבור 4½, יוקרתית, חזיתית לילות, 95,000 מיידי. 03-958339 (#12168)

3–3½ חדרים
■ בהזדמנות בנס־ציונה, רמת בר צבי, 3½, ממוינת. 08-474276 (#11999)

[illegible]

4 חדרים ויותר
■ ברחובות, ליד המכון, 4, מעלית, כפולים, חניה, בקיץ. 055-86182 (#21110)
■ ברחובות, 4 מרווחת, חניה, מעלית, מטבח אמריקאי. 08-453843 (#23562)
■ ברחובות, ליד המכון, 151 מ"ר, משקעת, 125,000. 08-471184 (#7534)
■ ברחובות, 4 ליד המכון + משרד 30 מ"ר באותו בניין. 08-473732 (#8808)
■ ברחובות, 4 + פ"א, משקעת, ק"ב + מעלית + חניה. 08-470183 (#9469)
■ ברחובות, דירת 4 חדרים מסודרת + דוד"ש, ק"ה. 08-463150 (#10618)
■ ברחובות במרכז, 4½ + מעלית + טלפון. 02-631336, לא בשבת (#10686)
■ ברחובות, 5, כניסה נפרדת, 4 דירים בבנינים. 08-452284 (#14145)
■ ברחובות 5+, דו מפלסית מפוארת באיזור מעולה. 08-466280 (#14522)
■ ברחובות, בחוה, משתכנת מפוארת ופוזיציה, גינת גג. 08-459626 (#15941)

■ רחובות, קרית־ההגנה, קוטג' מטופח, 5½ חדרים. 08-410164 (#19364)
■ מרכזי ושקט 4, ק"ב + מעלית, מטבח חדש. 08-453082 (#19621)
■ ברחובות, 4 + מעלית, חניה וטלפון. 08-464296 בין 12:00 (#20246)
■ ברחובות, 4, במרכז, שרותים כפולים, מטבח כפרי. 08-476762 (#23446)
■ ברחובות, קרית ההגנה!! 4 מסודרת!! פינוי מיידי!! (#11694) 052-84258
■ ברחובות, 4 גדולה, חזיתית + חניה + טלפון + מזגן, 3 כ"א (#18616) 03-883133

3–3½ חדרים
■ ברחובות, 3, חניה, ק"ד, בלי, (#9648) 52,000 דולר. 08-460111
■ בסיקוב 3+½, ק"ב, בלי, מרחוק, מיידי. 08-474008 (#9699)
■ ברחובות 3 + פ"א, ק"ב, שקטה, תוספות 55,000. 08-456071 (#20792)
■ ברחובות קרית משה, 3½, ק"ב מסודרת. 08-465030 בערב. (#11480)
■ ברחובות, באזור יוקרתי, 3, בפינה, ק"ה, בלי. 03-707684 (#12950)
■ ברחובות בדניה, 3, מסודרת + פ"א, ק"ג + דוד"ש. 08-458164 (#17490)

2–2½ חדרים
■ ברחובות באושיות, מגרש לקוטג' + דירה 2½, בבנין 4 דירות. 08-476840 (#9836)

[illegible]

4 חדרים ויותר
■ בלוד בשכונת הווילות, 4, ק"ב + דוד"ש, חניה, מסודרת. (#15765) 08-226950
■ בלוד, 2 דירות של 4 חדרים בבנין. 08-227933 (#18399)

3–3½ חדרים
■ בלוד, 3, ברמות, ק"ה, מעלית. (#15042) 08-236317

אזור השרון
■ למכירה מבחר דירות וקוטג'ים בהרצליה, הרצליה הצעירה, רעננה "סטאר". 052-540544 (#11675) 052-540539
■ לנוחות המשתמשים ב"לוח מעריב" חולקו כל הדירות המוצעות באיזור זה לפי מרחב ישוב בלוחות: ● הרצליה ● כפר־סבא ● רעננה ● רמת־השרון. הודעות המתפרסמות לפי מרחב זה בתחתית הלוח. (#18812)

4 חדרים ויותר
■ ברמת־השרון, 4 חדרים, ק"ב, אזור שקט. 052-26363 (#17215)
■ לנוחך "סטאר" דרושות דירות למכירה/השכרה בהרצליה, רעננה, רמה"ש. 052-540539 (#18714) 052-540544
■ 5, 4 חדשות!! באזור מצוין!! "סטאר" 052-540539 (#22793) 052-540544
■ הזדמנות!! בבניה, באיזור מצוין, בנין קטן, 5 חדרים, 82,000 כולל!! התשלומים נוחים, בתמונות מלאים. "אנגלו סכסון" (#23399) 052-441521

3–3½ חדרים
■ דירות מגש בהזדמנות למכירה, 4 כיוונים + ריהוט + טלפון. (#14067) 052-22580
■ באבן־יהודה, בוק, 3 חדרים וגינה צמודה. 03-948674 (#18467)

2–2½ חדרים
■ 2 חדרים + אופציה לבניה, באזור מרכזי ושקט. 052-33074 (#11433)

חדרים מרוהטים
■ חדר חוץ להשכרה, תמורת עזרה קלה בבית. 052-440887 (#7548)

ביקוש דירות
■ ברמת־השרון/הרצליה, משפחה בקוטג' + מרתף, כניסה נפרדת. (#15100) 03-480628

[illegible]

דירות למכירה
■ בהרצליה מרכזי ושקט, בבניין כמעט חדש, שתי דירות + חניה. ק"ב 5, ק"ג 4 + גג פרטי. 03-230773, 10:00-08:00, 18:00-16:00 (#22954)

4 חדרים ויותר
■ 4 חדרים, מפוארת, 150 מ"ר, בהרצליה ב'. 052-77871 (#6417)
■ בהרצליה, מפוארת, ק"א, 4"ת, בהזדמנות, 155,000 דולר לציניים. (#8124) 052-543348

■ "דיור דיגור" קוית דירות ללא תיווך!! בהרצליה 3, החל מ־35,000, 4 מ־55,000, 4 + גג מ־85,000. 052-544722 (#15745) 052-544711
■ בהרצליה, נווה אמירים, 5, ק"א + טלפון, מיידית "אורן דנסקר". (#21480) 052-78096
■ בהרצליה פיתוח, 4 + גג, נוף לים, "אורן דנסקר". 052-78096 (#21486)
■ בהרצליה, 4½, שקטה, משקעת, ק"א 150 מ"ר, 100,000, לציניים!! (#21916) 052-88585
■ בהרצליה 4, ק"ב + שירותים כפולים, מסודרת, מיידי!!! (#22021) 052-88904
■ בהרצליה, 5 (145), מפוארת!! שקטה, ק"א, מיידית!! 052-82586 (#22129)
■ 4 חדרים + גג, ברחוב אחד־העם. (#23551) 052-83846
■ בנווה־אמירים בהרצליה, 4½, 128 מ"ר, ק"ב + מעלית וטלפון. 03-497057, 052-544027 (#23598)

✓ בהרצליה הצעירה, 4 חדרים + תוספת. פינוי יוני 87. 100,000 דולר. בערב: 052-555873 (#6527)

■ בהרצליה הצעירה, 4 + גג + מעלית. 03-251568 לא בשבת. (#7098)
■ 4, חדשה, 120 מ"ר + מעלית, 052-25959 "דיור־2000" 87,000 (#7705)
■ בהרצליה, בקהילת־ציון בו 5, לחזית, 150 מ"ר, 3 כיוונים. (#8979) 052-87670
■ בהרצליה ב', 150 מ"ר, 5½, שירותים כפולים, גג, 3 כיווני אוויר. 052-72805 בשעות הערב (#9384)
■ בהרצליה, 4, הבנין מיוחד, משקעת ומפוארת + חניה. (#10609) 052-553671
■ בהרצליה הצעירה, 4 + גג, ק"ב, פינוי 12/87, 120,000. (#10787) 052-550673
■ בהרצליה (גלובוס), 4, חניה + תוספת, פינוי 7/87. 052-85765 (#12198)
■ חייבת למכור!! בהזדמנות בהרצליה, 4 יפהפיה, ק"ב, בלי, בנית 6 דירות, מיידי. 052-72488 (#13652) 052-550523
■ בהרצליה הצעירה, 4, יפהפה!! שרותים כפולים!! 88,000 (#14278) 052-547227
■ בהרצליה 4, ק"ב + טלפון, פינוי מיידי, 83,000 03-343639 (#15111)
■ בהרצליה 4 שרותים כפולים, מרווחת, ק"ג מעלית. 052-547446 (#15375)
■ בהרצליה הצעירה, 4 חדרים + גג. לטלפן: 03-611645, בערב. (#15407)

✓ בהרצליה הצעירה, חדשה למגורים, 4 ק"ת, כניסה מיידית, אפשרות משכנתא. 03-888297 (#16268)

■ בהרצליה 4½ חדרים, כל התוספות + חניה. 052-542112 (#17196)
■ בהרצליה 5, יחידת שרותים וגג מסודר, 2 חניות והמחסן צמוד. (#19005) 052-85611, 03-237148

✓ למכירה בנווה־הרצליה של "אורים", דירות בנות 5 חדרים יפהפיות ומפוארות בשלבי בניה, במבצע מיוחד לזמן מוגבל. פרטים בטלפון: 050-22214 (#19874)

■ בהרצליה, 4, ק"א עורפית, מרכזי ושקט, מסודרת!! 052-546794 (#19911)
■ בהרצליה פיתוח 4 + גג, יפה מושקעת. "אלון" 052-552734 (#20423)
■ בהרצליה, בשכונת מגורים חדשה, מרכזית ושקטה, דירות מרווחות 5,4 חדרים, מטבח רב בנה. 03-664631 (#20601)
■ 5, 4 חדשות!! באזור מצוין!! "סטאר" 052-540539 (#22793) 052-540544
■ 4 ק"א מסודרת!! + תוספת לציניים, 73,000 דולר. 052-87532 (#22824)
■ בהרצליה מרכזי ושקט, 5 חדרים, משקעת, ק"ב. 052-540834 (#17676)
■ בהרצליה, מרכז, 4 חדרים + טלפון, חדשה. 052-541526 (#19606)
■ בהרצליה הצעירה 4, שקטה, טלפון, חניה, פנוי גמיש, תשלומים. 03-860997, 052-554861 (#20956)
■ בהזדמנות 39,500 בלבד!! 4 משופצים ב"שביב" הרצליה. (#12965) 03-663993, 03-744248

3–3½ חדרים
■ בהרצליה 3 מרווחת ק"ב + דוד"ש + טלפון, מטופחת. (#6226) 052-540371
■ בנוף־ים 3½, 6 דירות, 63,000 דולר. 03-709220, 052-78171 (#10896)
■ בהרצליה קרדש"ל, 3, מסודרת + מטבח אמריקאי!! 42,000 (#20636) 052-85034
■ בהרצליה, לזוגות צעירים, 3, לא בשכונות, החל מ־40,000. (#21901) 052-88585/6
■ ק"ג, 3½ + פ"א, מטבח, דוד"ש + מזגן, א"ק. 052-83263 (#4472)
■ בהרצליה ברחוב רייצנר, 3½ יפה ומסודרת, ק"ב. 052-554491 (#6695)
■ בהרצליה 3, יפהפיה מרכזי ושקט + הסקה + חניה. 052-84292 (#7013)
■ 3½, ק"ד (בלי) מרווחת ושקטה!! מתאים לזכאים. (#7048) 052-550905
■ בהרצליה 3 + פ"א + מטבח אמריקאי, ק"ב. 052-83395 (#7166)
■ בהרצליה, סלבי יהודה!! 3½, ק"ב, גדולה!! מיידי!! 052-87793 בערב. (#7955)

■ בהרצליה, 3 גדולים, מסודרת, ק"ב, מרכזי ושקט. 052-557948 (#8191)
■ בהרצליה 3, יפהפיה!! ושקטה + חדר ארונות, ק"ב. 052-554496 (#8960)
■ בהרצליה סביב, 3, ק"ב, חניה + טלפון. 03-498105, 03-470045 (#9336)
■ בהרצליה, 3, מסודרת + טלפון, ק"א + דוד"ש + חניה. (#10169) 052-552750
■ בהרצליה הצעירה, 3, ק"ב, מסודרת + דוד"ש + חניה. (#10218) 052-551861
■ בהזדמנות!! בהרצליה, 3½ + תוספת, שקטה, ק"ד (בלי). (#10226) 052-552059
■ בהרצליה, בגרדשל, 3½, מסודרת, טלפון 03-483882 (#11074)
■ בהרצליה, אזור יוקרה, 3, ק"ב, 60,000, מיידית!! 052-88827 (#11710)
■ בהרצליה – בסוקולוב, מיידית!! 3 ק"ב, מטופחת, 52,000 דולר. (#13620) 052-541501
■ בהרצליה 3½ ק"ב מיוחדת!!! + תוספת מיידית!! 64,000. (#14994) 052-541362
■ בהרצליה 3½, ק"ב, בלי!! חניה + מזגן, מרווחת!!! 052-544990 (#17203)
■ בהרצליה 3 + פ"א, ק"א, שקטה, פינוי גמיש!! 052-88650 (#18844)
■ בהרצליה היוקרה 3 (70) מחיר מציאה!! 48,000 052-84869 (#18868)
■ חייבת למכור בהרצליה, 3, קומה עשירית, מרוהטת. (#18960) 03-9222346
■ בהרצליה, 3, מטבח אמריקאי, 60,000 דולר. 052-550484 ב־19:00 (#19152)
■ בהרצליה 3 חדרים + פ"א + דוד"ש + טלפון + ארונות. (#19314) 052-544846
■ בהרצליה, 3, חניה, ק"ב, טלפון, דוד"ש, 62,000 03-727296 (#19689)
■ 3, במרכז הרצליה, 59,000 דולר, קומה א'. 052-543957 (#20873)
■ בהרצליה 3 + מרפסת, ק"ב, מרכזי ושקט. 052-543187 (#21733)
■ במרכז הרצליה, 3, חדשה, קומה גבוהה, 68,000, לציניים!!! (#21907) 052-88585
■ בהרצליה, 3, מרווחת, ק"ד + מעלית, מרכזי ושקט. (#22039) 052-541840
■ בהרצליה מרכזי 3½ + מעלית, ק"ב, 62,000 דולר. אנגלו סכסון. (#22071) 052-87258/9
■ בהרצליה 3, ק"ב, 100 מ"ר + מזגן + דוד"ש. 052-88854 (#22422)
■ 3½ מרכזי ושקט דירה בקרית!! ק"ב + תוספות!! (#22842) 052-88811
■ בהרצליה 3, A, באזור מרכזי ושקט!! "סטאר" 052-540544, 052-54053 (#22846)
■ בהרצליה במרכז 3 + מעלית + טלפון + מטבח אמריקאי. (#1172) 052-543847
■ בהרצליה קרדשל, 3 + פ"א מסודרת + דוד"ש, ק"ב. (#2374) 052-84779
■ בהרצליה, 3½, 4 דירות, קרקע, מרכזי ושקט. 052-83170 (#11472)
■ בהרצליה 3½, ק"א, 72,000, מרכזי ושקט + דוד"ש. (#11516) 052-81031
■ בהרצליה 3½ גדולים, ק"ב, מיידית!! 55,000 דולר (#11521) 052-556364
■ בהרצליה 3 + פ"א + מרפסת שמש + טלפון, ק"ב. 052-540536 (#11567)
■ חייבת למכור, 3 מסודרת בהרצליה, בשיכון ויצמן. 052-77645 (#14883)
■ בהרצליה 3½, ק"א + מעלית + חניה + מרפסת, יפהפיה. (#16995) 052-553704
■ בהרצליה 3 + פ"א, ק"ק חצר + מזגן, משקעת!! 052-547226 (#18614)

2–2½ חדרים
■ בהרצליה, לצעירים 2½, ק"ב (בלי) + דוד"ש, 53,000. (#7338) 052-550793
■ בהרצליה, אבן שפרוט, 2½ מסודרת!! ק"ב, 40,000 דולר. (#13004) 052-544032
■ 2 מסודרת, ק"ב, בהרצליה בשביב, פינוי גמיש. 052-82387 (#15298)
■ בהרצליה, לזוג צעיר 2 מסודרת + טלפון!! ק"ב. 052-555722 (#18892) 052-551064
■ בהרצליה 2 + 2 דוד"ש + טלפון + אופציה לבניה + גינה!! (#2514) 052-558978
■ בהרצליה, נוה ישראל, 2 בדו קומתי, אפשרות בניה!! (#17575) 052-558948

דירות בשכר חודשי
■ בהרצליה פיתוח בית גדול מפואר לזמן ארוך, "אלון". (#20418) 052-552734
■ בהרצליה פתוח, בית גדול, לקיץ סוף, מיקום שקט. "אלון" (#7562) 052-551717
■ בהרצליה, 4½ בניין לבהעיר, ק"ב + טלפון. 03-490782 (#10619) 052-547291
■ בהרצליה 4 + גג ר"ע, בית חדש + טלפונים + דוד"ש + חניה. (#11481) 052-541144

[illegible]

■ "בניין־אנובה" בונים ברחוב רוטשילד בבנין יוקרתי, 8 דירות, דירות 5 חדרים וממואות. טלפון: (#19140) 052-32490

דירות למכירה
■ בכפר־סבא, ברחובות היוקרתיים – ויצמן, נחשון וירושלים!! ב"בניין בוקה", דירות 5–4 חדרים מפוארות. משרד מכירות בלעדי ללא תיווך!! "דירות רום" (#18719) 052-26558 ,38

4 חדרים ויותר
■ 4½ חדרים בכפר־סבא, בת 3 שנים, 88,000 דולר. 052-444531 (#23267) 052-443395

■ בכפר־סבא, מרכזי ושקט, 4 מסודרת + טלפון + תוספות. (#10339) 052-443906
■ בכפר־סבא 4 באזור מצוין, יפהפיה, כניסה לגוגוש, 54,000 דולר. 052-22076, 052-457555 (#10668)
■ בכפר־סבא, 4½, ק"ב + מעלית, דרושה לביצוע מיידית, פינוית, 3 כיווני אוויר. 03-737116 (#11022)
■ בכפר סבא 5 מרווחת, שרותים כפולים לכניסה מיידית. (#11867) 052-22922
■ בכפר־סבא 4 גדולים ויפים באזור מצוין, ק"ד (בלי). 03-723983 (#15166)
■ מיידי!! בכפר־סבא, סוף קפלן, איזור כפרי, קוטל 5 ונוה תוספת. (#15640) 03-335767 .86,000
■ בכפר סבא 4 מרכזי ושקט, 3 כיוונים + חניה. 052-441347 (#15721)
■ בכפר־סבא, 4 מרכזי ושקט, מרווחת ומסודרת, רחוב העמק 18/8, דירה 10. כל יום מ־19:00–21:00. (#15750)
■ במרכז כפר־סבא, 4 מרווחים, ק"ב + פ"א + תוספת. 052-25317 (#15784)
■ בכפר־סבא, מטופח קוטל מפואר + תוספות, באזור יוקרתי. (#20420) 052-24870
■ בגליל, 4, מסודרת, 62,000 דולר + חניה. 052-447462 (#22282)
■ בכפר־סבא, 5, גדולה, מסודרת, באיזור מצוין. 052-442406 (#3074)

✓ דירה יפהפיה 4, במקום הכי יפה ביותר בכפר סבא, ק"ב. (#10490) 053-99661

■ בכפר־סבא, 4, גדולה, יפה ומסודרת. 052-449552 (#12088)
■ בכפר־סבא, 4 משקעת, מרווחת, איזור טוב. 052-449722 (#11895)
■ בכפר־סבא + 5 חדשה + שדה תים קרוקה. 052-36239 (#15039)

3–3½ חדרים
■ בכפר־סבא, 3½ מרווחים + תוספות, ק"ה, פינוי גמיש. (#16731) 052-444729
■ בכפר־סבא 3 ק"א + דוד"ש + מטבח אמריקאי. 052-447298 (#20812)
■ בכפר־סבא, דירת קרקע, 3 + פ"א + תוספת. 052-450325 אחה"צ. (#23608)
■ בכפר־סבא, 3½, (95), ק"ה, בלי, בהקצל, מסודרת. 052-440125 (#11647)
■ בשיכון הוותיקים 3 חדרים מסודרת + דוד"ש אפשרות בניה. (#12422) 052-23465
■ בכפר־סבא, 3 + מעלית, יפהפיה. 052-29315 שעות משרד. (#12594)
■ 3½, 109 מ"ר, ק"ק, 3 כ"א, 6 דירים. 052-28708 .65,000 (#15416)
■ 90 מ"ר, ק"ה, מטבח אמריקאי, חניה, 50,000. 03-286222 מרווחת. (#16580)
■ בכפר־סבא 3, מרכז, מסודרת + מטבח, קומה ה'. 052-443524 (#19262)
■ 3½, שיכון הנשכל, 32,000 דולר. טלפון: 03-782907 לא בשבת. (#20525)
■ בכפר סבא 3 + טלפון באזור שקט. 052-444652 לא בשבת. (#21537)
■ בכפר־סבא, 3 חדרים במקום מצוין + מעלית + טלפון + אופציה. 03-948920, 059-72527 (#22193)
■ בכפר־סבא, 3, מסודרת, ק"א + תוספת. 052-36328 (#22320)
■ 3 מרווח, ק"ב שקטה מרכזית + טלפון + דוד"ש. 052-20749 (לא בשבת). (#22878)
■ בכפר סבא, הפשלם, דירת 3½, ק"ב + מעלית, מיידית 52,000 דולר. 03-286643, 052-35879 מ־19:00־22:00 (#11156)
■ בכפר־סבא, 3, גדולה + פ"א מסודרת. 052-444249 (#11948)

✓ מרפסת מדועת מכירה "בוק" מאולת לך הצלחה. אך אנא שים לב גם אחרי שתמכור ימשיכו אנשים לצלצל אליך. אל נא תסיר את השפופרת מכוחך נה. הדרך היחידה לנתק את הקו מבלי להפריע לאחרים היא להוציא את התקע מהשקע. (#17036)

2–2½ חדרים
■ בכפר־סבא, 2½, מרכזי ושקט. 052-444941 בשעות הערב. (#7316)
■ בכפר־סבא, 2½ + ארון קיר + דוד"ש + ממטים + גינה. (#20146) 03-380304

דירות בשכר חודשי
■ להשכרה 5–4 חדרים, במקום טוב בכפר־סבא. 052-451575 (#11155)
■ בכפר־סבא, דירה חדשה, 4 חדרים + מעלית, ק"ב. 03-318688 (#15207)
■ 5 חדרים, במרכז כפר סבא, מרוהטת חלקי + טלפון. 052-444730, לא בשבת. (#15485)

ביקוש דירות
■ מעוניין בקניית דירה, 5 חדרים, שקטה, בכפר־סבא. 04-255286 (#20480)
■ בכפר־סבא, 3–3½, לקניה באזור טוב + דוד"ש + טלפון. 052-26925, 052-24712 (#22280)

[illegible]

4 חדרים ויותר
■ ברעננה, 4 חדרים ע"ע, ק"ב + מעלית, משקעת, 052-36777 בבוקר. (#15052)

■ ברעננה, 4½, ק"א, מסודרת + חניה, פנוי מיידי. 052-542065 (#16003)
■ ברעננה, 5 חדרים, 140 מ"ר, מטופלת, מול מרכז גולף, 95,000 דולר. 052-456487 (#20014)
■ ברעננה, 5 גדולים!! 150 מ"ר, לדתיים!! 03-792460 (#20609) 03-799925
■ ברעננה 4 + טלפון, ק"ב, מיידי, שקט ונוחי. 03-352985 (#21632)
■ ברעננה, 5, מסודרת, במקום מעולה, ק"א + מעלית. (#3488) 052-454210
■ ברעננה 4, ק"ב, טלפון + מעלית, 85,000 דולר. 052-455917 (#4801)
■ ברעננה במרכז, 4 ק"ב, מרווחת + טלפון. 052-27665 בתול. (#5188)
■ ברעננה, החלטו מכירה שלב ב', פרויקט בטגורייה, 5, 4 + פנטהאוז. "אנגלו־סכסון" 052-454133 (#6260)
■ 4 + גג, 6 דיירים, חניה + טלפון. "דיור־2000" 052-25959 (#6868)
■ 4 חדרים, 120 מ"ר, מרווחת + מטבח גדול. 052-34982 (#7057)
■ מציאה!! 4, 120 מ"ר, 6 דיירים. "דיור־2000" 052-25959 .49,000 (#7673)
■ ברעננה 5½ + גג מפותח, מרכזי ושקט, ק"ב. 052-449436 (#7833)
■ ברעננה, 150 מ"ר, שרותים כפולים + חניה + טלפון, ק"ב, בלי. 76,000 דולר. 052-32652 (#10832)
■ ברעננה, 4, ק"א, משקעת, בתול. 18:00-16:00 052-25590 (#11890)
■ ברעננה, ק"ג (ללא מעליה) 4 + גג + חדר + תוספת, 98,000 דולר. (#13530) 052-453359
■ ברעננה 4, ק"ב, דו מפלסית, 78,000 דולר. "אמריקן דיר". (#13773) 052-35356
■ ברעננה 4, ק"ב, שירותים כפולים, מסודרת, 73,000. (#15526) 052-450965
■ ברעננה, 4 + 1 ק"א, מסודרת, מרכזי ושקט. 052-445142 (#16692)
■ ברעננה, 5, מפוארת ומרכזית, 130 מ"ר, ק"ב. 03-490042 (#17465)
■ 4, באיזור טוב, מרווחת!! ק"א, חדשה!! 052-540539 "סטאר" 052-540544 (#19159)
■ 4, מטבח אמריקאי, שרותים כפולים, ק"ג (בלי), 66,000 (#19213) 052-449208
■ ברעננה דירה מאה המסודרת, במרכז + תוספת. 052-451818 לא בשבת. (#19861)
■ ברעננה, 4, מיוחדת, 134 מ"ר, 052-452068 לא בשבת. (#20321)
■ ברעננה, 5 מרכזי ושקט, ק"ה, מעלית + תוספת. 052-450052 (#20558)
■ ברעננה באחוזה 4½, ק"ג, 56,000 דולר. "אמריקן דיר". (#21543) 052-35356
■ ברעננה, 5, ק"ב + מעלית, חדשה. 03-9228939 לא בשבת (#21597)
■ ברעננה 4½, 130 מ"ר, ק"ה, חזיתו!! "מ.ה.ב" 052-22725, 052-31275 (#23283)
■ ברעננה 15 באיזור מצוין, 6 דירים. "קאונטרי־הים" (#23299) 052-33841
■ ברעננה, 5 מרווח, 150 מ"ר, ק"א + טלפון. 052-449057 (#12203)
■ 5 מרווח 130 מ"ר, ק"ה, חזית + טלפון + חניה, 107,000 דולר. (#17179) 052-451172
■ לדתיים – ברעננה בזול שבע, דירות 5,4 חדרים. 03-664631 (#20611)
■ ברעננה, ק"ג, דירת גג 5, מפוארת המחודשת!! + קמין, בלי מעליה, 98,000 דולר. 052-31141 (#17089)
■ ברעננה 4 בארלוזורוב, 140 מ"ר כיוונים, 2 אמבטיות, משקעת!! (#10528) 03-525715
■ ברעננה, 3½, ב־4, + גג + דוד"ש + ש"ב. 03-230398, בשעה רד. (#20539)

3–3½ חדרים
■ ברעננה, 3 חדרים + מרתף פרטי גדול לאסוס. 052-452433 (#15469)
■ ברעננה 3, מסודרת מאוד, מטבח אמריקאי, ק"ב. 052-445150 (#19854)
■ ברעננה במרכז, 3½ מסודרת, ק"א + טלפון. 052-33533 (#20807)
■ ברעננה 3, ק"ג + תוספת + טלפון, בסביבה שקטה. 052-445455 (#5191)
■ ברעננה 3½, 80 מ"ר, שקט ומרכזי ומשקעת. 052-453633 (#7028)
■ ברעננה, 3½, 139 מ"ר, ק"ה, בלי, 80,000. 052-20671 (#11056)
■ ברעננה, 3½, ק"ה, בלי, מעלית, מסודרת + דוד"ש + טלפון. 067-85761, 052-446684 (#11960)
■ ברעננה, 3½, ק"ד + מעלית, חזיתית, מסודרת!! 052-23180 (#13908) 052-547776
■ ברעננה 3, ק"ב, מסודרת + טלפון + דוד"ש (גמיש) 052-445947 (#15660)
■ בהזדמנות ברעננה 3½, מפוארת + חניה. 64,000 דולר. (#15845) 052-453169
■ ברעננה בקרית־שרת, 3 + פ"א, ק"ב, חזית, מסודרת. 052-456643 (#16091)
■ ברעננה, 3½ מרווחת ומסודרת + מטבח אמריקאי + דוד"ש הנעימה. 052-31610 (#20552)
■ ברעננה, בקרית־שרת, 3 + טלפון, מסודרת, מחיר מציאה. (#22324) 052-588158
■ בשברץ, 3, ק"ג (בלי) מיידי, 56,000. "נכסים־רדיו" (#22377) 052-31086
■ למכירה דירה 3½ חדרים, ק"א, ברחוב מרכזי. 052-22766 (#23276)
■ ברעננה 3 + פ"א, מרפסת גדולה + דוד"ש + טלפון. (#4602) 052-451425
■ ברעננה 3½, מסודרת, מטבח אמריקאי, ק"א + דוד"ש. (#11532) 052-33346

2–2½ חדרים
■ 2 חדרים ק"ב מסודרת + טלפון אזור שקט. 052-445612 (#12932)
■ ברעננה, 2 ק"ב, 54 בלוקים + תוספות. 31,000 052-449226 (#11338)

ביקוש דירות
■ מעוניינת לשכור דירה 3־4 חדרים ברעננה. 052-444235 (#10276)

רמת השרון

4 חדרים ויותר
■ ברמת־השרון, דירת 4 חדרים מפוארת, ק"ב טלפון 03-480015 (#17024)
■ ברמת־השרון, 4 חד', ק"ב, מסודרת, 92,000 דולר. "ישקר". (#21634) 03-403532/3
■ ברמת־השרון, בסוקולוב, חזית, 4, ק"ב, ע"ע, מסודרת. (#4031) 03-493233
■ ברמת השרון 4½ מיידי שקט חדשה "דיור דיגור" סוקולוב 32. (#6476) 03-491231
■ ברמת־השרון, בבניין 6 דיירים, 3 + חדר וגג, מושקעת מאוד, ק"ב, 115,000. "פיבקו" 03-423454 (#6499)
■ ברמת־השרון, שקט, 3 + חדר + גג, מפוארת + תוספות. (#7636) 03-403839
■ ברמת־השרון, בסוקולוב, 3½ + גג + חדר + מעלית, מושקעת. (#8119) 03-482545
■ 4 גדולה –135 מ"ר ברמת־השרון, פנה לים, שקטה. 03-250297 (#8253)
■ ברמת־השרון, 4 חדרים + גג + חדר + מעלית, מטופחת, 140,000 דולר. "ישקר" 03-473490 (#9075) 03-403532/3
■ ברמת־השרון המערבית, 4 חדרים, מסודרת ושקטה, ק"ב (#9308) 03-493735
■ ברמת־השרון, 4, ק"ב, מושקעת, מרכזי ושקט, (גמיש). (#9634) 03-483424
■ ברמת השרון 4, מרווחת ביוצון פינוי גמיש, חזית. 03-292952 (#10064)
■ ברמת־השרון 4 + גג, בסוקולוב. יפהפיה!!! ק"ב, בלי. 03-490780 (#15085)
■ בהזדמנות ברמת־השרון, באר־שיבקין, עורפית 4 + גג + חדר + תוספות, ללא מעלית. 03-475562 (#16847)
■ ברמת־השרון, 4 + פ"א, ק"א, לוקסוס מלא, שקט!!! (#19456) 03-481808
■ ברמת־השרון, 4 + גג מפותח + חניה + הסקה, נוף!!! 03-473623 (#19769)
■ ברמת־השרון אוסישקין, כחדשה 4 + מעלית + חדרי ארונות. (#19937) 03-371401
■ ברמת השרון (נוה רסקו) דירת לוקסוס 180 מ"ר + 6 חדרים. (#20822) 03-484142, 052-70181
■ ברמת־השרון, 4, ק"ב, במקום מעולה. "טיודאל" 03-481255 (#21631) 03-472430
■ ברמת־השרון, 4½ חדשה ומפוארת לכניסה מיידית + מעלית, 135,000 דולר. "ישקר" 03-403532/3, 03-473490 (#22775)
■ ברמת השרון בהזדמנות!! 4, מרווחת, יפהפיה + נוף. (#12949) 03-403934, 03-483327

3–3½ חדרים
■ ברמת־השרון, 3 באיזור נוה מגן + טלפון, ק"א. 052-551360 (#10567)
■ 3½ בביאליק בניין אחורי, ק"א + תוספת. 03-485619 .84,000 (#8083)
■ ברמת־השרון, 3½, ק"א 94 מ"ר, משופצת, 75,000 דולר, בוק 8/1 (מול הסופרסל באוסישקין). (#10801)
■ 3. ברמת־השרון, ק"ב, 59,000, חד' ברחיים. 03-490922 (#13846)
■ ברמת־השרון, 3½, עורפית, מרווחת, נוף, ק"ב, בלי. 03-478211 (#15488)
■ 3, בניים, אפשרות בניה + תוספת, 45,000 דולר. סופי. (#22583) 03-495214
■ ברמת־השרון, 3 גדולים, ק"ג, בלי מעלית + תוספות. (#12161) 052-448168

2–2½ חדרים
■ 2 קרקע, מקום לבניה, במורשה רמת־השרון. 03-482459, מ־14:00 (#23619)

1–1½ חדרים
■ ברמת־השרון, דירת חדר מרוהטת + טלפון, ע"ע. 03-233380 (#20388)

דירות בשכר חודשי
■ ברמת־השרון, 4½ חדרים, ק"ב + טלפון, לתקופה ארוכה!! "נדל"ן מכסים" 03-494139 (#19385)
■ ברמת־השרון, במורשה, בית + גינה, 4½ חדרים + טלפון. 657032 (#19672)
■ ברמת־השרון, יפהפיה חדשה 4½ + טלפון. 03-778431 (לא בשבת) (#16761)

דירות מרוהטות
■ 4 + גג, מרוהטת, כל הנוחיות, במרכז רמת־השרון. 03-225313 (#16711) 03-492383

ביקוש דירות
■ מעוניינים ברמת־השרון, לקנות דירת 3 שקטה. 03-485862 (#5613) 03-471716
■ דירה בשכונות במרכז הרצליה, רמת־השרון, 3 חדרים. (#19655) 052-557738

[illegible]

4 חדרים ויותר
■ למהדר המלחה!! בהוד־השרון, מגדיאל, 4 חדשה ומסודרת מאוד!! שרותים כפולים + טלפון + חניה, ק"ב, 39,900 דולר. (#20603) 03-7518250 במשרד.
■ בהוד השרון, 5, מפוארת, ק"ד + מעלית, במקום מצוין. (#23345) 052-456353
■ הוד־השרון (מגדיאל), 4 ק"ב + פ"א, דוד"ש, מיידי. לא בשבת. (#13153) 03-310924
■ בהוד השרון 4 יפהפיה + מעלית, שלך הטולה 11. 052-456381 (#13499)
■ בהוד השרון, ישמרון 4, ק"ב + פ"א 62,000 דולר. 052-28374 (#13794)
■ בהוד־השרון, 4 בבניה (5 דירים), תווך "כלל" 052-34766 (#3468)

3–3½ חדרים
■ בהוד השרון בסביבה מצוינת 3 + פ"א + טלפון, ע"ע. 052-441651 (#11709)
■ בהוד־השרון, רח' גורדים 3, 73 מ"ר, ע"ע. 052-441087 (#12711)
■ בהוד־השרון, בהזדמנות, 3 + טלפון + דוד"ש, 31,000. 052-457423, 052-20850 (#18718)
■ בהוד־השרון, 3, ק"א באיזור מעולה + דוד"ש + חניה. (#21516) 052-455813
■ בהוד־השרון, 3½ + פ"א, שרותים כפולים + מעלית וחניה. (#21873) 052-33903
■ במגדיאל, 3 מסודרת, תשלומים נוחים. 052-440362 בעבודה: (#11725) 052-442334
■ בהוד השרון 3 (ק"ד בלי) מרווחת + תוספות + חניה. (#1807) 052-442528

דירות בשכר חודשי
■ מעוניין בדירות רגילות וסיכומית לצמודים משותפים, המכיה אפשרית. 052-455949 (#23618)

לתשומת לב המפרסמים בלוח מעריב
כל המעוניינים להמשיך ולפרסם את מודעותיהם לאחר הפרסום הראשון, מתבקשים להתקשר לטלפון 03-251-333 (רב־קווי) ולמסור את מועדי הפרסום הרצויים וכן את מספר הקוד כפי שהודפס בסוגריים בסוף המודעה (#——). הנחות לפרסום חוזר תהה ללא תשלום תוקפה עד 4 שבועות מיום הפרסום הראשון.
בקשות לפרסום חוזר מתקבלות כל יום עד שעה 18.00 ובערב שבת וחג עד שעה 11.00 בלבד.
הנהלת מעריב

עסקים

■ בלב נהריה, להשכרה, אולם למסעדה כראוית. 04-928563 (#6114)
■ בנהריה, דרוש לקניה במזומן, מגרש או בית. 04-928563 (#6176)
■ למכירה חלקת ביצור + אופו + מחסן. 03-958126 (#6339)
■ אנו מקימים עסק בתחום השרות שאיכות השרות והיחוד שלו יהיו ביסוס שעדיין לא קיימת בארץ, אנו מחפשים משקיע לא פעיל ל־250,000 ש"ח. נא לכתוב לת.ד. 1565 מבשרת ציון. (#7412)

✓ מפעל בעל מבנת גל ודמיור, מקבל עבודות באלקטרוניקה. 052-36485, 052-36802 (#7440)

■ שותף פעיל לאולם שמחות + קטרינג + מסעדה, 120,000 דולר. 03-220264 מ־12:00־14:30 (#11375)
■ למשקיעים!! אלומת העשיה בבדים, מניים או משכירים לבכירה. 03-5517687, 03-5512290 (#12091)
■ מכולת שכונת בשכ"ת, הציוד למכירה, בקרית־אונו. טלפון: (#12169) 03-350985
■ מעוניינים לקנות חלק/בשלמות פאב רציני המקום באיזור טוב בתל־אביב ובסביבה. פרטים בטלפון 353320 אחרי: 19:00. (#12679)
■ ההמה מסעדן, 28, 7 שנים נהול, נסיון + ידע + קשרים בכל התחומים בענף. שיטות עבודה מוכחות. 03-728330 (#13014)
■ דרושים מוצרים לשיווק באנגליה, אה"ב וגרמניה. ת.ד. 53121 תל־אביב 61531 (#13750)
■ לסיטונאים ויצרני מתנות, מוצרי צבעוניים משגעים מיבוא. (#14119) 04-951401/2
■ עסק לבירגול, מוניטין, ריווחי מאוד. ת"ד 4516 תל־אביב. (#14841)
■ ליד בן־יהודה, אולם (120) + 10 חדרים + חניה + טלפונים. (#14915) 03-232518
■ ברחובות, מבנה לכל מטרה על דונם + מחסן. 08-451741 (#15226)
■ חנות מכולת וחיקה להשכרה או למכירה כולל ציוד מיידי. (#16945) 03-865490
■ למכירה בהזדמנות ביתן, מסעדה יפהפיה + ציוד באיזור תעשייה ומועדונים. 03-827698 (#17939) 03-839301

■ מרצאות שיניים על צירה + דרות 4 חדרים בנחה־טוניקה. (#19063) 03-237879
■ מעונין בבית קפה/מסעדה/גלידריה, אפשרות לשותפות, בת"א. 03-412665 (#19533)
■ מסעדה מחודשת להשכרה הרדה 115 בכלל כל הציוד, עקב פירוק שותפות. בשבת והערב אחרי 20:00 055-83454 (#20371)
■ איטומובילור טוסר הנוה + מוס־סיק, במרכז בנרים, או למכירה 20 מ"ר (בשבת) 03-872776. (#20414)
■ מעונין לקנות דירה/מקום למשרד בסביבות בית אל על. (#20494) 03-288559 בערב.
■ למכירה/השכרה עסק פעיל באילת לשלטים ועבודות גרפיקה. (#20855) 08-222938, 03-824682
■ מחפש ציוד לבריכה, מכונת הרחצה, פרפורציה ועוד. בערב. (#20876) 5521713
■ חברה ליבוא ושיווק מחפשת מוצרים/פרויקטים, בתחום מוצרי הצריכה לשיווק הפנים ו/או יצוא. (#20921) 03-238237
■ למכירה מפעל יחודי בעל ידע המוניטין בענף החשמל לתעשייה הקלה והכבדה, העסקה ל־4 משמרות לפחות. לציניים בלבד, ת.ד. 2226, חולון. (#21017)
■ מעונין להשקיע עד 40,000 דולר, בעסק כדאי מכל סוג. (#21027) 03-591085
■ באילת בהזדמנות, למכירה חנות לאלקטרוניקה. לטלפן: 03-744441, 059-74912 (#21221)
■ מהנדס תעשיה, מעונין במעורבות במפעל/עסק יצרני, אפשרות השקעה. 057-690369 (#21366)
■ דרוש שותף, השקעה 10,000 דולר + מכונית מסחרית. (#21946) 08-454487
■ עבור לקוחותינו המעוניינים להשקיע בעסק יצרני ראוי שיווק עם פוטנציאל לייצוא. ת.ד. 520 חולון, 58105 עבור גל. (#22181)

✓ משקיע שולדי מחפש להשקיע עד 400,000 דולר, כולל זכות ניהול. ת.ד. 520 חולון, 58105 עבור גן. (#22186)

■ שרותי קטרינג!! ארוחות למפעלים גם בכמויות קטנות. (#23044) 03-716996
■ בעסק פורשה בתל־אביב, להשכרה מחלקה לדגים אינטנסיביים, מגנים, צבעות, מכירות מבחירות או כל משרה. בוקר: 03-826510, בערב: 03-472933 (#23558)
■ מעוניין להכנס כשותף בעסק פעיל לבית קפה או פאב פעיל חדש. 052-452322 (#23563)
■ סוכן של חברה אירופאית גדולה למזון כלבים וחתולים מעולה, מעוניין להתקשר עם משווקים ובעלי מבצעים אזוריים רציניים, דרושה השקעה בטלאי כ־ערב. (#23567) 052-452322
■ למכירה חנות מתאים לבורסקים, מסיבות, משרדים, 80 מ"ר, 2 טלפונים, גם חשמל מרכזי בבן־יהודה 625839 (#23639)

✓ "בל" שרותי לוזי ברמה גבוהה אקסקלוסיבית, אמינה ודיסקרטית. צלצל אלינו תשמע בקולך בין 10:00–21:00 דיינים 23 תל־אביב. 03-239880 (#23644)

■ שותף לעסק משגשג בחלפים לרכב. 03-375376, 03-380134 בבית: 03-320704 (#2662)
■ קבלן בניין מעוניין במשקיע 100,000־150,000, לבניית וילות. (#5176) 03-283062
■ למכירה בהזדמנות עסק פעיל לייצור תפוני מי. 03-234629 (#6200)
■ לציניים בלבד, למכירה משרדות עסקות פעולה + חנות המשרדה עם חדר קירור + כל הציוד הדרוש. 04-911567, 04-919268 ביום: בערב, לא בשבת. (#6581)
■ דרוש שותף/מוכן לפרסום הרצות, קיים רהוט. 03-453826 (#6749)
■ צריך רשיון עסק? ייעוץ הכנות תוכניות (סניטריות), כרוכישת העיריה. 052-25067 (#6760)

✓ סוכן/מקום מכוכות + רכב בענף הבשר, השקעה 10,000 ש"ח. משרד: 052-22719, בערב: 052-440452, 052-35740 (#6761)

■ בשכ"ת קיוסק בחו' מרדון, ליד הים + ציוד. 03-245689 (#6792)
■ להשכרה/מכירה מגרש סמה, 110 מ"ר מחצל/סלפנה לכל מטרה!!! 03-380134 (#6822)
■ בענף צבעוני מי – מרחים, ביאליק רמת־גן להשכרה 200 מ"ר, חצר חזיתית + מכבה. 03-444201 (#6829)
■ חנות במרכז המסחרי בתל אביב מעוניינת בהצעות לשרכות/השמה בענף החשמל והאלקטרוניקה. ת.ד. 1970 תל אביב. (#6870)
■ למכירה: א.ט.א.–3; הבדה: 500, 600, 700+כספטה: 311, 227, 214, 211; דובינגט ½; היידלברג ½ ואחוזות; שטנץ, סיכות, חוזה, פרפורציה – תשלומים: תפירת פשוק, מכבש; חיתוך: 72 ,83 03-9325599, 03-9323377 (#6965)
■ "טל־טרוויס" שרות טלפונים לקבלת הסירות הודעות, שרותי משרד ומכירות. 03-333838 (#7065)
■ למכירה מגרש 4 דונם בתל־אביב, בדמי מפתח, מתאים למוסך כולל מבנה ותביבים 1–2 קוי טלפון. 03-654254, 03-657629 (#7313)
■ למכירה, בכפר־סבא, עסק ריוחי, עקב מחלה. 052-425367 בערב. (#7376)
■ חברת יבוא מחפשת מפיצים ארציים, למצבר רכב (קליבבר), ללא מפעל. דרושה השקעה ראשונית וידע מקצועי. פרטים: ת.ד. 33833, חיפה 31337 (#7486)
■ בדמ"פ ביתקפה שבבו, שולחנות בתוך + ציוד. בן־יהודה 194. (#7716)
■ למכירה מכונת איראה "סרוק" אלטילי" הודעות. 053-44248 (#7755)

■ למכירה שפושי השוכרים 12 חדרים בבן־יהודה. 03-237063, 03-241878 (#7776)
■ לפרויקט מעוניין ביותר לציבור הדתי, דרוש מנהל בכיר/שותף, רצוי קשרים בציבור הדתי, לפנות ראשון: 03-2401767 (#7928)
■ בהרצליה ב' מקום יוקרתי, אולם להשכרה, 220 מ"ר, למגדל חיונכי, משרד או מחסן. 052-72339, 052-77265 מ־19:00 (#7951)
■ למכירה זכויות 12 סוסי היאו + מטטרים מהודנגים (2 מהסוסים דוברי עברית לילדים) לקבלת רשיונות הסיטים המודידים: ת"ד 627, הרצליה 46105 (#7982)
■ בהוד השרון, להשכרה מינימרקט 214 מ"ר, הציוד למכירה. 052-440592, 03-9244379 (#8017)
■ שותפים בלעדיים לשווק מוקש ומהמכני לבית ולתעשייה (#8022) 03-496896
■ לפרויקט מעוניין בתחום החדרות ושיפות הפגוש באזור הוזתרל, דרושים נציגים בלעדיים בכל הארץ (ערבויות יתרשו עד 20,000 דולר). משרד ראשי תל־אביב: 04-643371, 03-240176 בהיפה: (#8040)

✓ למכירה בית דפוס (אופסט + בלט), במרכז תל־אביב. ת.ד. 11449 תל־אביב. (#8107)

■ למכירה סלון משגשג לכלות + מספרה + ציוד מלא מסיבות משרתאות. לציניים בלבד. ת.ד. 224 חומות. (#8176)
■ דרוש משקיע בענף מוצרים ביתיים, השקעה של 50,000 דולר + ערבויות בנקאיות כ"ל. שרה, 16:00-19:00 03-724308 (#8197)
■ להשקעה מלטשה להלוגים, 20 גלות + ציוד + טאבו. (#8238) 03-910116
■ למכירה מיידי, במרכז דיזנגוף, מסעדה יפהפיה, דיזנגוף 138 (ע"י גורדון) 03-237794 (#8831)
■ לרציניים למכירה, בהזדמנות מפעל שלוש קומות בתל־אביב, לכל מטרה. טלפון בערב: (#8939) 03-731873
■ מעוניין בעסק מכוים ומעוניין בסביבות ה־50,000 דולר. (#9243) 055-94380 בערב.
■ למכירה סוכנות בלעדית, בענף המזון, באזור השרון, פרוסה ל־5 משפחות. 052-443578 (#9268)
■ מעוניין לשכור קיוסק, במקום טוב בחולון. 03-5562887 (#9411)
■ מונית מרצדס 86, אוטומטית, משולה, 70,000 ק"מ. 057-37421 (#9433)
■ כדמ"פ בעליה על יד כבר הגמר בת 2 גדולים + פ"א, למשרד/מחסן/תעשיה קלה. 03-373877 (#9570)
■ סיוית לבעלי מטבח/קייטרינג, למסירה מודרניה – אוכל מוכן, ברמת־השרון. 03-909426 בערב. (#9592)
■ טוסים + רכב להולקות הקיק בכל הארץ. 03-763912 בעבודה, 03-5564165 בשבת. (#9656)
■ למכירה 1300, צמיגים מאקריל צבעוניים. טלפון: 03-9228284 (#9972)

✓ מכרזים ארציים ובינלאומיים לכל הענפים, הוצאת "מכרזים 20 שנה" בדרך פתח־תקוה 7. (#9986) 03-612192

■ קצין משוחרר, אמין ומסור, מעוניין להכנס כשותף לעסק קיים. ת.ד. 107, רמת־גן. (#10145)
■ בראשל"צ קיוסק כולל ציוד + סחורה, מטבח, מיידי. 03-941348, (#10156) 03-998741
■ מיוצגים חושבי רוץ המעוניינים להשקיע בהפיטות עודיות ידע, מזון, תיירות ונכסים. ת.ד. 287 כ"ס. (#10474)
■ בעל נסיון בניהול, שיווק ומכירות מעוניין בהצעה רצינית, אפשרי כשותף לאיש עסקים. ת.ד. 20389 ת"א. (#10485)
■ מעודות "ליבם ממך", כוללות במסורת מסיבות הקלטות, קולות או וידאו בהזדמנות, משפלת גג ק"ר שלם רחוק, עד 500 מ"ר!!! לפרטים נוספים נא להתקשר לבר סלע. 03-664822 (ניתן גם להשכיר). (#10579)
■ משקיע, מחפש לרכוש חברה להשכרת רכב, קטנה עד בינונית, נא להתקשר 03-950250, בערב, בעבודה 03-420140 (#10597)

✓ סוכנות שוקו דיוגמי מעוניינת בהצעות רציניות, לפנות: (#10622) 03-342428

■ למכירה, מסיכה לייצור שתיה בשקיות. 03-9243277, ובערב: (#10721) 03-9220421
■ גוריה 100 מ"ר + רשיון + טאבו, חנות בבן־יהודה בדמ"פ. (#10745) 03-837213

✓ משקיע 30000 דולר לפרויקט תקשורת יחודי. (ספורט מוטורי). (#10772) 03-317986

■ יועצת עסקים במספה, השעבה מרוניה, בביקור בארץ, מקבלת הצעות רציניות לגרמניה. (#10825) 052-547621
■ לרגל נסיעה, מכירת עסק בעל מוניטין של אכזורי אופנה. בעסק: 02-361197, בבית: 03-204123 (#10842)
■ כתור עם נסיון בניהול כספים לניהול עסק, אפשרות שותפות. לת.ד. 1334 תל־אביב, לסמ' ה/ 25785 (#10848)
■ למכירה עסק בענף מוצרי צריכה, ייצור מוצרים בלעדיים, כולל רשת שיווק ולקוחות בארץ ובחו"ל, 20 שנות מוניטין!!! ההשקעה הדרושה כ־120,000 דולר, כולל מוניטין מלא, בהשזבה נא לציין טלפון, ת.ד. 7587 רמת־גן (עבור מסמר 123) (#11111)
■ משרד שיווק בחיפה עם צוות אשר מכירות מעוניין בייצוג חברות בצפון. ת.ד. 7071 חיפה. (#11125)
■ פוני מקס בבנייבוק עובד חזק מאוד, למביזיים. 03-771959, (#11172) 03-708643

לך על בטוח — לוח מעריב

■ בעל חנות במרכז כפר סבא מעוניין לייבא מפעל. כתובת המפעל. (#11498) 052־32502

■ בכפר סבא מיני־מרקט להשכרה. (#11502) 052־34101

■ סימול בהשכורות, מיסים, כספים, ע"י כלכלנים ורו"ח, אפשרי שותפות בעסקים, בעסקים השלמה. ת.ד. 5061 הרצליה. (#11628)

שלטים ומדבקות לרכב, עיצוב וחיתוך. מסילת ישרים 13, תל־אביב. (#11756) 03־384518

■ מוסך בשכונה מוטוריזה, כל הגולקות למכירה/השכרה, אפשרות חלוקה. 03־5463013 (#11807)

■ למכירה בהזדמנות 180 תיק בבורסת דובר. בערב: 03־948075 (#11850)

■ דרושה שותפה לבית קפה בבר־נאדביב. טלפון: 03־426398 (#11918)

■ למיני־מרקט משמש, חיותי בר"א. דרוש שותף. 03־717465 03־247825 (#12607)

■ להשכרה בתל אביב אולם 80 מ"ר, ק"ק + טלפון + רשיון עסק עליו אל על. 052־20849 (#12837)

■ למסירה מיני מרקט משגשג בראשל"צ. טלפון: 03־5053682 משעה 15:00 (#12905)

■ בבת ים להשכרה/למכירה שרות עגבני, פרטה בשעה. 03־585548 (#12986)

■ בגבעת, למכירה טאבר בית־מלון 12 חדרים, בנין אבן מותר בנייה, 3 קומות עם אפשרות לקומה רביעית, גוף מקסים, מסעדה מפוארת, 120 מקומות. 069־30053 069־72275 (#13333)

■ מתפנה שטח הצמוד במרכז קריה, אפשרות למשרדים וחנות שירות. 03־227486 (#13587)

■ איש עסקים מעוניין לקבל יצוג שכונות באזה"צ. 03־769773 (#13650)

■ בבנק, למסירה מוסך מוסמך ומרכזות לרכב ברמה, מגע התיק הבנקים. 04־927005 בערב. (#13814)

■ חנות תכשיטים למסירה/שכרות בתוך השרון בביכר. 052־457169, 052־29576 (#13912)

■ "ספים" מרקטות לוח מעריב" מתקבלות, בטלפון 03־37־16־22 (#13924)

■ מגנום תושב דוחב־אמריקה, מעוניין בייצוג חברה ישראלית/מוצרים בדרא"ב. ת.ד. 29305 תל־אביב. (#14039)

■ מתפנה נכס עם מלון דולר בגבעון 12% "מיוזן־אריזי" (#14160) 03־245470

■ יבואן – משקיע לחנות קיימת, במיקום מצוין, מסעדה לעובר השבל. 03־623013 (#14173)

■ יצרנים בעוף בגד ילדים הצמר מקצת, המעוניינים ברשת שיווק ארצית, מאורגנת, בעלת קשרים טובים, אשר מוכנה גם להשקיע בשיווק ויצירה, מוכנים לכתוב ל־ת.ד. 36618 תל־אביב. 61366 (#14185)

■ למכירה בית חנות + כו + טלפון + הנוד + מקטר. 03־871364 (#14443)

דרושים/ות רואי/ות שיניים, מוסמכים/ות בכל הארץ. תנאים מעולים. 03־224266 (#14851)

דרושות מראאות שיניים, בשכונת אר בקניה בכל הארץ. 03־224266 (#14855)

■ לאוטומטים. למשקאות חמים וקרים, דרושים סוכנים, 80,000 בכל הארץ, להצטנה. 03־364025 (#14923)

■ למסירה מוסך עובד במרכז המדינה בשכ"ת. 03־749934 (#15011)

■ דרוש שותף או משקיע לעסק פעיל ורווחי ובעל מוניטין רב. השקעה: 100,000 דולר. ת.ד. 1060 נתניה. (#15038)

■ להשכרה/למכירה מגיה בכונות, באזור התעשייה הישן, 200 מ"ר, אפשרות לעסק אחר. 053־91727 (#15075)

■ למכירה מכירה/איטליז משאר + מוניטין, בת"א מקום מעולה, השקעה 150,000 דולר, לרציניים בלבד ת.ד. 1280 תל־אביב. (#15086)

■ בבעלותי ביצאותי על דוכם ספים, ברחוב אמתה 206 רעננה, עם אלטות לתוצרה המוזמן, מסחרין. לייצג חברה גדולה לאזור השרון. לפנות בשעות הבוקר או בטלפון 03־429785, אחה"צ. (#15172)

■ סנטיה ושרבאד לפרסום בשעון במחיר הסבלה. 03־234171 03־372807 (#15368)

■ מפעל מחבת (מסגרות) העבר לייצא (מלון דולר) עם הכוונה אפשרות באזה"צ. למכירה מסרות משפחתית. בהצעות לפנות לת.ד. 51648 תל אביב עבור מפעל. (#15387)

■ מעוניין לרכוש סוכנות ליבוא הקיטות בפתח־תקווה עם לקוחות ותיק אלקטרוני. לפנות בתוך ברמיס ברכב, ת.ד. 787 פתח־תקוה עבור ביטוח (עדיפות מהמוכר). (#15509)

■ להשכרה בכפר סבא מיניימרקט + ציוד, איזור בלעדי. 052־88941 בערב. (#15724)

ברעננה, במרכז למסירה חנות עבודות למוצרי בקר, סלטים, (קוניקים ושיפודים). בערב. 052־451920, 052־88949 (#15740)

מכונות צילום, מכירת השכרות למי הקמת מהגבא הלה, מ"ל בע"מ. (#15848) 03־866040

■ למכירה זכות חלוקה 40,000 מכונה 2,500 עבודה קלה. (#16007) 052־455797

■ למכירה ממספה עבודה, בגולן 5 סוכנים. 03־663311/1730 (#16080)

■ למכירה מרפאת שיניים, במרכז ראשל"צ. 03־941880 בבית: 03־996320 (#16527)

■ מעוניין לקנות בניינים עם דיירים מוגנים, "קרדיאן אינטרקונטיננטל" 03־286222 מלי"ן. (#16602)

■ מתפנה מנהל שיווק, נסיון בהפעלת צוות מכירות, הקמת מערכת שיווק, הסלטת בהעצות. ת.ד 1203, רמת־השרון. (#16791)

■ "קניין" שרותי קניה, ביצוע תפעול למפעלים, מוסדות ופרטיים. השקיעו זמן וכספים! אם ניהול עסקים הטכניים בתל־אביב. חומרי בנין, חשמל, סיכוכים, גזגים, מרזים, מגעים, כלי עבודה וכו' ביצוע עבודות מתכת. מסילת השלום 9 תל־אביב. 03־248117 מנוי 3982 (#16875) 052־440656

■ בשכ"ת חנות + חצר פינתית + כוח + טלפון, לכל מטרה בתוספת מרכזית. (#16887) 03־375777

■ למכירה בנוניה, מסעדה עובדת במרכז העיר. 053־22058 053־92484 (#16966)

■ למכירה עסק מבוסס בתחום התיירות ויוקרתיות בבאה ביותר. בערב: 03־250597 בעבודה: 03־651551 סליגה. (#16981)

■ למסירה!!! משרד יבוא ושבו! תיווך! יצוא בבבוק תל־אביב! (#17038) 03־5462039

■ להשקעה!!! למכירה בשכונת התקווה, בניין שרד קומות + גג + שלוש חנויות, הירויות מניות. בערב: 052־72017 (#17069)

■ למכירה ציוד לקוסמטיקה לפרגות מכולאת + שופוניות. (#17160) 03־788097 03־838492

■ עלי בבבך למיסים מרוקאים ואנדלוס בכל כבוד. 057־72976 (#17165)

■ למפעל בתל־אביב, דרושות תפרות משמנת בכל רחבי הארץ, לפריות סוגים (תפירות מפעל) (#17176) 03־834419

■ דרוש שותף – פעיל – משקיע 75,000 ש"ח להרחבת עסק קיים. עליו להיות איש – שיווק מעולה עם רקע בפרסום ויחסי ציבור. 03־707340 (16:00 ואחרי) בערב (#17402) 03־494420

■ חברה רציניות מעוניינת בקניה/רכשה, מוצרי ספורט/פנאי/צעצועים. (#17476) 052־77992

■ בעל חנות + טלפון בהרצליה, מעוניין בהצעות רציניות! (#17528) 052־540212

■ מדריך ליבואן!! מאות ספקים מחו"ל!! 100,000 מוצרים. 03־286165 (#18412)

■ מעוניין ברכישה או שותפות בתיק ביטוח בפתח־תקווה, בכל גודל, תנאים טובים. 03־908787 בבית: 03־909459 (#18465)

■ בעל חנות במרכז העיר באר שבע + רכב + נסיון בשטח, מעוניין בהצעות. 057־412229 (#18722)

■ למכירה באזור התחנה המרכזית, בו"ם לגופי מובנת, מכבשים ותופרים, מבוקשים. 17:00–13:00 03־763104 (#18814)

■ "הגלולה" – מהד חודש, המרכז את שירותי התהכלה המכשפים הן הנשמה לביצוע הגבלות ע"י בוגים פרטיים, ראה במצעד הלוח בין מדורי "מכירה ושירותים". (#19049)

■ טרקטור + כף ועגלה + מקום עבודה מסודר, ראשון־לציון. (#19061) 03־9611992

■ מגיה בשכ"ת, הציוד למכירה, מתאים לבמאת הסיכות. 035895 (#19181)

■ להשכרה מוסך 200 מ"ר + חצר + מוניטין + ציוד. 03־351005 (#19183) 03־364181

■ למכירה דירה 4½ לעסק/משרד ק"ב סאבר, גלוח בניין משגב בזרבוריות. (#19236) 03־660990

■ מראות שיניים להשכרה בכפר סבא, מבריות היטב. 052־447824 (#19257)

■ להשכרה במקום מרכזי ברמת־גן בית־קפה. 03־751102 03־315208 אחה"צ. (#19302)

■ באורצגובורית, ציפול אתיק במוניק התוכנות. ת.ד. 7036 מנויה. (#19312)

■ ביפו העתיקה, למכירה מסעדה עובדת, מרשם בשעה. 03־824348 (#19353)

■ תסורקיה בבת ים במרכז בשכ"ת, מוניטין, פרוטה. 586077 (#19399) 873750

■ בתנ"ב מסעדה יפהפיה במרכז שוק הכרמל, מרשה לשתי משפחות. בעסק: 03־654870, בבית: (#19414) 03־416671

איש עסקים – מידע על חברות חדשות עם רישומן באמצע מספר. לפרטים: "שירותי המפעיל" 02־811555 פקסימיליה (#19420) 02־811552

■ ספרה לכלות להשכרה, חדר אופנה, מקלות, סיוד. 03־290585 (#19422)

ע"י רו"ח "שירותי המפעיל" חברה מידע ברשם החברות. פלאפון (#19423) 050־23155

■ חברה למסחר בענף המזכה עדר להבערה/מכירה/שותפות. בדבר פרטים: 03־654990 03־653435. ת.ד. 2945 תל־אביב 61028 (#19480)

■ במרכז ראשון־לציון, דירות לכניסה. מיידית!! "חמד" 03־996614, 03־948839 (#19490)

■ למכירה/שותפות עסק לשיווק ארצי. טלפון: 03־794958 (#19658) 03־782642

■ להשקעת בידור דרושים משקיעים, רווחים נאים. 03־297193 (#19668)

■ חיסול סטוק!! 150 אוקטות, לירודנים להתקפה עצמית. (#19671) 03־331306

■ חברה לקור ביהלומי המעולה באה"צ, באמתות. יצרנים המשובחים לצאת מגבין תמר רקע קטלוגי ונסיורים לת.ד. 33209 תל־אביב. (#19771)

■ למכירה: עסק בתנויה, כוכב תגיבות. 053־28280 053־26271 (#19839)

■ בתנ"ב דוגם, בשלהי־בניסן 60 מ"ר. + קליוגרה טובה הרזה. 823230 8:00–15:00 מיום ראשון עד שישי. (#19951)

■ יבואן ידוע, בלעדי מוק תגובים ציוד הסבוכות לתעשייה, הנדסה עתירת ידע, מחפש נתה רציני לשותפות פעילה/שקטה ומבטים קבוצתיים מפגים, להרחבת הפעילות. ת.ד. 32343 ת"א. (#19978)

■ למכירה, מסיבת בריאותית, מילק־בר פעיל, בדיזנגוף. (#19988) 03־229350

לרישום בפטנט בינלאומי דרך שים משקיעים 5,000 דולר כ"א. לכתוב ל"דאר מוקד תיפתח, אבן־יהודה. (#20012)

■ מעוניין לקבל בשכ"ח מסעדה, בבנון תל־אביב. טלפון: (#20064) 03־443236

■ אטליז + ציוד למכירה/להשכרה, בגן 14 פ"ת. 03־9923285 (#20106)

■ בהזדמנות, מסעדת־פועלים בשכ"ת. טלפון: 813417 ת"א. (#20168)

■ "קוסמטיקלטל" סוכנות לבסים השקעות בריכוזת מוצרות. (#20248) 03־374208, 063־96692

■ חנות תמרי וקפי בדגי"ם, למכירה, בכפר־סבא. 052־29814 (#20556) 052־443898

■ שיטת הפירסום הזולה והיעילה ביותר! דיוור ישיר ביותר! ראה יום ג' "עסקים לעסקים", או טלפון: (#20573) 03־337187

■ 2 פקסמיליות חדישות אחויות לשמה מהחברה הגדולה ביותר. (#20617) 03־337274

■ אל תתנקה קבל מחשב חוגמה לשימה הדרוש נסיון רק אחר כך תחליט! ראה יום ג' "עסקים לעסקים" או טלפון 03־337187 (#20722)

■ למכירה סוכנות גז, לאוזר אילת והערבה. בערב: 03־359790, לרציניים בלבד. (#20740)

■ למכירה בלאורדוסו, באזה"ב, מאפית פיתות, פעילה. (#20838) 001־702־383־0599

■ יצרן! אמן! 1500 ש"ח, ויצוגו באזה"ב האזורה, בהעוכות לצמות, תכשיטים, צעצועים, הקומפציה, תצוגה קבועה באזה"ב. (#20880) 04־717317

■ משרד לתהנו"ש מחושב, מעוניין לקבל הצעות לשותפות. (#20919) 03־373465

■ למכירה חנות לאביזרי אפנה בראשון־לציון. טלפון: 03־992085 אחה"צ. (#20972)

מכבג מכונות שטיפה, בלוח גבוה, כוס קרים וקיטור בווספרים. ממבגע ושלשלות. 03־823444 (#21275)

■ להשכרה, מכונות דחיפה או סוסותיות למכוניות, בתנאים נוחים. 03־823444 (#21395)

מוחך – השקך זמן הכסף "פלקר" המפבך לך מדי שבוע ברשות מהלכות הסבילה פרטים מלאים על כל הנכסים למכירה והשכרה באזרך. 03־445879 (#21427)

■ סטודיו הנה"ס לקרמיקה בבני פן, ציוד, טלפון, פרטה. (#21657) 03־411350

■ השקעה קטנה! להשכרה חנות בגדים בבבטחים. 03־739933 (#21664) 03־590075

■ דרוש שותף פעיל לגמרש לחלקי חילוף משומשים לרכב. (#21680) 052־36752

■ משרד ת"א, יזוף, מעוניין בשרות, בעל תיק לקוחות. (#21747) 03־903071

■ דיפתו!! + יבואן + השקעה, מוכר פש עסק רווחי לשותפות. (#21773) 03־768671

■ איחוד נכסים, גביית צ'קים, בכל רחבי הארץ, הגבייה מובטחות תוך 30 יום "הבאתה". דיזינגוף 117, ת"א. 03־243032, לציון, שעות קבלה: (#21798) 17:00–9:00

■ מעוניינים לרכוש תיקי ביטוח אלמנטרי עדיפות מרכזיות. (#22131) 03־809285

■ למפעל גבלים, דשים והתבשות ארגה, דרושים סוכנים בכל הארץ. (#22196) 052־22003

■ למכירה או שותפות עסק תוסס מוניטין + רווחי ביותר, בענף שליטוניים. בהצעות ת.ד 7719 פ"ת. (#22207)

■ שטחים תעשייתיים, חנויות, משרדים המרכז מסחרי מפואר! (#22251) 03־497914

■ בתל אביב מוענק מסעדה, 3 מגלטים + רשיונות, למכירה/להשכרה. 03־663148 03־657735 (#22285)

■ ציוד ליצור פרופילם מעוק, לדוגמה, ציפורי קירות, ועוד. (#22447) 03־942589 לא בשבת.

גביות הבוין צ'קים בתוך בלפדית ומהירה. טלפון: (#22662) 03־662338

■ ליבתון את בניבני, מציעים, הלוואות לשכירים, הבוויות צ'קים מסחריים, תנאים מצויינים. (#22675) 03־886769

■ עסק חדש – זקוק לפרסום באו בזה בירוד (מיפע בחיפה) "ישראל" 03־336181 03־323323 (#22740)

■ ביוג, 3 גדולים לכל מטרה, ק"ב. (#22792) 03־905825 בעבודה.

■ להשכרה 400 מ"ר + בת, מתאים למגיה, מסגריה. 063־78410 (#23118)

■ למכירה פרמקיה ואביזרי אופנה במרכז כפר־סבא. 052־32495 (#23143)

■ מעוניין לשכור חנות/אולם 60–100 מ"ר באיזור ת"א – ר"ג. (#23243) 02־666938 03־745910

■ בהזדמנות!! לגול פרוק שוור מחת, למכירה, טופרמקט עובד, מצויין. אפשרות קניית המבנה בר"ג. ז'בוטינסקי 110 בני־ברק. (#23369) 03־703013

■ מעוניין לקנות, להשכיר, בניינים בתל־אביב הסביבה (אפילו לא מפוני). (#23480) 03־883199 אחה"צ.

■ אל מסק, מקורי חדשים, עם מנסבים פנימיים, המיצב ממון, ראה יום ג' "עסקים לעסקים", או טלפון: (#20598) 03־337187

■ חילוף נוהגות תבביות בבית צ'קים תוכנות. 03־376626 9:00–12:00. (#11305)

■ כא לטלא איתור לשר של 21 ספרים, 543 משתתפים, כ"א ממר לא 10 דגילים. לפרטים (#20613) 03־332204

■ 2 מחשבי י.ב.מ. – פי.סי. + הגבר התמ"ש + דיסק 20 אם למורשים (משימוש) במחיר הזדמנות לרגל מעבר למחשב גדול. (#20706) 03־337274

■ מיני מרקט בפתח־תקוה, למכירה או השכרה, פרטה בשעה. בערב: 03־901343 055־86814 (#10670)

■ בשכ"ת, אולם מפואר + קומותיים + טלפון. בהולפסון, תל־אביב, לקונפקציה לשיווק, לקיבוצים. (#13619) 03־373117 03־259780

■ חברה בונצואלה וקולומביה, מעוניינת במוצרים מיוחדים חדשים לייצג, לקניית המוצרים או הקמת מפעלים משותפים בדרום אמריקה. בהצעות רציניות ת"ד 29276 תל־אביב מיקוד 61292 (#14853)

■ מעונן להשקיע בהות עד 150 מ"ר, בקניון אילון. 03־424122 (#7024)

■ מפעל להר מגיע הבשיטים 14 קרט, לשתנים הבלי תוגות, בכזהר המכפל. 02־247591 (#7072)

למכירה אולם 750, באיזור התעשייה בא־שבע לכל מטרה. (#7831) 057־413974

■ אולפני חיתוך, הפקת קלטות ועלוזיה לשירות מפעלים, מוסדות, סרטי תגמית, תעשייה, פרסום, תשדירי שירות בכל השפות – איכות שירות. 04־3368123 (#11578)

■ בביאליק, המודנק, חנות 50 מ"ר + גלריה, ניתן להתחבר עם משרד 70 מ"ר + חצר 200 מ"ר + טלפונים. (#21330) 03־233484

בניית תדמית!! בטחותו!! במוסגותו! (שכונות/משפטים) "בתמן־ישראל". 03־901913 (#21868) 03־913119

■ דרוש המפעל צרכיה במושב שדה חמר. לפנות: למכירות הפרעב למה"צ. 052־34367 (#11536)

בתי מלאכה

■ בשכ"ח 24 ממר + טלפון, סבבת קיג בהרב אלבני. 03־413819 (#23544)

■ בתנואליה, 60 מ"ר, ק"ק + כח, למכירה. 03־5593658 (#7870) 03־9610779

■ להשכרה בית מלאכה לשיפוץ גורים + גירים משמצים ולא משפצים. (#15128) 823891

■ להשכרה בית מלאכה, במרכז ת"א, לעבודות מיגון אויר, אפשרי למטרה אותה. ת.ד. 1334, תל־אביב. עבור א/41935. (#21328)

מחסנים

■ להשכרה מחסן קומת קרקע, 150 מ"ר + מח לפריקה וטעינה + תניוע לרכב. העליה 62. (#19336) 03־372127

■ במרכז בתים, גישה לרכב. 738303, 841724 לא בשבת. (#21527)

■ להשכרה 16 מ"ר, בקריה־הה"א לרוורוב, כמחסן/חנות. (#23637) 052־456301

■ באיזור כפר־סבא, מחסן סמוך 1000 מ"ר להשכרה. 052־36782 (#6130)

דרוש מחסן ק"ק + טלפון בבני־בת 300 מ"ר, באזור פתח תקוה. 03־912965, 03־916491 (#10468) 03־909803

■ שירותי אחסנה ושינוע בטוחון ממור היעוב לכל סוני הסחורות. (#10786) 03־298360

■ להשכרה 175 מ"ר ברמת גן קרקע, גישה נוחה. 03־7510605 (#10995) 03־7515536

■ בשכ"ת, 60 מ"ר, במלאכה/לבנה. (#11862) 03־263879, לא בשבת.

■ להשכרה, בדרום תל־אביב, 150 מ"ר, ק"ק + גישה לרכב. לפנות לגבי (#13019) 291526

■ צריף מרמו־אסבסט 4x3.5 לגור עבודה, למחסן, בתל־אביב, בבקרים. (#14034) 08־464496

■ מחסן כ־100 מ"ר + משרד + טלפונים + מוזגים. 03־283363 (#14459) 03־285863

■ למסירה חלק מפוחסן, כ־130 מ"ר בינור + כח + חניה בשפע. ת.ד. (#14779) 8347 יפו.

■ להשכרה 800 מ"ר פנוי, אזור התעשייה נתניה. טלפון: (#15346) 03־739141 לזיים.

■ למכירה מחסן טרומי, 4x4, מצב מעולה. טלפון: 03־475001 (#15997)

■ להשכרה בדיזנגוף, מחסן 60 מ"ר, מעלית משרד + מוגנים + טלפונים. (#16795) 03־255891

■ ברמת־גן במרכז, 120 מ"ר + ק"ת, ק"ק למלאכה/מחסן + חניה למכירה, השכרה. 03־332042 (#19064) 03־332128

■ דרוש בשכ"ת עד 150 מ"ר, ק"ק, גישה לרכב, באיזור יצחק שדה – הסמר. 03־336181 (#19196) 03־323323

■ 600 מ"ר, גבוה, ק"ק, לאחסנה באזור התעשייה חולון. "אנגלו־סכסון" (#20056) 286121

למכירה מחסן קמותיים, 234 מ"ר, ברחוב לבנה. 03־217432 (#22783) 03־259796

■ להשכיר, מחסן, 430 מ"ר, קומת קרקע, מול הקניון בר"ג, לטלפון: (בלי מתווכים) 03־7513566 (#19932) 03־7512343

אולמות

■ אולם להשכרה 95 מ"ר ברחוב דב־פרידמן 2, ברמת־גן. (#14409) 03־403201 אחה"צ.

■ למכירה בתל־אביב, בחדש, 120, ק"ב + טלפונים + מעליות. (#18964) 03־684178

■ בהרצליה פ"י אזור התעשייה, 36 מ"ר + טלפון!! 052־72793 (#20614)

■ להשכרה, ליד "חנות ההודיה", 600 מ"ר ק"ק + טלפונים + חניה. "קוראל" 208943, 281952 (#20782)

■ בשכ"ת בתל־אביב, קיבוץ גלויות אולם, 250 מ"ר + כח + טלפון, ק"ב. בעבודה: 03־628845, ובבית: (#7822) 08־435355

■ בחולון 160 מ"ר, 500 ש"ח, טלפון, חניה. 03־844583 (#6258) 03־880583

■ להשכרה, אולם לאחסנה, 25 מ"ר או 60 מ"ר + טלפון, בנוים, איזור התעשיה. 03־5516427 (#11729)

■ במבנה תעשייתי, ברמי מפנות, גבעת הרצל, 280–320 מ"ר, עם כוח + טלפון. 03־821490 (#14905) 052־26368

■ בחולון באזור התעשייה אולם להשכרה 1,700 מ"ר + חשמל + טלפון + חניה. משרדים להשכרה 560 מ"ר + טלפון + חניה. (#15064) 03־482043

■ דרוש אולם לתעשיה קומת קרקע, באיזור מינדי ישראל, מהלך יצחק הסבכיה, אפשרי שיכון־דן, הדר יוסף, בגודל עד 450 מ"ר + טלפון וכח. 03־218968 (#15427) 03־210516

■ להשכרה אולם 240 מ"ר, ק"ג + מעליה + טלפון בכביש פתח תקוה, תל־אביב בקריה־אריה. למסור, בירוד ואלקטרוניקה. (#15465) 03־911581

■ להשכרה במרכז תל־אביב (איזור בית רומנו) מבנה תעשייה, 400 מ"ר ב־3 קומות + סככה 400 מ"ר, 3 קווי טלפון + כוח. אין אפשרות לשכירות חלקית, מתאים לכל מטרה!! טלפונים: 03־658076 03־658541 בשעות העבודה. (#16717)

■ להשכרה 250 מ"ר ק"א + כח + טלפון + מעלית. 03־9233387 בערב: (#16868) 03־746770

■ דרוש מבנה/בית/אולם בק"ק, 120+ – לאיכסון המשרדים בתל־אביב ובסביבותיה. (#17390) 03־411697

■ במונטיפיורי 200 מ"ר, 5 חדרים + 2 אולמות ממוזג, מזגנים, טלפון, ק"ד. (#18433) 03־741908

■ להשכרה/מכירה, 232 מ"ר, בדרום ת"א. 03־424891, 03־614820 (#18772)

■ בבנדים להשכרה אולם, 100 מ"ר, טלפון + כוח. 03־866399 (#19887)

■ להשכרה 600 מ"ר, אולם תצוגה מיוחד בגוף על 3.5 דונם מגרש (עם פיתוח מלא) באיזור ראשל"צ בחולון ליד מפעלי גלי. אנגלו־סכסון (#20777) 286181

■ הזדמנות!! בשכ"ת 320 + גלריה + מעליה + כח, טלפונים, חניקה, בבני־ברק. 02־525168 בחול. (#21973)

■ להשכרה, אולם + משרדים, 200 ממ"ר + טלפון בבדנים. (#22413) 03־595780

■ במרכז ת"א שטחים בגדלים שונים להשכרה מיידית, מתאימים לאחסנה, אריזבים, תקיית ממפעל הבזנות. 611516 למה"צ. (#22615)

■ בשכ"ת אולם כ־150 מ"ר ברחוב הנה"א + טלפון. "פירד". (#23153) 03־296964

■ בסביבות דיזינגוף!! בהזדמנות!! אולם 240 מ"ר. "לגיר" (#21890) 03־200450/5

חנויות

■ חנות להשכרה בבבטחים, בכולון 67, טלפון. 03־5321257 (#10189) 03־732784

■ בבצת בהזדמנות במרכז רשקו 18 מ"ר. 04־668662 04־225870 (#11157)

■ בשכ"ת/דמ"ג, חנות + מרתף + גלריה + טלפון, ברחוב הנגב 5–7. 03־656387 למה"צ. (#12040)

■ 64 מ"ר להשכרה במרכז המסחרי בתל־אביב ג', רחוב ברזילי פינת רחוב אחאסאר. "אפריקה ישראל להשקעות", 03־650281 (#14347)

■ למכירה / השכרה חנות + גלריה ע"י דיזנגוף (בחול) 03־290721 (#14848) 02־534935, 03־705576

■ דרושה חנות מרכזית (גדולה) עם טלפון ברחובות, רמת־השרון. בערב: 03־885277 03־801595 (#16016)

■ למכירה/השכרה בתחנה המרכזית, ת"א, חנות 40 מ"ר + חניון, 250 מ"ר + מרתף 270 מ"ר מחבבים במעלית. 03־5050172 (#16570) 886548, לא בשבת.

■ למכירה חנות ברמת־ויסק, אפשרות לפרנות בענף הטכסטיל, מיידית. (#17502) 03־442080

■ למסירה ברמ"ג חנות ברחוב ביאליק רמת גן. 721304 אחה"צ. (#20528)

■ פרטי, מעוניין ברכישת חנות + טאבו, במיקום מעולה, כהשקעה בת"א או סביבה. מ־18:30, או ב־ת.ר. (#21082) 03־426792

■ חנות גדולה וממודרת, להשכרה, במרכז השעון ביפו. 03־823525 (#21206) 03־9612503

■ הרצליה, מרכז, סוקולוב, 130 מ"ר ובמחסן 10. 03־496189 (#21810)

■ למכירה חנות + גלריה בבנים, בעוזיאל 28, 03־381385 (#22055) 03־482013

■ מחפשים לקניה חנות יוקרתית מניה, הגרסה. "מיזוך "אווי" (#22140) 03־245470

■ להשכרה ביפו 40 + גלריה + טלפונים, אפשרי למשרד. (#22284) 03־202266

■ ליד הרצל, רחוב מטלון, בתנ"ב חנות ביהדשלאם. 03־829691 (#23528)

■ בתניה, להשכרה חנות במוררחוב, במקום מרכזי. 03־494526 (#2438) 03־760567

■ להשכרה בסוקולוב ברמת השרון חנות 50 מ"ר + 25 ממר גלריה. לגוחרי התלוה. "ישקר". 473490 (#3725) 403532־3

■ חנות/דירה, למכירה/להשכרה מיידית, חזיתית + טלפון. (#6817) 03־5518749

■ בשכ"ת חנות 35 מ"ר + מחסן 75 ממר בשמשטונים, וממוזן בתחנה מרכזית. (#6887) 03־453826

■ מיניוראקס בשכ"ת בבבעת־סבה, משגשג מאוד. 03־341865 (#7302)

■ בתתה־אביבה, להשכרה חנויות הדיעות, למכירה מיידית "ישקר" (#9211) 03־426293

■ רשת ארצית לייצור ושיווק תכשיטים משובבים, מחפשת חנויות בת"א (דיזינגוף), בירושלים ובחיפה, במקומות יוקרתיים־מרכזיים, הגודל כ־50 מ"ר. נא לכתוב ת.ד. 39808 ת"א, עבור "תכשיטים". (#9218)

■ לבעלי דרושה חנות בשכ"ת בגוש דן, בשכונות יוקרה או במקום טאב. 03־784554 (#9855)

■ חנות מיוחדת בהזדמנות למכירה + טלפון, הרצוג 7 בנדים. (#10024) 03־373794

בבבשתיים, (קומותיים), 46, מרכזיות ופינתית למסודרת. 03־9230892, 03־674428 (#10636)

■ להשכרה חנות/משרד מסודר + טלפון, ברמת־גן. 03־229433, (#11008) 03־888421

■ בגדולת ביטוח בבדרחוב, חנות 15 מ"ר + גלריה בחצר המחסן 35 מ"ר. 03־200105 03־240836 (#11815)

■ למכירה במבריאל, בהזדמנות, חנות חרשה + גלריה + שירותים + טלפון. טלפון: 03־915527 (#12785)

■ להשכרה מיידית חנות במרכז מסחרי פ"ת. 03־914038 (#12998) 03־9230760

■ למכירה בדמ"ג חנות במיקום מצויין לצרכי חשמל ואלקטרוניקה. (#13069) 03־632013

■ דרוש מקום בתל־אביב המתאים לסטודיו לאמנות. 03־5513941 (#13495) 03־805121

■ ביאליק, המודנק, חנות 50 מ"ר + גלריה, ניתן להתחבר עם משרד 70 מ"ר + חצר 200 מ"ר + טלפונים. (#13824) 03־233484

■ בבני־ברק, חנות או משרד, למכירה/להשכרה, לכל מטרה, 30 ממר + טלפון. 03־731555 (#13901)

■ בהרצל (סלמה) להשכרה, חנות ומגרש צמוד + גישה לרכב. (#15014) 03־770969

■ ברמ"ג חנות בגדים + הציוד, 17 שנה מוניטין, הנוה מרכזית ת"א. (#15061) 03־372092

■ להשכרה חנות פעילה למוצרות חלי בית, הציוד המלאי למכירה, לרציניים בלבד. 03־784983, ב־ (#15498) 9:30–13:30

■ חנות מיזוחה + טלפון מול "אמבאמ" בשכ"ת בתל־אביב. 03־999943, 03־847152 (#15727) 03־829449

■ להשכרה חנות בתחה־אביבים, 42 מ"ר + גלריה, אפשרי למחן בבטאמר. 03־483942 38. (#15742)

למכירה/להשכרה, 2 חנויות ברחוב שטמפר 34 פתח־תקוה. 494507 ובערב 908170 (#15817)

■ מעוניין בחנות בשכ"ת, במרכז פתח־תקוה. 03־242896 בערב, לא שבת. (#15906)

■ בחולון, בסוקולוב, 55 מ"ר, בשכ"ת לרציניים. "צור" (#16488) 03־5053069

■ בחדרה־הרבי"ם שמואל, להשכרה, חנות בפולה + טלפון. (#16819) 063־37939 בערב.

■ בחולון, קריית־שרת, מכלת להשכרה + ציוד ומלאי, למכירה. (#17120) 03־805088

■ באבן־גבירול, יפה בשכ"ת + טלפון. בערב: 03־7518147, לא בשבת. (#17164)

■ בשטר דירה/מכירה, חנות במרכז בבבטחים, בערבים: 03־311909 (#18979)

■ להשכרה חנות 40 מ"ר, מבוססת + גלריה, מרכזי. 08־453082 (#19620)

■ בתדר־אביב ג', במרכז מסחרי יוקרתי, חנות להשכרה + גלריה + מרתף גדול למכירה מיידית "מול" (#19648) 03־424472, 03־424584

■ בשכ"ת חנות בבן־יהודה תל־אביב, 60 מ"ר + טלפון. 03־227651 אחה"צ, 03־655792 (#19667)

■ דרושה חנות משכירות כ־80 מ"ר בתל אביב למסעדת מעודה. (#19723) 03־474948

■ להשכיר, חנות, 80 מ"ר + גלריה, ברחוב הגבל המודנק, לטלפון: (בלי מתווכים). 03־7513568 (#19892) 03־7512343

■ לרשת חדשה, דרושות חנויות, במקומות מרכזיים, בכל גוש־דן, גם למתווכים! "באק־וכטים" מל"ך (#20032) 03־424141

■ דרושה חנות בשכירות באיזור תל אביב במקום יוקרתי למזון. (#20038) 03־591770

■ למכירה שטחים מסחריים בפתח־תקוה, בגדלים שונים (החל מ־52 מ"ר) במרכז מסחרי חדש בשכונת מגדים גדולה ומפותחת. (#20567) 03־664631

■ להשכרה חנות/משרד, 40 מ"ר, ק"ק, בבית־כלל־דדדיאנוב 5. (#20942) 03־337088 03־331786

■ ברמת־השרון, ביינגן 6, להשכרה לכל מטרה. 03־473033 (#21163) 03־403496

■ למכירה/השכרה בבבר־נמיר, שטח מסחרי 240 מ"ר ולהשכרה בבבעת־סביון, חנות 70 מ"ר במרכז מסחרי חדש. 03־344084 (#21243)

■ למכירה חנות ברמ"פ בדיזינגוף בוהד, 45 מ"ר. 03־240547 (#21603)

■ בבבק, במקס, בשכ"ת חנות גדולה 50 מ"ר + טלפון + כה + מגד סן. 03־412621 (#21805)

■ בבן־יהודה, חנות 80 מ"ר, למכירה/השכרה לכל מטרה. 237063 (#22318) 241878

■ חנות למכירה/השכרה בבני בני ברק, 18,000 דולר. (#22513) 03־399344

■ ברעננה למכירה חנות 100 מ"ר מיידית! קאונטרי הוצ' 052־33841 (#23377)

■ מעוניין לשכור חנות, לבוטיק באזור מרכזי, בגוש־דן. (#23458) 03־372939

■ בחולון להשכרה/מכירה 36 מ"ר, מסחרי + טלפון. 03־803753 (#23470)

■ למכירה ברמת־גן, רמת־יצחק, מיידי, חנות 26 מ"ר, פינתית. (#13067) 03־351163

■ חנות ברמ"פ, ברחוב אליהו הנביא. 04־708556 04־222443 בערב. (#23068)

■ בהרצליה־פיתוח, להשכרה/מכירה, חנות/בוטיק, חשמל + טלפון. (#6851) 052־547741

■ חנות יוקרה + ציוד מיידי בהרצליה, 160 דולר. 052־555504 (#20666)

■ למכירה מספרה בבני־ברק, שנבות 20 שנה. 03־5510780 (#12676)

משרדים

■ באבן־גבירול, 30 מ"ר + טלפון + מזגן ושרותים, מיידי. 03־230841 (#9667)

■ בשכ"ת משרדים ברחוב דוסטו־לר 27 + טלפון, אפשרות קומה שלמה. 03־656387 למה"צ. (#12023)

■ בשכ"ת למשרדים או מרפאות ברחוב אלנבי 40, תל־אביב. (#12060) 03־656387 למה"צ.

■ בבבק, 450 מ"ר חניה, מעליות + רשיון. "קרדיאן אינטרקונטיננטל" 03־286222 מלי"ן. (#12069)

■ בשכ"ת, מפואר, 93 מ"ר, טלפונים, בית יהלומים, כיכר עלית, רמת־גן. 03־428587 03־449227 (#12085)

■ בשכ"ת, משרדים ברחוב הנגב 5–7. אפשר מספר חדרים ביחד, בבניה נפרדת + טלפון. (#12264) 03־656387 למה"צ.

■ להשכרה בתל־אביב, 3 משרדים/בית"ל + טלפון וחניה. (#14284) 03־745880

■ בבית אליעל, להשכרה חנות/משרד מסודרת + קוויום. "אילבל" (#14388) 03־220634

■ למכירה משרד 14 מ"ר + טלפון + מזגן, מקום מרכזי, יצחק־שדה (#14514) 03־830080 34.

■ בבית־עולה־ישראל, משרד 2/11, קיקע + 3 טלפונים ב־310 ש"ח. 03־227391 052־542448 (#16646)

■ "גבית־סביון" והיכי משרד מהיכן לבנק, הממבר הגדול הארץ, מסילת וולפסון 20. (#16831) 03־825683, 03־823325

■ להשכרה בתל־אביב, בטיסי, מבנה עצמאי, 450 מ"ר. "להב" (#16848) 03־403898

■ למכירה 3 חדרים למשרד, במבר־בית דוך פתח־תקוה – המסגר. (#16917) 03־841726

■ ברמת־גן, אזור הבורסה, 400 מ"ר, להשכרה, מחולק + טלפונים + חניות צמודות. "קוראל" (#20806) 281952, 288943

■ להשכרה, 350 מ"ר, מחולקים ומסורים, טלפונים, ללא הגבלה, חניות צמודות. "קוראל" 288943 (#20617) 281952

במגדל שלום, משרדים להשכרה. (#20852) 03־375331

■ למכירה/השכרה בבנין רחוב הרקון, משרד 240 מ"ר + 6 קווי טלפון, מזוג אויר וחניה. (#21251) 03־344084, 03־429010

■ להשכרה משרד, לבני + 6 חדרים גדולים ומשרד 3 חדרים בגדלים, שרותים לכל יחידה + 6 קווי טלפון, ק"ב, ברחוב החשמל פינת ברזילי, תל־אביב. 03־260218 (#21293) 03־231329

■ להשכרה בבנין תל־אביב, 140 – 460 מפואר, מיידית! "להב" (#21578) 03־403898

■ חברה מעוניינת לרכוש או לשכור כ־400־500 מ"ר משרדים במיבנית בית "אל־על" תל־אביב. לפנות: (#2692) 03־955544

■ פינוי בשכ"ת, בבן־יהודה מגדלי + 2 משרדים וחניות + אולם יפה + רשיון וטלפונים (ביתר הבמרה), מתאים לכל מטרה, 446087 (#3823) 03־5464305

■ בשכ"ת, 3½ – 5, יפים, ליד המרון מגדלור. 03־655843 (#6264)

להשכרה משרד 200 מ"ר בקרליבך "ממרום", טלפונים. (#6660) 03־412144־5

■ בהרצליה ב', להשכרה 70 מ"ר, למשרד/למחסן. 052־70592 (#6663)

■ בשכ"ת בגדלים שונים + טלפונים בכל חלקי העיר. רבטשמון (#6740) 03־615575

■ להשכרה משרד 3 חדרים, בקרליבך, מיידי. 03־398080 (#7012) 03־300425

בבבנו ת"א משרדים מפוארים, 100־150 מ"ר, טלפונים וחניה בשפע. (#7051) 03־5463411

■ זקוק למשרד בת"א "סלטיודי" יהיה מסודרך!! עם מכירות ושרות טלפונים: 03־333838 (#7062)

■ להשכרה/לרכישה, משרדים מפוארים בבנין תל־אביב הדמר אביב "מידה" 03־479408 (#7498)

■ בבנין משרדים בשכ"ת, אולמות וחדרים + טלפונים. לפנות למה"צ: 03־337829 03־336379 (#7893)

להשכרתו מול הקניון, מבנה משרדים בשלמותו, המבכל 3 קומות ומרתף בסה"כ 1,700 מ"ר, מיזוג אויר, חלוקה פנימית, שטיחים, תיקרות אקוסטיות, חשמל, טלפונים, חניה, אכלוס מיידי! לפרטים: 03־7545111 (#7899) 03־799179 (ערב)

■ בדרום תל־אביב, בנין חדש, 850 מ"ר + מרתף + 10 טלפונים. (#8158) 03־659053

■ בבאות־אפקה! וברמת־החייל! משרדים ואולמות בגדלים שונים. "רשה" 03־418490 (#8236)

■ לפנוך ביעוד דירה בחולון, 4־3 חדרים. עבודה: 03־232224 בית: 03־887120 03־235325 (#9038)

■ בכיכר דיזינגוף, 5½ (130 מ"ר) + טלפונים בשכ"ת. 03־743001 (#9181)

■ חברת סחר, מחפשת ללא מתווכים משרד על כ־100 מ"ר עם 4 קווי טלפון לעוזה. 052־83841 (#9257)

■ ברמ"ג בתל־אביב, בבקוה ישראל, 2½ חדרים מפוארים במוזר + טלפונים ומזגנים. 03־622264 (#10302)

■ להשכרה, בבנין משרדים מפואר, "בית אביב" ליד בורסת היהלומים, 92 מ"ר, לפרטים טלפון: (#10316) 03־7516616

■ להשכיר מרתף 26 מ"ר ברחוב השופטים, לסקמנע חופשי. טלפון: 03־227498 03־231460 (#11160)

■ בהרצליה ב' להשכרה, 900 מ"ר, אפשרות חלוקה, 17 טלפונים + מזגנים. "אנגלו סכסון", (#11737) 052־554443

■ ביאליק המודנק, 3, 60 מ"ר פר־טר + טלפון. 03־444201 (#11798)

בקומת משרדים במרכז ביאליק, רמת־גן, 140 מ"ר ועוד 55 מ"ר + טלפונים + מזגנים. 03־294079 (#12581)

■ בית גדול + טלפון חזק, למשרדים, לקליניקה וכו'. 03־791544 (#12862)

■ להשכרה חדר במשרד ליד המרכז + טלפון + מזגן + חניה, 150 דולר. 03־260433, 03־286752 (#13125)

■ למכירה, משרד ברשין, כ־100 מ"ר, ליד הבימה. 03־472636 (#13491)

■ ליד הקניון!! להשכרה!! מבנה משרדים 1700 מ"ר + מיזוג + חלוקה + שטיחים + חניה "אנגלו־סכסון". (#13869) 03־738121

■ בשכ"ת, חדרי משרד + טלפונים, בהולפסון תל־אביב. 03־266818 הערב: (#13925) 03־478086

■ קומה שלמה חדשה!! במרכז 170 מ"ר, מחולק + מיזוג + חניון + 6 טלפונים, 1250 "בלבר". (#14516) 03־226132

■ בפתח־תקוה, דירה, 3½, בקרבת ביץ פינת חובבי־ציון. 03־900331 (#14640) 03־916993

■ בהזדמנות מיוחדת למכירה חדרי משרדים + טלפון בבנין משרדים ברחוב הנגב (דרך פ"ת). (#15364) 03־656481 בעבודה.

■ בפתח־תקוה במרכז, משרדים בשכ"ת לתקבצות חופשיים. טלפון: (#15475) 03־244686

■ למכירה בדרך פתח־תקוה (מול הקריה) 200 מ"ר, 17 קווי טלפון, מיזוג, חניון, סטנדרט גבוה. טלפון: (#15614) 03־331523־4

■ להשכרה ברמו 1½ + מרפסת סגורה, למשרד/מגורים. (#15694) 03־221281 03־482680

למכירה משרדים, 220 מ"ר, במונטיפיורי, 220,000. 03־259796 03־217432 (#16102)

■ ברמת־גן, בהרצל, בשכ"ת, דירת 2 גדולים + טלפון. 03־478427 (#16839)

■ במרכז הדר־השרון, 1½ בדמ"פ למשרדים, מרוהטת ומשופצת. (#16962) 052־24326, 39,000

■ בשכונת מונטיפיורי בתל־אביב, להשכרה בנין משרדים, פינתי, מפואר, 3 קומות, כ־700 מ"ר, מעליה, מיזוג, 14 מקומות חניה פרטיים. טלפון: 291225/6/7, לפר באום. (#17011)

למכירה/השכרה בסביבת אלנבי, 5 חדרים + טלפונים. (#17209) 03־424488

■ 2 חדרים, רוטשילד – מטבח ק"ג + טלפון "קרמל" (מלח"ן) (#17426) 03־285774

■ להשכרה מיידית, 208 מ"ר + טלפונים + מזגנים ברמת־גן. (#17921) 03־737705

■ להשכרה קומה בבית משרדים מול "מעריב", טלפונים, חניה 03־245815, א, ב, ה, מ־17:00–18:30 (#18746)

■ במרכז אולם + 10 חדרים + חניה (250 מ"ר). "ת.ד.מ." (#18915) 03־446483

■ בלבנטין פינת אלנבי, 300 מ"ר, ק"ה, מתאים למשרדים ו/או אולם תצוגה מרווח, יפה + מעלית. 03־997692, בצהריים או בשעות הערב. 03־945800, בשעות העבודה. (#19241)

■ למכירה משרדים במלבר הבנין ולפי דרישה, בשכונת מונטיפיורי ת"א. (#19455) 03־403336

■ להשכרה 114 מ"ר מחולק + מזגנים וטלפונים ברמת־גן. (#19717) 03־737705

■ להשכרה מבנים בגודל של כ־1000 מ"ר, באמרים יהודה הלוי – יבנה. אנגלו סכסון 03־286181 (#19726)

■ במקווה־ישראל תל־אביב, 100 מ"ר, חנות/משרד, מזוג בשכ"ת. (#19734) 03־9223605

■ לקניה/להשכרה משרדים במרכז תל־אביב. אנגלו סכסון (#19748) 03־286181

■ להשכרה, משרדים מפוארים, בתל־אביב והסביבה, בגדלים שונים. "אביבים" 03־425042 מל"ך. (#19779)

■ בשכ"ח 2 חדרי משרד + טלפון + מעלית + וילונות. 03־615327 (#19921)

■ בשכ"ח 4½ חדרי משרד מסודרים, ק"ב + טלפונים. 03־615327 (#19934)

■ בבן־יהודה 63, 38 מ"ר + שירותים + טלפון, 280 דולר. (#20040) 052־72949, 03־228564

במרכז פתח־תקוה בבנין משרדים, להשכרה 9/6/3 חדרים, לעורך דין/מהנדס/תואמים וכל מטרה + מעלית + טלפונים. 03־902921, 03־9227756 (#20235)

■ בבית מגור, להשכרה משרד בפלסים, 33 מ"ר. 03־491603 (#20715) 065־81933

■ למסירה מיידית, 5 חדרי משרד ברוטשילד 6, 2 קווי טלפון, 2 מקומות חניה. להתקשר (#21118) 03־624524/5

■ להשכרה משרדים + מעבדות מסודרות, באזור כביש גהה־תל־השומר, 1000 מ"ר + 30 טלפונים + חניה. בהזדמנות אנגלו סכסון (#21233) 03־286181

■ להשכרה 550 מ"ר + טלפונים + חניה ברחוב גבעשב. בהזדמנות אנגלו סכסון. 03־286181 (#21257)

■ להשכרה משרד בתוך הבנה קריית, במרכז תל־אביב. 03־658860 (#21315)

■ ל"פנול" מבחר משרדים להשכרה/למכירה, בתל־אביב. (#22070) 03־450270, 03־451319

■ באזור הזבנו 2 משרדים למכירה/להשכרה. "מיגוון", (#22376) 03־449614

■ בשכ"ת משרד מרוהט + רשיון במביבות רמ"ג. 03־450270 "פגל". (#22381)

■ בפתח תקוה במרכז בשכ"ת חדרי בית משרדים. 03־906818, בערב. (#22644)

■ ברוטשילד, קומת משרדים להשכרה/מכירה. 052־72423, 052־553692 (#22665)

■ באזור הבמה!! 4 חדרים ק"ב + טלפון בשכ"ח!! 03־295721 (#22667) 03־729642

■ למכירה/השכרה משרדים מפוארים, 215 מ"ר, בלב ת"א. "רוזדשל" (#22724) 03־421977

■ למכירה בנין משרדים מפואר 2 קומות בלב ת"א, 12% ההצר שבזו מהבכות. "רוזדשל" 03־429799 (#22725)

■ להשכרה 200 מ"ר, משרד ומחסן בדלתות באזור הבורסה בר"ג. "ישקר" (#22771) 03־426293

■ שטח למשרד גדול בבבבחים, 03־749711 לתאמי, מיום ראשון. (#22773)

■ במרכז!! 5 + טלפונים + מיזוג ק"א 600 מיידי. 03־446483 (#23054)

■ בשכ"ת 280 מ"ר + טלפונים + חניה יהודה הלוי הרצל "פירד" (#23157) 03־293002, 03־296964

■ בשכ"ת בדיזינגוף 163 תל־אביב, 2 קומות משרדים מחולות ללא חלוקה + טלפונים, אפשרי, קומה אחת + מעלית, 127 מ"ר, כל.קומה. 03־234746, 03־246181, לפנות לששת. (#23177)

■ להשכרה, 160 מ"ר בבית "חף" דרך הרצליה, מיזוג אויר, טלפונים. להתקשר החל מ־26/10. (#21476) 03־481579, 03־481076

■ להשכרה באלנבי יהודה־הלוי, חדר משרד + טלפון: 03־738445 (#8945) 03־738445

מבני תעשיה

■ בפתח־תקוה, מבנה 450 + חצר מרכזית, 450. 03־702635, (#7638) צבי. 03־764502

■ מבני התעשייה להשכרה בכל הגדלים, בגוש דן. "איטל" (#14389) 03־220634

■ להשכרה סככה 1200, בכביש פתח־תקוה – לוד + כח + טלפון. (#16373) 03־9322391

■ להשכרה בחולון, 1700 מ"ר, ק"ק, לאחסנה/תעשייה, גג גמון גבוה, אפשרות ל־1600 מ"ר מרפים. "להב" (#16783) 03־403898

■ להשכרה בבני־ברק, מבנה עצמאי, 1400 מ"ר ב־2 קומות. "להב" (#16792) 03־403895

■ להשכרה בראשון־לציון, 1200 מ"ר, ק"ק, גג בטון. "להב" (#16824) 03־403895

■ בתעשיה באשדוד־דרום, להשכרה במקום מצוין, שני מבנים כל אחד 1,000 מ"ר + חצר, טלפון וכוח. 03־851803, 03־5561813 (#20590)

■ בתעשיה בחולון, להשכרה כ־400 מ"ר, קומת קרקע + טלפון + חשמל, מתאים למשרדים, או עבודות עדיניות. 03־5561813 (#20600) 03־851803

■ בחולון, להשכרה/מכירה, 500/1000, ק"ק + טלפון + כוח. "קוראל" 281952, 288943 (#20790)

■ בשכ"ת כ־30 מ"ר + חצר, ק"ק, לכל מטרה. 03־371327 (#21472)

■ להשכרה בחולון, כ־180 מ"ר, מבנה, גלריה + טלפון + כח בצורה. 5591898, 803866, ובבית, אבותם. (#22120)

■ למכירה, מחסן קירור מודולרי, יפיתו, אפשרות לדוח, מכל סוס + כוח. (#22135) 03־349242

■ להשכרה מבנה־תעשייה, באיזור התעשייה חולון, 300 מ"ר מבנה + 120 מ"ר מחסן על מגרש 600 מ"ר, חשמל 180 אמפר, מתפנה ב־1־8־87. (#23554) 03־807780

■ להשכרה, מבנה 4 קומות, 920 + טלפונים + משרדים. 03־825405 (#3702) 03־294815

■ למכירה/להשכרה, אולמות תעשייה בכל הגדלים, באיזור התעשייה החדש ברמת־השרון. (#5726) 03־492940

■ ליד ירושלים מבנה 3000 מ"ר + חצר 1000 מ"ר, פתוח לכל הצעה. ת.ד. 10081 ירושלים. (#6312)

באבן יהודה, 7 דונם לתעשיה לכל מטרה, להשכרה/למכירה, אפשרות בחלקים. 053־98926 (#6550)

■ מפעל תעשייתי מחפש להשכרה מבנה של 4000־5000 מ"ר או לקנות מגרש תעשייתי בגודל בן 5־7 דונם, באיזור רעננה, כפר־סבא, הוד־השרון ודרום חיפה. ללא מתווכים! הצעות מפורטות, נא לפנות לת.ד 146 הרצליה, מיקוד 46101, עבור "מפעל". (#7971)

■ ברעננה מבנים, אולמות למשרדים, מעבדות, לאחסנה ולמסחר. (#8008) 052־24790, 03־299674

■ להשכרה, אולמות, 180 כ"א, בשכונת מונטיפיורי + מעלית + טלפונים. (#8225) 03־768374

■ באור־יהודה להשכרה, מבנה תעשייה, 500 מ"ר + טלפון. (#8876) 03־716665

■ בתל־אביב, בשכ"ת, 500 מ"ר + סככה + משרדים + כח + אמפלט. "סקסס" (#9799) 455205

■ למכירה מבנה טרומי 6x6, בעבודה: 052־444694, בבית: (#11352) 052־32150

■ בקריית־אריה!! 300, ק"א!! 100 אמפר + טלפונים + מעלית (דלתות לגמור) (בגובה 150), ק"ק. "כללי" (#11486) 03־371025

■ ברמת־גן!! ז'בוטינסקי!! 750, ק"ק + כח + טלפון. "כללי" (#11492) 03־371025

■ בחולון!! 1,700–3,400, ק"ק, גבוה (תקרה גבוהה). "כללי" (#11510) 03־371025

■ לבית אומנה חדש אולם תעשייתי באזור תל־אביב, 700־1000 מ"ר. 03־653276, 03־651761 (#13539)

■ בדים אולם 135 מ"ר, ק"ב, כח, טלפון, מעלית, 03־894603 (#15470) 03־317101

■ דרוש מבנה תעשיה למזון 400–500 מ"ר בגוש דן. 03־5560803 (#15604)

■ להשכרה 200 ק"ק, 250 ק"א + כח וטלפון + מזגן. 03־793862 (#15919)

■ למכירה בית פנוי בשכונת שפירא, בתל־אביב. 03־834130, (#16186) 03־831083

■ להשכרה במרכז תל־אביב (איזור בית רומנו) מבנה תעשייה, 400 מ"ר, ב־3 קומות + סככה קומה, 400 מ"ר, 3 קווי טלפון + כוח. אין אפשרות לשכירות חלקית, מתאים לכל מטרה!! טלפונים: 03־658541, 03־658076, בשעות העבודה. (#16716)

■ למכירה מבנה־תעשייה, בחוד־באזן, 72 בנוי + 290 שטח. (#16944) 052־447450

■ דרוש אולם לתעשיה קומת קרקע באזור מינדי ישראל מהלך יצחק הסבביה, אפשרי שיכון־דן, הדר יוסף בגודל עד 450 מ"ר + טלפון וכח. 03־218968 (#18800) 03־210516

■ דרוש מחסן 200 מ"ר ק"ק עם גישה לפריקה וטעינה באזור הדר יוסף. טלפון: 03־422177 (#19603)

■ להשכרה 158 מ"ר + כח וטלפון, בקריית־אריה, ק"ק. 03־737705 (#19817)

■ להשכרה, ברמת סיב, משרדים/תעשיה, קומות, ב', ג', 686 מ"ר, אפשרות קומה אחת. 03־9234059 (#19900)

■ בתל־אביב, פלורנטין, סלמה 500 מ"ר + סככה + משרדים מסודרים + כוח אמפלט. "סקסס". (#20109) 03־448704

■ להשכרה בקריית־אריה, 152 מ"ר, ק"ק. (#20218) 03־9221680

■ בתעשיה בחולון להשכרה, 1,500 מ"ר קומה א' + מעלית משא + טלפונים + כח, פריקה וטעינה נוחה. 03־5561813 03־851803 (#20456)

■ מעוין בשכ"ת, 350 מ"ר, ק"ק + גבוה, בשרון ובגוש דן. (#20845) 052־22884, 03־809921

■ להשכרה מבנה תעשיה ברעננה, 100 מ"ר. 052־557774, (#22286) 052־446960

■ מעוניינים לשכור מבנה המתאים לייצור מזון כ־150 מ"ר, לתקופה ארוכה. (#22431) 03־863694

■ בשכ"ת אולם 140 מ"ר חדש, ברחוב גבלות, ק"א, שני טלפונים, כוח, 840 ש"ח. 03־536308 בחול. (#22595)

מבנה רייד 35 ממר מפואר ראוות ושיחותים, מתאים לכיתת לימוד, חדר אוכל, משרדים. 03־362777 לא בשבת. (#22691)

■ באור יהודה הגוש דן, למזון ולתעשיה, 200–2700, בשכ"ת. 03־344770 "אלד בנים". (#23133)

■ באור יהודה, אלמות למלאכה ותעשייה, כח + טלפונים. 03־770564, 03־358765 בערב (#23316)

■ בתתאריה!! חדשו!! 1,000 גבוה (תקרה בנויה) + חצר 380 + אמפר + טלפונים. "כללי" (#11484) 03־371025

■ בחולון, תעשיה, להשכרה 350 ק"א, כח וטלפון. 03־805695 (#15925)

■ למכירה מבנה 115 מ"ר + גלריה 95 מ"ר, באזור התעשייה החדש, ראשון־לציון. 03־9611896 (#18988)

■ להשכרה, בראשון־לציון, ליד מרכזית זהבי, 135 מ"ר, מעלית, טלפונים. 03־915896 (#19325)

■ להשכרה מעק ביהוד, 400 מ"ר + כח, ק"ק. 03־362077 (#18730)

מגרשים

■ בטבולה ברחוב הראשי, מגרש 1.7 דונם + 3 מיבנים. טלפון: (#3406) לא בשבת. 052־39567

■ בהזדמנות, למכירה מגרש דו־משפחתי, באזור דוזי. 053־65541 אחה"צ. (#6855)

■ ברחוב קיריזי 26, מול גווה בהל', מגרש לוילה או דו משפחתי, 03־663993 + 62,000 מע"מ. (#12968)

■ דרושים מגרשים לבניה, להעריה/משרדים, בשכונת מונטיפיורי. 03־403895 (#16833)

■ לחברה קבלנית, דרושים מגרשים לבניית מסחרי ומגורים בקומבינציה או במזומן. 052־449354 (#16941)

■ למכירה, במרכז חדרה, דונם מאושר לבניה, פרטי. 03־236610 (#18552)

■ בחדרה, דונם לבניה גבוהה, או פרטי, 90,000 דולר. 063־36539 (#20459)

■ דרושים מגרשים בהרצליה וחדרה, במזומן או בקומבינציה. (#20591) 052־84594

מודעפון 03/38 38 38
שרות מודעות טלפוני
24 שעות ביממה
לבעלי כרטיסי אשראי

לך על בטוח — לוח מעריב

■ באזור, למכירה חצי דונם בגוש 10. טלפון: 052-77005.
(#21211)

■ בכפר הדיה, מגרש יפהפה, מן משנוע. 03-352985
(#21556)

■ בהבנית ל' אמיר חן, 6620 מטר שוק צמודים, מעוניין לקנות מגרש. 03-455205
(#21624)

■ מחפש לחכור אדמה חקלאית באזור המרכז, לתקופה ממושכת. 052-77303
(#22106)

■ דרוש מגרש באזור צהלה, רמת אביב, רמת השרון, לבניית 2 קוטג'ים. 03-749554
(#23494)

■ למכירה 10 דונם בין מכמן ומיר יהודה. לא בשבת. 03-5050172
(#23537)

■ בפתח-תקוה למכירה מגרש 540 מ"ר, באיזור שקט. 03-913553
(#23590)

■ ראשון לציון מגרש לבניית שני קוטג'ים למכירה, אפשר גם באיזור זית, גוש 3930 חלקה 269. 03-652888, 03-355662
(#16958)

■ דרושים מגרשים ברמת-גן, בגבעתיים ותל-אביב במזומן או בקומבינציה. 03-447820
(#17083)

■ דרוש מגרש תעשייה, 3-5 דונם, באבן-יהודה/הולון/אזור. 03-834886, 03-470946
(#18510)

■ דרוש מגרש תעשייה, 2-3 דונם, איזור התעשייה הרצליה. 03-790019
(#18807)

■ בבאר-יעקב, בפרבר מגרשים, 25,000 דולר. 03-994001, 03-945512
(#18815)

■ בקרבת היםםםם מגרש ל-18 יח"ד, 230,000. 03-258064
(#12651)

עבודה

■ לסוכנות תיירות אזור דרושים רכזים בתל-אביב והמרכז, חיפה והצפון. 03-663463, 03-660723
(#2129)

■ דרוש אינסטלטור/טכנאי בעל נסיון, לעבודה באזור תל-אביב, לפנות למשרד ת.ד. 7092 פתיה.
(#3452)

■ בבני-ברק דרוש מחלק עיתונים בוקר + ושפה לשעתיים, 400 ש"ח. 03-780223
(#5034)

■ מנהל ייצור, עם ניסיון והמלצות למפעל בבני-ברק. 03-796805
(#6557)

■ לגבי מעוניין לחלקי חילוף, 12 שנות ניסיון + רשיון נהיגה, ת.ד. 143 דורות.
(#6789)

■ לגיבוש ילדים דרוש, דרושים: מטפלות + ליווי, מדריכים, עובדות סוציאליות. 053-22790, 053-39935
(#7040)

חוק הזדמנות שווה בתעסוקה תשמ"א — 1981

לפי חוק זה אסור לסרב לקבל אדם לעבודה מחמת מינו או מחמת היותו נשוי או הורה, אלא אם אופיו או מהותו של התפקיד מונעים קבלתו של בן אותו המין לעבודה הנדונה. המפרים צפויים לעונש על-פי החוק.

■ גרפיקאי/ת מבצע/ת, בעל/ת ניסיון של שנה במשרד פרסום. 03-255367
(#17100)

■ דרושים מאבטחי ביטחון, בעלי נסיון, מחפשים עבודה ולמסיימי צבא — בכל הארץ, לסניפים הפועלים. 03-330461
(#17453)

■ סטודנטים/יות לעבודה בסקרים בנושאי קהל, בטלפון. 03-239952, 03-246363
(#23597)

■ לבית קפה בחוף תל-אביב דרוש מלצרית. 052-441461
(#3484)

■ לניהול מתכלה במבתרת, מחפשת עובד/ת ללשכה. 03-9328429
(#9285)

■ נהג ב' + נסיון לעבודה. 03-381505, 03-354565
(#9352)

■ דרושים עובדים לקטיף אבוקדו. 03-711403
(#9337)

■ דרוש רגון, סוטנר מהנדס פמקט + שרשראות בכל שעות. 03-5461565, 03-5460515
(#9645)

■ דרוש קצב מקצועי בסופרמרקט, בתנאים טובים. טלפון: 03-941191
(#10022)

■ למסעדה חדישה בתל-אביב, דרוש מנהל/טבח, נסיון בדרום השפה, לקביעת ראיון: 03-222112
(#10314)

■ פיזיותרפיסט + מיקרוטרפיסט, תנאים טובים. 03-218929
(#20369)

■ מנהל מוסך לחברת מפרסים גדולה בנתניה. 053-34322, 03-5463884
(#20383)

■ לבנק: יומי, דרושים/ות אקדמאים כינוסים לעבודת ביקורת. 02-225154
(#20435)

■ דרוש צבעי התיכום מעולה, נסיון לפחות 5 שנים. 03-824635
(#20820)

■ דרוש/ה בעל/ת נסיון במלאים 45-30 בנושא יבוא, טיפול בדוגמות מחו"ל ומעקב אחר משלוחים ושחרורים. 03-835158
(#20879)

■ ל"מסעדת אלימלך" צעירים חרוצים, אחרי צבא, רשיון נהיגה, לעבודה קבועה במשמרות עם קהל. 03-630800
(#18765)

■ דרוש כימאי אנליטי, בעל נסיון ב-GAS CHROMATOGRAPHY/MASS SPECTROSCOPY. לעבודה בחברה אנליטית, בקליפורניה, למשך שנתיים. לפנות בכתב ל: ENVIROPRO, INC. 8475 CANOGA AVE CANOGA PARK, 14 91324 U.S.A. LOS-ANGELES
(#18992)

■ למפעל אלקטרוניקה באזור התעשייה החדש ראשל"צ, דרושים: 1) כרסם 2) מפעיל מכונות חריטה אוטומטיות 3) עובדות ייצור 4) מבקרת איכות 5) מרכזית, 5 ימי עבודה בשבוע. 03-9612031
(#15428)

■ לחברת דרושה אישה/ת שיווק בקווים קיימים, רכב צמוד. 03-254588
(#12783)

■ למסעדה קבלנית לאוסטלציה, דרושים שרברבים, לפנות 03-362068, 03-358774
(#15849)

■ ליצור מוצרי פרסום בהרצליה עובדים/ות, למשרה מלאה, עבודה קבועה. 052-557593
(#15713)

■ לחברת שילוח מטענים, דרוש/ה מנהל/ת סניף בישראל, נסיון בעסקי אנגלית. 03-615519
(#13961)

■ עובד עלעים, מקצועי, עם רקע בהרכבות מש. 03-9367086
(#22139)

■ סטודנטים/יות לעבודה קבועה בשיווק טלפוני. 03-422183
(#23263)

■ למפעל מזון, דרוש איש אחזקה עם נסיון במכונות אריזה, מגורים באזור השרון. 052-33455, 052-442213
(#8864)

■ המכשה במוחה לעשות משתחררות/ים לעבודה בשעות נוחות. 03-723913
(#9156)

■ לסופרמרקט בחולון דרוש עובד + עלייה. 03-727192
(#20289)

■ אם אתה חרוץ ואחראי, מגב אותך על השתנות ללמוש יהלומים מקצועי, תנאים טובים. 03-333148
(#20263)

■ דרושים אנשי שיווק בעלי נסיון לעסק מזון באזור המרכז. 03-204719
(#18532)

■ לממכר עובד/ת לזריזות כלים, 500, 16:00-8:30. 03-899293
(#18461)

■ דרושים עובדים רציניים/מקצועיים למשתלת "אפריום". 03-358796
(#18434)

■ בעלי הרכב מסחרי לחלוקת משלוחים בשעות אחה"צ והערב. 03-447344
(#23082)

לך על בטוח לוח מעריב

■ למטוויות הוד השרון, דרושים אורגים למשמרות. 052־38386 (#23147) 052־38171

■ שבר נקיון ליום עבודה מלא, ידע בהפעלת מכונת פוליש וכיסוע שטיח. תנאים טובים. 03־203029 (#23237)

■ דרוש מנהל ומפקח עבודה, לעבודה העוסקת בעבודות נקיון. שכירה ואחזקה. תנאים טובים. (#23245) 03־203029

■ מפקחים/ות לפיקוח על צוות עובדי נקיון, דוברי השפה האנגלית, שעות העבודה מ־07:00 בבוקר עד 12:00 לפה"צ ומשעה 18:00 עד 21:00, העבודה במרכז תל־אביב. תנאים טובים. 03־203029 (#23296)

■ לחברת שיווק לקוי שגרים. דרוש סוכנ/ת בעל/ת ידע, הבנה ונסיון בתחום הרהיטים. (#23416) 03־324097/8

■ ל.תקום און" בחולון דרוש עובד אחראי לעבודות משרדיות ומיגוני חוץ ב־11:00-16:00 לקביעת ראיון 888885 לפנות לאורה. (#23434)

■ דרושים בעלי קשרים לגורמי עבודות, בכל הארץ, למבוקש. מסוג חדש ומבוקש. (#23435) 03־330461

■ דרושים מארגני בוגרים בעשרים, קיבוצים ובזים — בכל הארץ, לעבודות הבשיטים מסוג חדש ומבוקש. (#23463) 03־330461

דרושים בחורים למכון רישוי בלוד, בתנאים טובים. להתקשר. 08־245761 ,08־224531 (#23497)

■ דרושות צעירות לשיווק מוץ, לשעות הבוקר, רהוטים נאים. (#6594) 03־484742

■ למפעל מעליות ברעננה, דרוש עובד לא מקצועי לטיפול מוגע במעליות, רישיון קטנוע הכרחי. (#11698) 052־448212

למפעל לפרגים בישים בתל־אביב, דרושים עובדי ייצור (במלגים) (#19772) 03־823383

■ טכנאי חקלאות גיל עד 25, אחראי ומסור, המשתייך לקולט בחברה פרטית בתחום השתלמות ממינים באיזור פתח־תקוה. נא לפנות בכתב ת.ד.1375 רמת־גן, עבור טכנאי חקלאות. (#3682)

■ למכון מרשה, מנהליסטיות מקצועיות, תאולוגיות, משכורת גבוהה. (#6824) 03־238063

■ למטילים צעירים המעסיק בקרוב לחו"ל, עבודה זמנית, שחה, הדרכה + אפשרות לינה (רוסמאות) נסיעה בסוכנות. 052־542456 (#20625) בלבד!!! 19:00-16:00

■ צורת נשבע/לאו, מכסוח, באמבוליה, מתפזח מבוקש. (#8013) 052־557399/120

לחברה לעבודות צבע ואיטום דרושים מנהל צוות, עובדים. (#11562) 052־82330

אחיות

■ לקיבוץ מרעים, דרושה אחות מוסמכת בנושאי שמירת פועלים במקום. להתקשר בבוקר: 051־99953 ,051־99914 אחה"צ. (#16926)

■ לך האחות (המוסמכת) אם נכאס לך משהייה או מעסיפים לך אתגר ואחריות במקצוע בקיבוץ צעיר עם כל התנאים. 02־941855 (#20758) 051־23745.

■ את מטר מקבל למיטולים הה־לים וקשישים בבית. (#22174) 03־5591786

"אות לשמית אנו" – טלפונים נוספים לשירותכם: 03־5461727. טיפול בבית, קשישים, טיפול ברמה אחיות. (#3359)

■ סטודנט לרפואה + המלצות, מטפל בחולים ובקשישים, בבית ובבית. 03־490313 בערב. (#7619)

■ טיפולית שירותי סיעוד: אחות, מטפלת, חובש, רופא. אם אח/ה מעוניינ/ת בעבודה ובטוח עם הכנסה נאה בדירה מדי/ה אלינו. (#8890) 03־9232828

■ לבית חולים שהרות טאי בהרצליה פיתוח דרוש/ים אח מוסמך למשרה מלאה אחה"צ, וכח עזר לעבודת משמרות. 052־72880 (#10191)

■ למוסד סיעודי־ גריאטרי חדש בתל־אביב דרושים: אחים/יות מוסמכים/ות, אחים/יות מעשיים/ות וכחות עזר. 03־810722־1 בשעות העבודה. (#13485)

לבית חולים ליכטנשטדטר אחיות/ים מוסמכים/ות ומעשיים/ות למשמרות, מלאות חלקיות. אפשרות לשעות גמישות (#15454) 03־331414

■ אונקוליםנום, שירות אחיות פרטיות, 24 שעות. 03־230606 ,03־228747 ,03־9221904 (#19000)

■ מטפלת מוסמכת דרושה לקשישים חולים, טיפול וסיעוד. (#19356) 03־704948

לבית אבות קטן דרושה אחות מוסמכת, תנאים מצויינים. (#19724) 03־789249

■ למוסד קשישים דרושים/ות אחיות גמרות ועזר. לפנות בשעות 12:00-09:00 רחוב שרה 38 רמת־גן. (#20299)

"מעיני" החברה המוזיקה הצורפה בישראל לשרותי אחיות לשמירות פרטיות בבתי"ח ובבית, לעובדים בארץ דרושים: 1) אחים/ות 2) חובשים לליווי בינלאומי". 03־737947 ,03־361111 ,02־636305 (#23100)

■ "חברת שלם" - דרושים חובשים לטיפולים, אחיות/ים מוסמכים וקשישים. 08־229260 (#22789)

■ דרושה אחות לטיפול מגיק + אחות מוסמכת למשרה מלאה/חלקית, שכר גבוה. 03־736871 (#23104)

■ סטודנט לרפואה לשמירות פרטיות בבית ובבית החולים. (#23389) 03־787271

■ אחות בת קטין בטיפול מסור בבית ובבית. 053־34245 (#22393)

■ "מחל" — ● שרותים רפואיים ● חובשים לטיפולים ● אחיות לשמירות פרטיות ● טיפולים בבית ובבית החולים. 03־910305 (#12579)

■ "לפש" מטפלות/ים אחיות/ים לטיפול ביתי. 03־736671 ,052־86376 ,053־33166 (#6199)

■ "קשב לבית" רפואה, שיקום ושיפוד צמודים. לאלה שאינם יכולים לבוא אל הרופא. ברכו הראי הרצליה. 052־548575 אחרית 24 שעות 7549111 ביפר 1500 (#18522)

גזירה ותפירה

■ למפעל אופנה באיזור התעשיה בב"ב דרושים, מתקן ותופרות. הסעה מוסמכת, תנאים טובים למתאימים. 03־770661 (#3184)

■ דרושה תופרת מעולה ל.יאנג סטייל". הרצל 43. 03־813852 (#3873)

■ "לזוגה" מכירה גדולים זיגזג אוברלוק פרגה השוק והסביבה. (#6203) 03־490138

■ דרושה מעצבת אופנה, לבגדי ילדים, בעלת נסיון. 03־579922 (#7431)

■ למפעל מעילים וחליפות צמר לנשים, דרושים ובסיוג מודליסט עם נסיון ומוץ עם ידע בהגרלות. (#11600) 03־663906 ,03־663217

■ גוזר/ית מסוה לבגדי ילדים לד־צנא. "ביוגו אקסטיק" טלפון: (#12778) 03־837820

■ ברעננה, תופרת מעולה ל־5 ימים, תנאים מעולים. (#13450) 052־443383

■ דרושות תופרות מעולות בבית ובמקום, ושכונות מכירות. (#14155) 03־217941

■ תופרות מעולות, תנאים טובים, שעות עבודה נוחות. 03־829511 (#16897)

■ לאופנת עוקץ, דרושה מודליסטית מקצועית, עבודה במקום. (#19577) 03־830640

■ מורגים לעבודות יד תשים + מכונות סריגה לעבודה בביתם. (#20621) 052־553316

■ דרושות עובדות לעבודה בסכיבת תפירה, תנאים טובים למתאימות. (#20741) 03־585965

■ לבית אופנה, גוזרת מוסה לבגדים נשים, תופרות לעבודות יד. (#20801) 03־204317

■ גוזר/ית למשרה מלאה + המלצות. "אופנת פרקיו". 664330 בבוקר. (#21073)

■ ל.סאוט" תופרת מולים עם נסיון, תנאים טובים. 03־654944 (#21309)

■ לאופנת "תהיגיגן" נשים וילדים דרוש מעצב בסקה, לבעלי נסיון בלבד. 03־836266־8 (#21591)

■ לאופנת "תהיגיגן" נשים וילדים דרושים גוזר עוזר גוזר, תנאים טובים + תופרות מלאות, 5 ימים בשבוע. ת"א 03־836266־7־8 (#21601)

"לגמור" אופנה: תופרות מעולות + מודליסטית מוכשרת + מתפרות אוטות. 03־446251 (#22446)

■ תופרות בית ותופרות במקום, למעילים ספורטיבים. "יונית" אור־יהודה. 03־345175 (#22582)

■ "מוסקסי" דרושים לקקטים הבליונים, שכר נאה. אלנבי 90. (#23576) 03־624736

■ ל"מאוטר" תופרת מולים מנוסה + תנאים סוציאלים. (#3204) 03־822173 ,03־813025

■ לבלוקסיה בע"מ גוזר מוסמך בעל ותק, ועורות מודוה, תנאים מצויינים. 03־663754, אלנבי 76 תל־אביב. (#3348)

דרושים מורגים למכונות סריגה אלקטרוניות, בפרט "ליגקס", למפעל סריגה חדיש, באזור התעשיה קרית־אריה בפתח תקוה, ליד הכביש הראשי. בעבודה: 03־9234186־7, ובבית בין השעות 19:00-18:00 בערב (#3387) 03־700722

"לטקסי ספורט בע"מ" דרושה עוזרת לגזרן. טלפון (#6463) 03־5101107

"ל.פאי" דרושות אוברלוקיסטית בעלות ניסיון, למשרה מלאה, תנאים טובים, 5 ימי עבודה. 03־216438 ,03־260850 (#6640)

■ תופרות מקצועיות, אפשרי עם אוברלוק, תנאים ושעות מצויינים. 03־776140 ,03־773247 (#6691)

■ תופרות מנוסות, זיגזג אוברלוק אפרים, 5 ימים בשבוע, תנאים טובים. (#6729) 03־652353

■ ל"ליליו" מקוי יבש בתל־אביב, דרושות תופרות ומתלמדות, טלפון 03־347308 מלבה. (#7657)

■ בבית אופנה בתל־אביב דרוש/ה מודליסט/ית למשרה מלאה. (#7714) 03־830961

■ דרושות תופרות מנוסות, לשמלות כלה. "מיס בטי" 03־348162 (#7824)

■ בתל־אביב, מתובנו!! דרוש גוזר מוסה, לחברת אי־בי־סי. (#8026) 03־653404

■ דרושה תופרת לתפירה בטור. טלפון 03־9611138 ,03־9612171 (#8055)

■ לאטליקציות מסגבת תופרת, גודזוית הגון, לפעמים בשבוע. (#6198) 03־265022

■ לגרוץ־אוברזון בוטיק, דרושות תופרות לעבודות יד, אפשרות עבודה חלקית. לפנות אירה. (#9008) 440418־9־0

■ לגרוץ־אוברזון בוטיק, דרושה תופרות עם נסיון באופנה עילית. תופרות אוברלוק. לפנות אירה (#9027) 440418־9־0

■ עוזר גוזר/גוזר מקצועי, נסיון באופנה, תנאים טובים. 03־838819 (#9133)

■ דרושים: מתקן, גוזר, תופרת זיגזג. טלפון: 216913 ,266034 (#9493)

■ "ל.ליזר" – בגדים, תופרות, 5 ימי עבודה, תנאים טובים. (#10044) 03־838060 ,03־833095

■ תופרות לאופנת בית, בבית, תנאים מצוינים. (#10599) 03־442816

■ מחפשים תופרת מעולה + אוברלוק, המוכנה לקבל עבודות הביתה. (#10706) 03־227870

■ למפעל סריגה, בפתח־תקוה, סורגים למכונות עגולות. (#10783) 03־9228012 להיים.

■ דרושה תופרת מעולה וסירית, תנאים טובים. 03־5462985 (#11174)

■ לאופנת סטס דרושות תופרות לתפירה מעולה, תנאים טובים. (#11202) 03־659741

■ גוזר/ת בעל/ת נסיון לקונפקציה נשים וילדים + עבודות יד ולולאות. (#11219) 659142 ,652510

■ למפעל סרוגים דרושות עובדות מקצועיות ובלתי מקצועיות לכל סוגי מכונות התפירה, למשמרת יום ולמשמרת ערב (15:30־20:00), לפנות לשולה במחלקת כ"א, רחוב הרכבת 32 תל אביב (#11320) (הכניסה מהרכבת).

■ בחולון, דרוש גוזר מקצועי לכל סוגי בד. (#11783) 03־5592133

■ דרושה תופרת מוסה לדוגמאות מעילים, חוקים ועבודות שוטפות. (#11853) 03־707398

■ מודליסטית מעולה, תופרת א.ג., תנאים מצויינים למתאימות, "פינה" סמלות. 03־782939 (#11949)

לטוקסם דרושים גוזרים, עוזר גוזרים, מתקן, עבודות נקיון, כל התנאים הסוציאלים. (#12696) 03־337725

למפעלי טסקם דרושות תופרות מקצועיות, בני־ברק 706158, רמלה 706342 ,03־246290, קרית־מלאכי 055־81866 כל התנאים הסוציאלים, הסעה מאורגנת. (#12705)

■ דרושה מעצבת אופנה, עם נסיון, לבית־ה לאופנת נשים. (#12993) 03־200378 ,03־281352

■ לסריגי "אמיר בע"מ, למפעלנו החדש סורגים ולמכונות שטוחות, קטלוגיסטית אוברלוק זיגזג ועובדות יד. (#13018) 03־9221384

■ דרושה תופרת לעבודה בביתה, לתפירת בגדי ילדים. 03־324978 (#13085)

■ עובדות יד, תופרות זיגזג ואוברלוק. מעוה לקונפקציה לנשים. (#13492) 03־297307

■ דרושות תופרות מקצועיות לאוברלוק וזיגזג, שעות נוחות. (#13575) 03־835951

■ לאופנת הבינגיג נשים וילדים, דרוש/ה מתקן/ית בעל/ת נסיון, 5 ימים בשבוע, תנאים טובים + סוציאליות מלאה. טלפון: (#13714) 03־836266/7/8 ת"א

■ דרושה תופרת בית מעוה לבי־עילי הוה מבר גילון. 03־707398 (#14508)

■ דרוש תופר/ת מעולה למכונת זיגזג, למעילים וחליפות. (#14703) 03־613165

■ דרושה תופרת לעבודות יד "פרודיק־פרוזות". 03־236187 (#15423) 03־231969

■ ל.מרכלטק" דרושים גוזר, תופרות אוברלוק מקצועיות, תופרות זיגזג מקצועיות, עבודות לעבודות יד. 826979 ,833814 (#15429)

■ לתושבי רמת־גן והסביבה עבודת בית בישיבה (חיוטך וקיפי) אפשרי גם פנסיונרים. (#15550) 03־7518416

לטקסם דרושים: מודליסטית בעלת נסיון לקו ספורטיבי, גוזרן בעל נסיון, מתקן בעל נסיון. (#15697) 03־337725

■ תופרות זיגזג מקצועיות למפעל, תופרות בית זיגזג + אוברלוק. (#15731) 03־657875

■ תופר/ת + גוזר/ית לשד + נסיון והמלצות, מיידית!! 03־880276 בערב (#15743) 03־854312

דרושות תופרות לקונפקציה שכר גבוה + תנאים סוציאלים. (#15766) 03־663284

לטוקסם בבני־ברק, למפעל הלבשה דרושות תופרות מקצועיות. כל התנאים הסוציאליים, הסעה מאורגנת מפתח־תקוה, מאזור יהודה, יהוד, חולון, בדים, יפו. טלפון: 03־706342 ,03־337725 (#15797)

למפעלי טוקסם דרושות תופרות מקצועיות, כל התנאים הסוציאלים, הסעה מאורגנת. בבני־ברק 03־706342, רמלה 08־246290, קרית מלאכי 055־81866 (#15856)

דרוש מתקן למשרה מלאה. תנאים טובים. 03־256827 (#15962) 03־218625

■ מעצבת־מודליסטית לבגדי ילדים בעלת נסיון. 03־656085 (#16115)

לאופנת פיצי דרוש גוזר מוסמה. טלפון: 03־210766 (#14533)

■ בחולון, עובדים/ות לזיגזג אוברלוק, גהוז/ית, סוציאלים מלאים. (#16627) 03־809337

■ לתופרות "חיים" דרושות זגזגיות, שעות גמישות, משכורת בכבוד!! (#16838) 03־826940

לאופנת "פיצי" דרוש מבקר טיב לתופרות חוץ. 03־210766 (#16999)

ל.וואג דרושה מעצבת, מודליסטית מעולה, בקו צעיר. 625738 (#17108)

■ "חברת שיר" יצור ושיווק בע"מ – ממונות לכל העובדים למפעל החדש הבשגות בתפירה, תופרים/ות תופרים, לעבודה קבועה בתנאים טובים, רק בעלי מקצוע מעולים והרצינים יענו לקבלת מידע. סודיות מובטחת!! 03־371066 (#17149) 03־371068

■ דרושה תופרת + נסיון בפתח־תקוה, תנאים טובים. 03־9232929 ,03־9248277 (#19084)

■ תופרת קונפקציה, 5 שעות בבוקר, תנאים טובים. 03־288845 (#19376)

■ ל.פקר־סטאר" דרוש מבקר טיב למתפרות חוץ עם נסיון רב הגלגה, כולל רכב. 03־839804 (#19810) 03־821796

■ דרושים מוצבית מקצועית + מכונאי מנוסה למכונות תפירה, למפעל קונפקציה, 5 ימים בשבוע. (#20023) 03־900134

■ לבית אופנה מעולה, גוזר/ית, תופרות, מודליסטית, אפשרות לחלקית. (#20292) 03־251072

■ לבית אופנה "בל מודל" בבני־ברק, דרושות תופרות לקונפקציה וסלונית ברמה גבוהה. (#20426) 052־443180

■ דרושים תופרים/ות למכונות בירים + עבודת אוברלוק ועזר + מתפרות לבבטיים. 03־374539 (#20446)

■ לעבודות יד, למפעל לבגדי נשים, דרושות עובדות. (#20502) 03־378804

■ מודליסטית־מעצבת, בעלת נסיון, דרושה למפעל לאופנת נשים. 03־352145 ,03־353563 (#20520) 03־378804

■ תופרות זיגזג אוברלוק, למפעל לבגדי נשים, בתנאים טובים. (#20526) 03־378804

סורגים למכונות שטוחות בעלי נסיון, תופרות לסריגים גוזרים/ות, תנאים מצויינים למתאימות. (#20540) 03־825759

■ ל.אבני מודל" דרושות מודליסטית תופרות זיגזג אוברלוק, לעבודה ביתה. 248117, מנוי 2325 (#20767)

■ דרוש ל.אבני שירותי מוזיק", דרוש מתקן מקצועי למכונים, שכ"ה עד 2000 ש"ח. יהודה הלוי 10 יהוד, ביום א' בלבד, בשעות: (#20793) 20:00-18:00

■ לאופנת "גיליר" דרושים גוזר/ עוזר גוזר. 03־794942 (#20867) 03־7517565

לאופנה לצעירות: דרוש/ה גוזר/ית עם נסיון למשרה קבועה ותופרות מולים. 03־657018 (#20940) 03־661907

■ דרושות תופרות בית לעבודה עם ג'ינס, באיזור ת"א. (#21178) 03־443077

■ דרוש מתקן עם נסיון לעבודה מלאה או חלקית. 03־443077 (#21183)

■ תופרות אוברלוק אפוד וזיגזג, שכר גבוה, למשרה מלאה. (#21205) 03־823341

■ לאופנת פיצי, דרוש גוזר מוסה, עוזר גוזר, תופרות מודלים. (#21412) 03־210766

■ דרושה מודליסטית מעצבת עם תנאים טובים מ־14:00. (#21455) 03־5562466

מנהל ייצור מנוסה למפעל הלבשה "סריקופקס". (#21682) 03־373295/6

■ למפעל להגזרות טוו, דרושים בעלי מקצוע מנוסים + תופרות. (#21775) 03־806315 ,03־5515660

■ המוכן/ית, גוזר/ית, לדוגמי איילה. טלפונים: 03־659935 (#22104) 03־654687

■ דרוש/ה עוזר/ת לגוזר 4־5 שעות ביום. 03־826440 (#22461)

■ תופרות מקצועית, לעבודה נוחה בסטודיו, משכורת מצויינת. (#22539) 03־235746 ,03־233179

■ למפעל "סריגוסיל" דרושה עובדת, למחלקת ביקורת טיב (אפשרות ללמוד מקצוע). לפנות לשולה במחלקת כח אדם, רח' הרכבת 32 תל־אביב (הכניסה מהרכבת). (#22701)

■ תופרות זיגזג מקצועיות ליום שלם + תנאים סוציאלים. (#22708) 03־657875

■ דרוש/ה, המתקן/ית – מודליסט/ית, עם נסיון, תנאים טובים, עבודה מעניינת. 03־221475 (#22734)

■ דרושות אוברלוקיות ועובדות מנוסה, 5 ימים, סריגה רבוי בע"מ, כרמיז 5 בגבעתיים. 749055 (#22750) 760413

■ דרושה מודליסטית מנוסה, משרה קבועה, פיקס־סודל. (#22930) 03־825562

■ דרושה מודליסטית בעלת ראש טוב המזיוןן לבגדי נשים ונערות לחצי משרה, בעבודה־ תיכון. 03־809970 בערב. 03־659921 (#23095)

■ תופרות בית מנוסות לזיגזג, אוברלוק, מודליסטית. 03־297522 (#8135) בבית.

■ דרוש עובד למפעל סריגה כולל עבודות משמרות. 03־9234184־5 (#13737)

■ לטריה מבנות אפאות ויגודה. 03־473943 ,03־664369 בערב (#21005)

■ תופרות מקצועיות לסלון כלות "ברזריה". אפשרי חלקי: (#6890) 03־657993

דפוס

■ דפוס ל"לי־מי.אר. משרה מלאה, תנאים נוחים. 03־835171 (#22040) 052־540414

■ בתל־אביב, מדפיס בלס מנוסה, שטיחיות ורבע. 03־655633, בערב: (#6500) 03־429607

■ מתלמד אחרי צבא, לעבודות מעניינות, תנאים טובים. (#7537) 03־650110

■ לוטנאות לגוגה דרושים: מביא לדפוס והתאיקאי/ת, נסיון מעשי 3 שנים. (#8130) 03־250945

דרושים: 1. מדפיסי משי. 2. סובבים רציניים. 3. מנטולד - צלם. "סהר" 03־5593270 (#9764)

■ דרוש חותך מקצועי לזימר. טלפון: (#11025) 03־374714

■ לבית דפוס דרוש דפס אופסט 03־7514606 ,03־7514686 (#11373)

■ לסדר צילום בת"א, דרושות סדריות (קולסה־אוייס) לעבודה בתנאים מעולים. 03־226650 (#11436)

■ לדפוס בחולון, צלם, מדפיסים לאופסט בלבלס וכרוך. 03־808502 ,03־803919 (#11627)

■ לדפוס אוחזות דרושים: מונטאז' מעולה. עבודת לגרפה. (#11717) 03־614403/5

■ דרושים: מדפיסי משי ועובדים רציניים כמתלמדים לבית דפוס. (#13176) 03־5593270

למכון צילום אופסט, דרוש/ה מונטג'/ית, תנאים טובים. (#13822) 03־835613

למפעל להדפסת מדבקות דרוש מנהל יצור לפנות בצירוף פרטים מלאים כולל הנסיון השכר המבוקש בכתב לת.ד. 30466 ת"א עבור מנהל יצור. (#14594)

■ תנאים טובים לדפס טוב לעבודה ו/או ל'י־סי־אי. 03־200903 (#16637)

■ למכון אופסט, דרושה מונטג'רית. 03־372522 (#21323) 03־371357

■ מוצמנו לגנות הוסי בלט ואוניות, לסכונות החזותמת. (#22094) 063־70200 ,063־73769

■ דרוש סדר דפס בלט ל.דפוס רימל" בגבעים. 03־5511802 (#22444)

■ דרוש עובד להדפסת מדבקות (רצוי בעל רקע בדפוס), הדרכה תנתן במקום. 03־810312 (#22756)

■ לדפוס אוחזות דרושים: מנהל ייצור, בעל ידע באופסט, מונטג', דפס ועוזר דפס, למכונות אופסט גליון. 03־614403/5 (#23496)

לחברת נייר רציף דרושים עובדים מהימנים לאזור שירות צבאי עד גיל 25, תנאים מצויינים. טלפון: 03־812905 (#17399)

הנהלת חשבונות

■ מנהל חשבונות סוג ב' משרה מלאה, עם נסיון + המלצות, ידע במחשב. 03־242706 (#3875)

■ ללוינק דרושה פקידת הנהח"ש בעלת נסיון ליום עבודה מלא, טיפסקי 16 תל אביב. (#9418)

■ למר/ה ב.מכקן־פאר" הנהח"ש, המכילים הנהח"ש ממוחשבת במדש. 03־991238 (#14507)

■ דרוש מנהל חשבונות (דוח) עזר פת לבעל נסיון בהנהח"ש הקלאית, דיור במקום עם אפשרות ללימה. לפנות ליוסף, ביום: 065־82108, בערב: 065־82238 (#16618)

■ דרוש/ה מנהל/ת חשבונות לביצוע תשלומים לספקים וניהול קופה, תיוק וקלידות נתונים במחשב, 5 ימים בשבוע משעה 08:00־17:00. נא להתקשר: 03־336043 (#16693)

■ לסוכנות ביטוח במרכז תל אביב דרושה מנהלת חשבונות למשרה חלקית עם נסיון בביטוח וידע בהפעלת מחשב פ.סי. 03־454257־8 (#17351) לאודים.

מנהל חשבונות עצמאי, מקבל: הנהלת חשבונות, מאזני בוחן, הכנת משכורות, תיאומי בנק, טיפול במיסים, דוחות מסהכ־ סה ומע"מ. 03־293723 (#20870)

■ מנהח"ש, עצמאי, מעולה, מנוסה במשרה חלקית. 03־859421 (#21014) בערב.

■ דרוש/ה מנהל/ת חשבונות סוג 3, הכרחי נסיון בעבודה על מחשב. "אירט" 08־230797 ,08־226652־3 (#21168)

■ מנהלת חשבונות עצמאית, אחרי צבא. 03־256554 מאו ראשון. (#21224)

■ מנהל/ת חשבונות לחצי משרה, ברמת־גן, שעות גמישות. (#22142) 03־730794 לשנת.

■ מנהח"ש, מקבל שרותי מחשב ותיקי חברות ועצמאים. (#4122) 03־725172

■ ללא תשלום, משרד להנהלת חשבונות + טלפון, באיזור תעשיה פתח־תקוה. יועץ להנהלת חשבונות מוסמך. 03־9234224 (#5196) 03־9366155

■ קפאי/ת סוג 2 בהנהח"ש, או בנסיון בעבודה על מסוף, בגרות תיכון, לאחר שירות צבאי. (#6153) 03־430333

משרד להנהלת חשבונות מבצעים הכנת משכורות במחשב, דוחות ערוטים ושרותי הנהח"ש "מרלור" בע"מ. 03־226312 (#6304)

■ מנהלת חשבונות עצמאית, משרה מלאה/חלקית + קידום. (#6521) 03־385355/6

■ השבונאי מקבל עבודות בהנה"ש, דוח"ת ומיסים. טלפון: (#6940) 03־889665

■ מנהלת חשבונות מנוסה ועצמאית, מקבלת עבודות הנה"ש, תנאים טובים. 948669, 948868 (#7029)

■ דרוש מנה"ש + ניסיון בטיפולות חשמל, לחצי משרה (אפשרי מוסיק). 03־7517855 (#7083)

■ ליועץ מס ומנהל חשבונות מרחלם, דרוש שותף לפתיחת משרד. 03־345416 (#7618)

■ מנה"ש מנוסה, מקבל שירותי הנה"ש מלקוחות נוספים, (+מיסים) - חברות, לטיפול שוטף + פימרים והכנה למאזן. 03־490528 (#10883)

■ מנה"ש מעולה, מהול ראשי, מעוניין במשרה חלקית. (#13342) 03־913825

■ מפיקלו לאולימבי 1513, ידע בהנה"ח"ש. 03־7518644 (#14235) 13:00-9:00

■ למשרד רו"ח, דרושים: רו"ח ועובד ביקורת מנוסה. 280752 (#14288)

■ למפעל טרימאש דרושה מנהלת חשבונות, לפנות לעברית. (#14289) 03־332214

■ פקידה ידע בהנה"ש ומכי משרה בגבעתיים. 03־730772 (#15215) 03־764522

■ מנהל/ת חשבונות עם נסיון רצוי ידע בנושבים – מקודה לגופה בהנה"ח"ש, שעות העבודה: 03־839818 .16:00-8:00 (#15634) 03־813621

■ למשרד ביטוח בחולון, דרוש/ה מנהל/ת חשבונות עצמאי/ת לקשר עסקי. ת.ד. 30453 תל־אביב עבור 304 (#16023)

■ קלדנית י.ב.ם + ידע בהנהלת חשבונות המתאים/ות ליועץ מס. (#16720) 03־732418 ,03־725980

■ בפתח־תקוה, למפעל תעשייתי דרושה פקידת חשבונות למשרה מלאה. 03־902921 13:00-16:00 (#16785)

לעסקים ולעצמאים, הנהח"ש + ייעוץ בכלל שירותי מחשב. (#16806) 03־5566960

■ קבוצת ל.ב.ם. פ.ס. ידע בהנהח"ש, מלאה/חלקית. 03־232592 (#17115)

■ מנהלי חשבונות בכל הרמות + נסיון. ת.ד. 31015 תל־אביב. (#17168) 61310

■ דרוש מנהח"ש עצמאי, לעבודה חלקית קבועה. 03־242949 (#17520)

■ למשרד רו"ח, דרוש/ה מנה"ח בעל/ת נסיון. 052־24280 (#18560) 052־23290

■ קלדנית י.ב.ם 36, למשרה מלאה + עבודות משרדיות, רצוי ידע בהנה"ש, מיום ד' – 03־613208 (#18570)

לחברה ייבוא מנהל/ת חשבונות עצמאי/ת + ניסיון, ידע במחשב יתרון. 03־290921 (#18658)

■ למשרד רו"ח ברמת גן דרוש/ה מנהל/ת חשבונות עצמאי/ת + נסיון. (#18777) 03־795114

■ למשרד רו"ח, דרושה מנהח"ש מנוסה. (#19050) 03־611759

■ עזרת למנהל חשבונות, רצוי עם נסיון קודם, משרה מלאה, בהרצליה. 052־542020 ,052־559115 (#19058)

■ למרכז מד"א דרוש/ה מנהח"ש סוג 2, משרה מלאה. 03־336222 לידי מזר. (#19201)

■ ל.מסכית" – קלדנית ל־6 שעות + יום ו'. מנה"ש להתאמות בנקים למשרה חלקית. (#19397) 03־371301־2

■ למשרד רו"ח דרוש מתמחה, רצוי עם נסיון. 03־653169 (#19446)

■ מנהל/ת חשבונות מנוסה סוג 3, עצמאי/ת לעבודה למשרה מלאה, לצלצל בשעות: 21:00-19:00 (#19550) 03־741954

■ מבצע!! בעל עסק שלם, עבוד הנה"ש, תקבל מיכון חינם. (#19583) 316547

■ ל.קידוה" השב/ת שכר עם נסיון, 4 שעות ביום. 03־5462805/6 (#19666)

■ מנה"ש, סוג 3, עצמאי, מנוסה, ואחראי, לעבודה מיידית. "אג.ת" (#20013) 03־203052/3

■ משרד פקטורים – מנהלי חשבונות מדופלמים, מומחים בהתאמות וסגירת פיגורים. 03־314280 (#20253)

קופאי + פקיד עם נסיון הנהלצות למשרה מלאה. 03־916491, 03־912965, 03־909803 (#21317)

■ לחברה ציבורית, דרוש/ה מנהל/ת חשבונות סוג 3. 03־260145 לכח אדם. (#21647)

■ למשרד רו"ח דרוש סטודנט לחשבונאות/סטאז' לביקורת. (#22342) 03־224564

■ דרושה עזרת למנהל חשבונות, ידע טוב בהנה"ח כולל התאמות. להתקשר: 052־558164 (#22394) 052־559871

■ מנה"ש נסיון במחשב, עבודה מיידית, תקופה ממושכת, יום עבודה מלא, "תיגבור" 282257/8 (#23110)

למפעל ברמת־גן דרושות למשרה מלאה: מנהלת חשבונות בעלת נסיון קודם, פקידה טכנית. 03־799279, 793490 (#15210)

חשמל ואלקטרוניקה

■ דרושים: הנדסאי חשמל וחשמלאים + רשיונות, בערב: (#10826) 063־51661 ,063־51146

■ לאיזור כפר־סבא, חשמלאי מוסמך, תקופה ממושכת, תנאים טובים. תיגבור: 03־282257/8 (#10947)

■ מבקרי איכות, לעבודה מיידית, תנאים טובים. "א.ג.ת" (#11618) 03־203052/3

■ חשמלאי תעשייה + 3 שנות ותק בתעשייה. 03־911446 (#11619) 03־911321

ל"א.ג.ת" דרושים: 1) פועלים/ות לייצור באלקטרוניקה. 2) פועלות למיקרואלקטרוניקה, לעבודה מיידית, תנאים מצויינים. (#11337) 03־203052/3

■ לאיגוד פתח־תקוה מלחימות/מחווטות לעבודה מיידית (יום מלא) תנאים טובים למתאימות. "תיגבור" (#11868) 282257־8

■ אלקטרונאי/טכנאי לעבודה מיידית, תנאים טובים למתאימים. תגבור, (#15801) 03־297840

■ דרוש חשמלאי רכב מעולה. לפנות בשעות העבודה. 03־821095 (#18264)

■ חשמלאי בעל רשיון ונסיון בתעשיה ומסחר, להבעה בבוד ים. (#20991) 03־863914

■ דרוש חשמלאי מוסמך לעבודה במשמרות בבית חולים בילינסון, מחלקת אחזקה. לבירור פרטים וקביעת ראיון נא להתקשר לטלפון: (#23539) 03־9266370

■ מלחימות/מחווטות, ידע בסמלים מודפסים וחיווט מקרוסקופי, לחברה ממשמשת, שכר גבוה. "תגבור" (#3420) 03־297840

■ דרוש חשמלאי עם נסיון בבנין. טלפון: (#3422) 03־9325076

■ דרוש מומחה לתיקון מכשירי חשמל ביתיים, לעבודה חלקית באיזור המרכז. 03־786254, בערב: (#6595) 03־9322180

■ ל.זמיר" מלחימים/ות מחווטים/ות מנוסים, רצוי קוראי שרטוט. 08־454651 ,03־5464514 (#6879)

■ דרוש לפף מנועים מנוסה בסמלה פתח־תקוה. 03־909527 בערב (#6978)

■ דרוש לפף מנועים או לפף שנאים (טרנספורמטורים). (#9556) 052־26412

■ לחברת קונטרול אלקטרוניקה מלחימה. לפנות בכתב מדיין 10, רמת־גן. (#10741)

■ חשמלאי רכב ל.שמשון" רחוב שינקין 21 תל־אביב. 03־334033 (#11697)

■ עובדי ייצור לאיזור רעננה/כפר־סבא, רצוי ידע בחוטח/אלקטרוניקה לעבודה מיידית. "תיגבור" (#11863) 282257־8

■ מתכנאי טכני ואיש מכירות בענף החשמל, למשרה מלאה. 03־810958, לזהר מיום ד'. (#12157)

מלחימים! שחמים נסיון, בחולון, 5 ימים. 03־802115 (#13351)

■ ל.ביטרוניקס" דרושה מלחימה מנוסה למשרה מלאה. 338486 (#13734) 338475

מחווטות/מלחימות, מנוסות, לעבודה מיידית, תנאים טובים. "אג.ת" 03־203052־3 (#15187)

■ דרושים חשמלאים מקצועיים עם נסיון במבני־ציבור, לעבודה בארץ ובחו"ל. 03־866436 (#15250) 03־862083

■ לפיטנאות חשמל דרוש עובד עם רקע + רשיון ב'. 03־812924־5 (#17091)

■ לחברה לאלקטרוניקה טכנאים + נסיון שנה בתיקונים + מלחימות ומחווטות. 03־909531 ,03־914864 (#17926)

■ למפעל תעשייתי גדול בטשי־ין דרושים טכנאי אחזקה וחשמלאי אחזקה מוסמכים, העבודה במשמרות, מגורים באיזור גוש דן. המתאימים יפנו למר' כח אדם, טלפון: (#18389) 03־740851

■ חשמלאים מוסמכים ועוזרי חשמלאים לעבודה קבועה וזמנית, דזוק "איש". 03־241855 (#19078)

■ דרוש חשמלאי עם נסיון לוחות בניין התעשייה. 03־709320 (#19458) בערב.

חווט לוחות לעבודה קבועה בכפר־סבא, תנאים טובים. 052־27822 ,052־24003 (#20575)

■ ל"א.ג.ת" דרושים: 1. חשמלאי מוסמך לניהול צוות. 2. עוזרי חשמלאים מנוסים, תנאים מצויינים. (#20842) 03־203052/3

■ להביגה, עוזר חשמלאי, אחרי צבא, לעבודה מוצלת. 03־284103 ,12:00-08:00 (#21367)

■ מלפף מנועים מקצועי, איזור התעשיה רעננה. 052־445029 (#21710) 052־452192

■ חשמלאי רכב, עדיפות למנוסה, למפעל לשיפוץ סטרטים. (#22481) 03־9230773

מלחימות מלחימות מלחימות למפעל אלקטרוניקה להרכבה ולהלחמה למעגלים מודפסים, תנאים טובים מאוד למתאימות, 5 ימי עבודה. רחוב גלגלי הפלדה 25 הרצליה ב. 052־559615 (#22797) 052־559670

טבחים/קונדיטורים

■ לקפה מסעדה בהרצליה־פיתוח דרוש טבח בוילגן ובאורגן. (#17856) 10:00-ם-052־70100

■ למסעדה דחוף!! טבח/ית מנוסה + עובד/ת נקיון. 03־339420 (#20674) 03־844538

■ דרוש/ה טבח/ית לחצי משרה בשעות הבוקר, לעבודה בקפיטריה בתל־אביב. 03־217828 (#7135)

■ עובד/ת לגבת מלוחו חינונים נסיון בגני־יהודה. 03־498225 (#7773)

■ לקונדיטוריה ליד כפר־סבא, קונדיטור/מתמחה. 052־25939 (#8215) בשעות הבוקר.

■ דרוש טבח מנוסה וריזומי לסוב בתל אביב. 03־9224161 (#10723) 03־839451

■ דרוש שף בעל נסיון רב למסעדה חדשה. 052־544858 בשעות: (#11177) 13:00-8:00

■ דרוש טבח למשרה מלאה, עם אפשרות לגבעון, בעל נסיון בהכנת ארוחות גדולות וקבלות פנים, חייב לדעת אנגלית. נא לטלפן לשגרירות ארה"ב, מחו פרסונל. שלוחה 304 03־654338 מיום שני. (#14210)

לבית חולים ליכטנשטדטר טבח מנוסה, שומר תורה ומצוות. (#15460) 03־331414

■ בראשון־לציון דרושים: קונדיטור מנוסה ועובדים מקצועיים לעבודה קבועה. 03־865277 (#20390) 03־801595

■ קונדיטור מנוסה, לעסק רציני, תנאים מצויינים. 03־344179 (#21742) 03־834388

■ בפתח־תקוה דרוש קונדיטור מקצועי, רצוי בעל ניסיון. (#21903) 03־485544

טכנאים/הנדסאים

■ הנדסאי/טכנאי חשמל, עם נסיון בתכנון, למשרד תכנון. (#6406) 03־395579

■ טכנאי כימיה לתעשיה ידע בציפוי מתכות לתקופה ממושכת, הסעות + ארוחות, שכר גבוה. תגבור. (#10926) 03־297840

■ לחברה ישראלית לאספקה ביטחון, דרוש טכנאי יצור לעבודה במשמרות. טלפון: 08־439021/5 (#14766)

■ הנדסאי/טכנאי כימיה, עם נסיון בהליכי ציפוי, לעבודה קבועה, במשרה מלאה, תנאים טובים. 03־951422 (#17953)

■ לבית מסחר טכני, דרושים אנשים מרצים + נסיון טכני/מסחרי, אנגלית יתרון לשיווק אביזרי בקרה תכנית תעשייתית. 1. איש מכירות בבית מסחר. 2. מהנדס /הנדסאי לקידום מכירות ברחבי הארץ. (#22009) 03־377322

■ דרוש מכשירן, בוגר בית"ס הטכני של חיל האויר, שהשתחרר לאחרונה משרות בחיל האויר, לעבודה כטכנאי לציוד בענף הטקסטיל. המגן הכשרה למעמד המתאים. אחים שלייך בע"מ (#2797) 03־826335 ,03־836151

■ הנדסאי/ת אדריכל/ית מנוסה, לעיבוד תוכניות ופירוט. (#6215) 03־744641 ,03־287208

■ הנדסאי מכונות, בעל נסיון רב בתעשיה ובפיתוח בשטח, למפעל פרטי באזור התעשיה בחולון. (#7585) 03־801121/3

הנדסאיות בנין ואדריכלות, שרטטות בנין, מהנדס בנין לתכנון קונסטרוקציות בנין ובלות. (#7793) 03־233374

■ טכנאי לשיפוץ מזגנים ומיזוג אויר לרכב. לפנות: (#8125) 03־337284

■ דרושה שרטטת/טכנאית/הנדסאית בנין, כולל עבודות מכרזים הנדסה. 03־225249 (#10344)

■ למשרד להנדסת בנין בת"א, דרוש/ה הנדסאי/ת מנוסה. (#10690) 03־230837

■ לחברת ישתאר בע"מ (סחיר) דרוש טכנאי סלולריות. לפנות 03־652431 לאיציק. (#12003)

■ ל.אינטר – אדריכלים" דרוש/ה טכנאי/ת לאדריכלות פנים עם נסיון. (#12014) 03־454049

■ מהנדסים לזמהר טכני מגדנויה, פרלנית רספרדית. טלפון: (#12794) 03־243848

■ דרוש טכנאי בעל נסיון בתחזוקת מערכות אוטקה. 052־35111 (#13260)

■ לשרותי הדם של מגן־דוד־אדום, טכנאי מוסמך או הנדסאי בעל נסיון. 03־822212/3 ,03־823777 (#14386)

למפעל להדפסת מדבקות דרוש מנהל יצור. לפנות בצירוף פרטים מלאים כולל נסיון ושכר מבוקש בכתב לת.ד. 30466 ת"א עבור מנהל יצור. (#14539)

■ ל.מטא" טכנאי אלקטרוניקה לחצי משרה בתחום האודיו. (#14639) 03־441313

■ דרוש טכנאי סלולריות, לשרות חוץ, נסיון הכרחי. 03־282978 (#15322)

■ מנהל עבודה/הנדסאי מכונות ייצור, נסיון בעבודות פח כבדות, פלדה ויתכים. 03־239134 (#15384)

קורס טכנאי מיקרו מחשבים ב.מכללת לרוי". 03־285151 (#15864) 03־292602

■ לחברת מעליות טכנאי רציני בעל ותק, רשיון חשמל, למתאימים תנאים מצויינים, סודיות מובטחת. (#16843) 03־863628

■ בוגר מגמת אלקטרוניקה, אחרי צבא, לעבודת תיקון מחשבים. (#17961) 03־650705

■ טכנאים הנדסאים עד 28, בענפי האלקטרוניקה, המכונות, הסים הפלסטיקה, הממכת והתקשורת – לקליטה (לא בשכירות) בקיבוץ יפתח!! 069־44396, בעבודה. (#18409)

■ לשרותי רדיו אלחוט בע"מ, דרוש טכנאי שרות לטלויזיה צבעונית. (#20095) 053־22252

קורס לשרטוט בעזרת מחשב מערכת אוטוקד למהנדסים ולמתקדמים "לרוי הנדסה" 03־285151 (#20237)

■ לחברה לקירור בכתוח ומיזוג אויר מהנדס מבניה, טכנאי + נסיון. ת.ד. 1631 סבניה. (#20489)

■ הנדסאי לפיתוח טכני לשרטוט והפעלה מערכות תכנ. 03־415951 (#21148)

■ דרוש טכנאי/הנדסאי חשמל, לתכנות חשמל תיקונות, על ייצור מערכות חשמל מבוקנות. (#21481) 03־492132

מנהל ייצור מנוסה, למפעל הלבשה "סריקופקס". (#21668) 03־373295/6

■ טכנאי מיזוג אויר, בעל ידע ונסיון של שנתיים לפחות. "ממאר־אר", מיום א', 03־298877 (#21785)

■ מהנדס מיזוג אויר, בעל ידע ונסיון של שנתיים לפחות. "ממאר־אר", מיום א', 03־298877 (#21793)

■ דרוש טכנאי אלקטרוניקה, לשרות במערכות שמע, דרוש נסיון בתחום. (#22238) 03־732044

יהלומים ותכשיטים

■ לימוד שיבוצו!! ברמה גבוהה!! דרוש צורף צריג ומנוסה בהרצליה!! 052־558296 ,052־83482 (#20597)

■ מייגנים קבוצת למעלה, לאבנים יפות, בתנאים טובים. 03־374101 (#21741) – חוי.

■ לרציניים/ות ללמוד מקצוע ביהלומים, התעסוקה מובטחת. (#6020) 03־793180 בבוקר.

■ סיימנים למטה משולשים ווסקים. בתנאים טובים: (#8093) 03־909334

■ למפעל לתכשיטים, עבודות רציניות וקבועות. 03־656194, בז־ פרנ"א. (#10499)

■ דרושים פועלי אבקטר הביליס. טלפון: (#11152) 03־7510188

■ דרושים פועלים לטייגנים לכל החלקים, אבנים קטנות ויפות. (#11449) 03־919548

■ דרושה קבוצה לטייגנים, תנאים טובים, מולות במקום. (#12814) 03־268513

■ להשבה בתוך מפעל עובר ושוד 5 עד 10 מולות. 03־7513190 (#18396)

■ טייגנים, (כל החלקים) בתנאים טובים, לרציניים. 03־372816 לשרבי. (#19073)

■ לבית מלאכה לתכשיטים במרכז תל־אביב דרוש מנהל עבודה, לניהול צוות עבודות, רצוי רקע טכני. (#19075) 03־611453

■ דרוש צורף מעולה. 03־621932 לבקש את ישראל. (#20888)

■ דרושים פועלים אבנקרט מכוני + לוטש דהנייקס + ברלנזריים. (#20952) 7512095

■ דרושים, מעל לטיינים, לכל החלקים, בתנאים טובים. (#21902) 03־9222872

מהנדסים

■ אדריכל/ית הנדסאי/ת שרטוט/ת + נסיון למשרד אדריכלים ברמת השרון. 03־475136 (#6492)

■ למשרד תכנון, מהנדס אינסטלציה, 5 שנות ותק לפחות. (#10789) 03־656949

■ מהנדס/ת מיזוג אויר, נסיון כ־4 שנים במקצוע. 03־380546 (#14333)

אדריכל נסיון 5 שנים בתכנון, קורות חיים בכתב יד לת.ד. 983 קריאון. (#15776)

■ חישובי כמויות והמחיר ע"י מהנדס בנין מנוסה. לטלפן לאחלי"ד דוד כהן. 03־442452 (#17148)

■ למשרד אדריכלים בצהלה אדריכל + שרטטת מנוסים. 03־5460733 ,03־451038 (#17405)

■ למשרד מהנדסים, דרוש מהנדס מפקח, לעבודות בנין. לפנות לת.ד 39127, ת"א מיקוד 61391 (#18881)

■ לאדריכל נוף, דרושה אדריכלית, נסיון בתכנון הנוף. 03־235560 (#19308)

■ לגיתנאפה למוצרי עץ: דרוש מהנדס תעשייה וניהול מנהל/או עם נסיון, להכנון וניהול הייצור. 03־613923 ,03־613248 תמר. (#20256)

■ דרוש מהנדס חשמל מחשבים לטיפול בבקרים מתוכנתים כולל מכירות ואפליקציות. (#21744) 03־7519150

■ מהנדס תכנה, בעל נסיון בפיתוח במחשב י.ב.ם פ.ס.י בקון אסיזו. (#22963) 03־9234483

דרוש מהנדס/הנדסאי אלקטרוניקה, עם נסיון של שנתיים, באחזקת מכונות סי.אן.סי. 03־257591 ,03־210805 (#9398)

מהנדס/הנדסאי בניין צעיר לעבודה בפיקוח וניהול הביצוע (מזוק שנה אחת) 03־494097 (#10465)

מוכרים/ות

■ דרושה מוכרת לחנות אופטיקה באזור תל־אביב, לפנות לאברהם ת.ד. 7092 פתיה. (#3523)

■ לחנות תכשיטים בגוב"ג דרושה מוכרת בעלת נסיון + שפות. לעבודה במשמרות. 02־233235 (#8616)

בהרצליה, עבודת מנוסה + המלצות, בענף הרהיטי למשרה מלאה, לבקש את חיים. 052־22868 ,052־33688 (#14046)

■ מוכרת צעירה, לחנות חדשה לאביזרי אופנה, בדיזינגוף. (#18526) 03־293648

■ למפעל "סריגוסיל" דרושות מוכרות (משרה חלקית). לפנות לנר אפל, רח' הרכבת 32 תל־אביב, (הכניסה מהרכבת). (#21172)

■ דרושה מוכרת לאולם תצוגת רהיטים. תנאים מצויינים!! (#23545) 03־245222

■ דרושה קופאית דחוף משעה 14:00־20:00 בערב, בפתח־תקוה. (#6206) 03־707969

■ לחנות יוקרה בענף הרהיטים ברמת־גן, דרוש מוכר מנוסה לניהול החנות, תנאים טובים למתאים. (#6377) 03־372769 ,03־721349

■ לחנות עודי בתל־אביב, רמת־גן ובחיפה, דרושים מוכרות/ים מנוסים, מתלמדות/ים לאחר צבא. בת"א 03־296601 ,03־296795, בחיפה 04־339293 (#6739)

■ ל.פמלסקי" דיזינגוף סנטר, דרושה מוכרת. 03־204607 (#10059)

■ ל.פראיי" בדיזינגוף, מוכרות מנוסות בלבד. 03־459896 ,03־242727 (#10681)

■ לחנות ספרים בכפר סבא דרושה זבנית קבועה. 052־23316, בערב: (#11456) 052־26447

■ בהרצליה לבית־טבע, דרושה מוכרת משרה חלקית, עדיפות לטבעונית. 052־88005 (#11687)

■ מוכרות מנוסות אחרי צבא לצורכי הלבשה בקניון איילון. (#11718) 03־793695

■ מוכרת מנוסה, לחצי משרה, לבוטיק "סיאסטה" בהסתדרות 18 פתח־תקוה. 03־9326024 (#12186)

■ דרושה מוכרת מנוסה להלבשה לחצי יום. 03־292947 (#12466) 03־299498

בקניון המרכז לחנות "רינסיק" דרושה עובדת מקצועית לאגרות שעונים. נסיון הכרחי. (#13485)

■ ל.אופנת מרים" דרושה מוכרת מנוסה מ־09:00־17:30. (#13633) 03־656682

■ לדיסון אוברזון בוטיק, דרושה מוכרת מנוסה, נשים בעלות הופעה נאה, דוברות אנגלית/צרפתית, לפנות אירה 03־440418־9 (#14706)

■ לחנות ספרים דרושה עובדת אחראית בעלת נסיון, ידע באנגלית. 03־476608 ,03־739335 (#14714)

■ דרוש לבית אופנה "הום" אלנבי 31 ת"א, מוכר מקצועי ורציני למחלקת חליפות לגבר. לפנות אחה"צ לצבי רוזה. (#15074)

■ ל.בית־החלומות" ברמת־השרון, דרושה אשת מכירות, דוברת אנגלית/עברית, תושבת הסביבה לעבודה במשרה מלאה (מפוצל), תנאים טובים. 03־402428 (#15525) 03־480761

■ לאופנת ג'ינס, דרושה מוכרת מנוסה לעבודה. טלפון: (#15779) 03־813015

■ דרושות שתי מוכרות לחנות. טלפון: (#15901) 03־7513874

■ לאופליה, מוכר מנוסה לקוקים, למשרה מלאה. בערב: (#15938) 03־425559

■ מוכרת לחנות הספעל לבגדי ילדים, "ביני אקסטיק", פלורנטין (#16622) 03־822520 .40

■ דרושה מוכרת לנעלי ילדים, בכיכר המדינה. 03־264958 (#17198)

■ מוכרות ברשת בתי מלבו מכובדות בנסיונים, חיפה, חדרה, הרצליה, ראשל"צ, ת"א, ב"ש ונבנים. עבודה קבועה. 03־9323078 (#18037) 053־99010 ,03־427483

■ דרושה מוכרת לפרפומריה בנוה־אביבים, לשעות אחה"צ, (עד 40). 03־725013 ,03־421765 (#18997)

■ ל.מרכז־ההבריאות" בדיזינגוף סנטר, מוכרות לחצי משרה. (#19126) 03־298946

■ דרושה מוכרת רציניה עם אפשרות לניהול חנות לבגדי תינוקות. רשת מיוחדת בענף המזונות, לרציניות. 03־7513582 ת.ד. 7156 (#19402) המרכז.

■ לקונדיטוריה בתל־אביב, מוכרת 30+, לפה"צ ועובדת לקונדיטוה. (#19475) 03־412285

■ ל.עלי אור" מוכרת נעלים מנוסה, תנאים טובים, דיזינגוף 118. (#20217) 03־245443

■ בחנות במרכז רמת־גן, מוכרים/ות מפוצל + חצי משרה. (#20300) 03־7519555

■ דרוש מוכר בעל נסיון לחנות היטלים. (#20328) 03־703934

■ דרושים מוכרים/ות להלבשת ג'ודראס, דיזינגוף 163 תל־אביב. (#20511)

■ לרשת שטיחי ראובן, דרושים אנשי מכירות, למתאימים תנאים מצויינים. 03־9230406/7 (#21469)

■ מוכרת לחנות "תומר" בדיזינגוף סנטר 777, משרה מלאה, אחרי צבא. (#22090)

■ מוכרת אחראית ומנוסה, לחנות הלבשה בפתח־תקוה, לאחה"צ. (#22259) 03־911648

■ לחנות אופטיקה בפתח־תקוה, מוכרת מנוסה, ליום שלם. (#22361) 03־9328377 בערב.

■ לאופנת הבינגיג נשים וילדים, דרושות מוכרות בעלות נסיון, לחנות בבני־יהודה מ־10:00־14:00, ומ־14:00־18:00. טלפון: (#22608) 03־246435

■ דרוש/ה מוכר/ת מנוסה למשרה מפוצלת לחנות צילום ואלקטרוניקה. (#22655) 03־784302

■ מוכרת מנוסה, לאופנת קריליק, בפתח־תקוה, 14:00־20:00. (#23426) 03־919596

לחנות רהיטי יוקרה ברח' הרצל, דרוש מוכר עם ידע בארכיטקטורה ונסיון מכירות בענף הרהיטים. תנאים טובים למתאימים. 321186, בבית: 827085 (#16668)

מורים וגננות

מורה מנוסה לכלכלה, הכנה לבגרות, תיכון בגבעתיים. (#12937) 03־741589

■ דרושה מורה לפיתוח בכור רך או לאוריגה. 03־256759, בבוקר. (#18736)

■ למושב דרוש/ה מורה למסגנר אורגן. טלפון: 052־36433 (#19820) 052־36478

■ קיבוץ באזור חדרה, מחפש מורה בכיר/ה לאולפן עברית, במשרה מלאה: בבוקר: 063־74429, בערב: 063־74363 ,063־74111 (#20785)

לפרמיה דרושה לחנות ברמת־גן, דרושות: מדריכות (רוקחת) בנושאי פרמיה, עדיפות לבוגרות סמינר. (#20868) 03־729523

לך על בטוח
לוח מעריב

■ מורות/ים המנות לשיווק, תוכניות היסכון לאוניברסיטה, עבודה חלקית או משרה מלאה, שכר עד 1,500 לכל חלקי הארץ. (#6813) 052-541946

■ מורים למוזיקה מאזור המרכז והדרום, לחברה חדשנית ומתפתחת. 03-806739, 03-796279 (#11672)

מורים לאנגלית להוראת מבוגרים, לעבודה חלקית בשעות הערב. שנתיים נסיון לפחות, לאזור תל־אביב, פתח־תקוה, נתניה ובאר־שבע. 03-903215, (#13506) 03-900153

■ בסבינן, מורה מדריך/ה לכתות ארב בעל/ת רכב לשעות הצהרים. (#15430) 03-351819

■ "למכון־שפה" מורים מנוסים לאנגלית, עדיף ידע במחשב. (#15902) 03-991238

■ בפתח־תקוה, דרושה עוזרת לגננת. 03-705531, אחה"צ בערב. (#17214)

דרושה, מורה לאנגלית, לחצי משרה לביה"ס בקיבוץ געש, בבוקר: 08-442838, בערב: (#19467) 08-442409

■ דרוש/ה מורה מוסמך/ת הוראת אנגלית בבי"ס תיכון אזורי "עיינות ירדן" בקיבוץ עמיר המיועד בעיני ועליונה + הכנה לבגרות, מגורים באזור, אפשרות באזור הקיבוצים הקרובים. טלפון: 069-40541, 069-47328, אחרי שעות העבודה: (#20151) 069-47322 עמי בהן.

■ מורה לאנגלית מסחרית/בוקאית, נסיון של שנתיים לפחות, לעבודה מעניינת. 03-900153 (#21306)

■ לישיבת תיכונית בתל־אביב, דרושים מורים למשרות חלקיות במקצועות, אנגלית וכימיה. בדבר פרטים לפנות לטלפונים: 03-224112, 03-241709, משעה 10:00-12:00 בבקר, 9234933 בערב. (#18384)

■ בחיפה, טבריה, ירושלים, חדרה, נתניה ובאזור המרכז דרושים מורים אקדמאים בגילאי 30-40, בעלי נסיון מוכח בהוראה פעילה במקצועות הומניים ומעוניינים בימים/בהיכון במשך 5 שנים לפחות. המועמדים יוכשרו להדרכת נושא מעניין המשתלם בשעות הערב. 03-909870, 03-900153 (#12984)

מכירות

■ למפעל תעשייתי בענף המשחקים באיזור אשקלון, מכירה + נסיון למנהל המפעל. 055-81226 עד 13:00 (#7698)

לחברת יבוא יצוא, דרושה מקדמת יבוא־קורספונדנציה, ידע טוב באנגלית רצוי גרמנית ואיטלקית + וותק הנסיון, ת.ד. 2113 ת"א. 61020. 03-7511771, 03-7515604 (#12154)

■ לחברת יבוא דרושה מזכירה כתבנית באנגלית, שעות העבודה 08:00-15:30, ביום שישי 08:00-13:00. 03-479477 (#17096)

למשרד קבלנים בנתניה, דרושה מזכירה לאחר צבא + נסיון בהדפסה, שעות מפוצלות. (#19141) 053-32597

■ דרושה מזכירה כישורית לחצי משרה, אחה"צ + הדפסה. (#19452) 03-660723

■ למשרד מהנדסים בע"מ דרושה מזכירה לחצי הפסקה 7, קרית אריה פתח־תקוה. 03-9234254 (#19703) 03-9232837

■ פקידה בכירה!!! בעלת נסיון בביטוח (מוביעות) ממלקה אלמנטרית נסיון מוסף של 15 שנים בבנק, מעוניינת בעבודה מתאימה ללא הגבלה בשעות ומן!!! (#20522) 052-26469

■ למפעל פלסטיק בבנר אזור צרמת תל השומר, דרושה מזכירה. (#21084) 355174

■ לחברת תכנה דינמית ברמת־גן: מזכירות, דיבור, הדפסה אנגלית יתרון! 5 ימים 03-730794, לעמי. (#22035)

■ דרושה מזכירה למשרד הקיות, עם ידע בכתבנות עברית. (#23556) 03-290571

■ למשרד רואה־חשבון, מזכירה/כתבנית הבקיאה בניהול משרד. (#23577) 03-226618

■ מזכירה רצינית מסודרת, למשרה מלאה. 03-223006, מ-20:00-22:00 (#23581)

■ מזכירה לסוד יבוא, בוגרת, לאחר שירות צבאי, הדפסה, נסיון. (#6031) 03-430333

■ דרושה בירושלים מזכירה בוגרת תיכון, לפחות, לתפקיד הדרכתי בתחום הספורדאות, לפנות טלפונית: 02-714158, 02-718925, (#6266) 02-714182

■ לאגודה למלחמה בסרטן דרושה: מזכירה ללשכת המנכ"ל, עדיפות תנתן לשפת אם אנגלית, נא להתקשר מ-2 בנובמבר לטלפון: 250361 עוזר/ת פרסומים, עדיפות בנסיון בכתיבה עתונאית. בקורות חיים בכתב, נא לפנות לכת: חלקית ההסברה ת.ד. 20018 תל אביב 61200 (#6882)

■ בתל־אביב, למשרה חלקית בשעות אחה"צ, מזכירה עצמאית, אחראית ומסבילה, ידיעת אנגלית, הדפסה טובה. (#7852) 03-472707

מזכירה יעילה, בעלת נסיון, הכרת הלכי יבוא, הדפסה עברית אנגלית, ליום עבודה מלא. 03-9230955, 03-9234362 לנוריבי או אורנה. (#7894)

■ מזכירה נעימה, אחראית ומסודרת לניהול ביה"ספר ללימודי אורגן, בשעות 14:00-20:00, חנות "בלי־זמר" בקניון אילון. להתקשר: 653665, 03-652069 (#7967)

■ מזכירה בעלת נסיון, למשרה מלאה, שפת אם אנגלית, כולל הדפסה עברית ואנגלית על מעבד תמלילים. 03-402430 (#9125)

■ לעיתון "עולם האופנה" מכירות מערכת בעלת הופעה + הדפסה + תהה"ש + כושר ארגון כוז ארט. (#9458) 03-283532

■ מזכירה/כתבנית למשרד עו"ד. (#9590) 239036, 221816

■ מזכירה מנוסה כולל הדפסה, ליום עבודה 8:00-16:00. (#9750) 03-238206

■ לרופא נמן בתל־אביב, מזכירה מנוסה, למשרה מלאה. (#10313) 03-337283

■ למפעל אלקטרוניקה בבני־ברק, דרושה מזכירה למשרד המפעל. נסיון קודם, יכולת הדפסה בעברית וידיעת השפה האנגלית-הכרחיים, 5 ימי עבודה בשבוע, טלפון: (#10467) 03-784212 מיום ג'.

■ מזכירה בכירה דו לשונית, לאחר יבנה ואשדוד, לפנות בכתב לת.ד. 2702 נתניה, ומודיעין (#10580)

■ מזכירה לחברה קבלנית + נסיון בהדפסה למשרה מלאה. (#10606) 03-228536

■ סוכן + רכב, לחברת שווק, עדיפות למנוסה. 052-557971, (#10669) 052-546894

■ דרושה מזכירה עם ידע בהנה"ח הושבת איזור ראשל"צ/חולון/בת־ים. (#11052) 03-9611148

■ בפתח־תקוה, לחברת יבוא, מזכירה אנגלית עברית + הדפסה. (#11059) 03-904237

■ מזכירה רצינית לעבודה, עדיף מנוסה. 03-865922, 10:00-14:00 (#11082)

■ מזכירה למשרה חלקית, שפת אם אנגלית. ת.ד. 624 רחובות. (#11210)

■ דרושה פקידה בעלת נסיון, לשעות אחה"צ "ישקר" 03-426293 (#11376)

■ למשרד בת"א, דרושה מזכירה כללית ומרכזיה ליום עבודה מלא, 5 ימי עבודה בשבוע. טלפון: (#11636) 03-336043

■ מזכירה למחלקת יבוא, בוגרת מלאה, לאחר שירות צבאי, הדסה. (#11780) 03-430333

■ למשרד פיננסי בתל־אביב, דרושה בחורה/אישה לתפקיד מזכירה, יעילות למוד הכרחיים. (#13570) 03-613607

■ לסוכן־דור־ארוה, מחוז כרמל, מזכירה עם נסיון. 04-511373 (#14219)

■ למשרד עו"ד מזכירה כתבנית ליום עבודה רצוף. 03-203684 (#14307)

■ ל"קידום": פקידות, כתבניות עברית, עבריות־אנגלית, מזכירות עברית, עבריות־אנגלית, מעבדות תמלילים, מפעילות טלקס. (#14359) 5462805/6

■ למשרד עו"ד דרושה מזכירה כתבנית, לחצי יום. 03-5101031 (#15271)

■ לחברה עתירת מדע, מזכירה כתבנית עברית־אנגלית מנוסה לכל הביצוע כל עבודות המשרד, 5 ימים 8:00-16:00 03-827532 (#15369)

■ למוסדות ביטוח בתל־אביב דרושה מבכירה/מנהלת משרד, בקיאה בטיפול בביטוח, נסיון קודם הכרחי. טלפון: 03-241217 (#15494)

■ לחברה בהרצליה דרושה, מזכירה בכירה, בעלת יוזמה ויכולת ניהול ובצוע של משרד, הדפסה מעולה, עברית אנגלית, (הרדימל), ידע בסיסי בהנהה"ש. 03-374178 (#15761)

■ למשרד עו"ד דרושה מזכירה כתבנית מנוסה עם ידע במעבד תמלילים. 280085, 284819 (#16136)

■ למשרה חלקית אנגלו־סכסית, שליטה בהדפסה באנגלית, עברית (רצוי) + מסוף ליחסי ציבור/מכירות. לקידום לוקה מוסיקלית. (#16732) 03-323751

■ מזכירות בכירות, כתבניות עברית אנגלית. ת.ד. 31015 תל אביב. (#17151) 61310

■ מזכירה דוברת לישיבה תיכונית בשעות לחצי משרה. 052-29929 (#17193)

■ דרושה מזכירה + אנגלית + הדפסה למשרד בצפון ת"א. (#18543) 03-229246

■ לחברת יבוא, שווק ושיווק, מזכירה + ידע בהנה"ש, יבוא הדפסה עברית־אנגלית. (#18741) 03-7516142/3

■ לחברה בתחום התעשיה המתקדמת העוסקת בייצוא, דרושה למשרה מלאה, מזכירה למחלקת השיווק, בעלת שליטה טובה באנגלית. 03-4909489 (#18748)

■ למשרד עו"ד דרושה מזכירה + הדפסה. 03-258825, 03-267545 (#19099) מ-14:00

■ מזכירות חברה מנוסה, עברית־אנגלית, לעבודה מעניינת, לאזור הרצליה. "א.ג.ת" 03-280078 (#19212)

■ לעורך דין מזכירה כתבנית, נסיון במעבד תמלילים הכרחי, לאחר הצהרים + שיפי בבוקר. (#19354) 03-268480, 03-258035

■ מזכירה לניהול משרד הדפסה עברית/אנגלית, כושר ארגון הכרחי. מקום העבודה אזור יהודה. (#19513) 03-358765

■ לבעלי ביול מזכירה בעלת שליטה באנגלית כולל הדפסה + הפעלת מחשב ומעבד תמלילים. (#19596) 03-330360

■ למשרד עו"ד, דרושה מזכירה כתבנית, יודע במעבד תמלילים לשעות האחה"צ. 03-201742 (#20326)

מזכירה כתבנית למוסד ציבורי לתפקיד מעניין במשרה מלאה, לפנות מיום א' ליעקוב. 03-826391, 03-835282 (#20359)

■ מזכירה מעולה, לניהול משרד, עצמאית, הדפסה עברית מעולה, ידע בהנהה"ש, יכולת עבודה בלחצים, רקע במדעי ההתנהגות יתרון. נא לפנות בכתב ת"ד ל"רבה", רח' המעין 42 גבעתיים, מיקוד (#20521) 53377

לעו"ד מזכירה לאחה"צ + ידע בהדפסה 03-260126 מיום ראשון. (#20624)

■ למשרד עו"ד, דרושה מזכירה כתבנית למישרה מלאה. (#20757) 03-5462214/7

■ דרושה קורספונדנטית באנגלית. 03-882750, 03-840809 (#21072)

לחברה מסחרית בתל־אביב, דרושה מזכירה מנוסה, ליום עבודה מלא, 6 ימים, כולל הדפסות עברית, ידיעה טובה באנגלית. 03-429604 (#21232)

למשרד עו"ד דרושה מזכירה בעלת נסיון + הדפסה, מ-8:00-16:00, אי"ה'. 03-237633, 03-247697 (#21259)

■ דרושה מזכירה כתבנית השולטת באנגלית ועברית, כולל הדפסות ועבודות משרד כלליות. (#21740) 03-7519146

■ למשרד הנדסי, מזכירה, מיידית, הדפסה טובה הכרחית. (#22736) 03-249018

■ מזכירה, נסיון שנתיים לפחות, ידע בהדפסה בעברית, נסיון בעבודה עם מחשב יתרון, העבודה במשרה מלאה. 03-650276 (#22769) 03-656825

מזכירות חברה, הכישורים הדרושים: עברית, אנגלית, מעבד תמלילים, נסיון בנהול עצמאי של משרד. 03-280780 (#23018)

■ בתל אביב למפעל דינמי, ידע באנגלית והדפסה. 03-219826 (#21199)

לחב.ב. מכוניות מוצרי פרסום, ברמת־גן, מזכירה אנגלית/עברית עם נסיון. 03-735126, בערב: 03-723514 (#17124)

■ מנהל/ת משרד לחברת יעוץ ברמת־אביב, ידע בחשבונאות ושרות בנהוש, אפשרות לא משרה. לפנות בכתב לת.ד. 39446, ת"א 61393. (#8546)

מחסנאים

■ דרוש מחסנאי לעבודה באזור התעשיה: רמת־החייל, לטלפן: (#17015) 03-490150

■ למפעל "אדרת" שומרון (מול קרני שומרון), שכר מחסנאי/תחזוקן, מוסמך, 7:30-15:30, רצוי רשיון על מלגזה. להסעה: הרצליה, רעננה, כפר־סבא, פתח־תקוה, נתניה. המבורה מובטחת!! 052-554446 לשרה. (#10183)

■ דרוש עובד מחסן, לטבריה שיווק, ברחוב החשמל 13, ת"א. לפנות לאילנה עד השעה 13:00. (#10308)

■ למפעל באיזור התעשיה בהרצליה דרוש מחסנאי טכני, בגרותו קודם מכונים, עם נסיון של מספר שנים, בניהול מחסן ממוחשב, ידיעת אנגלית הכרחית, לפנות בכתב לת.ד. 18041, ת"א 61180 (#11638)

■ למפיץ מלוחה ברעננה, דרוש מחסנאי, רישיון ג' הכרחי. (#11702) 052-448212

■ מחסנאי חלקי חילוף לרכב, למרכז השמאל רכב באזור בני־ברק, משרה מלאה, (עבודה קלה). (#11707) 03-780563

■ לשיזוהיי פילוס דרוש מחסנאי מנוסה בענף האלקטרוניקה. (#12853) 03-383231

■ למפעל־דור־אזום, דרוש אחסנאי בעל נסיון, הבק"ם לידיה התנהלות באזור, רישיון נהיגה – חובה. 03-346434, 03-345490 ל. בקשה (#14358)

■ מחסנאי מנוסה + רשיון ג לעבודה במחסן מזון ממוכן. (#14451) 03-9242888

■ להוצאת ספרים, דרוש מחסנאי לאחר שירות צבאי, משרה מלאה. (#14668) 03-613729, שמואל.

■ מחסנים ועוזרי מחסנאים, לעבודה אחראית ומעניינת קבועה ותנאים "אושי" 03-241855 (#16871)

מחסנאי/מפ"ס להמחסן מכירות, בחברה מחשבים. טלפון: 476225, 498430 לזיוית. (#17019)

■ דרוש עוזר למחסנאי, חש לצוד ובהשר גופני. 03-808734, 03-805320 (#19678) לרב.

■ מחסנאי אחראי ומנוסה + רשיון נהיגה, מהרצליה־נתניה. (#21052) 03-623536

ל"אותמת ברוך" דרוש מחסנאי. נא לפנות 03-661211 (#21700)

■ ל"מסוף שלטים" דרוש מחסנאי, ידע תקשין בניהול מחסן. לפנות לחזיל. 9-9230477 (#22428)

■ דרוש בחור לעבודה במחסן + רשיון נהיגה, לפנות: צ'יקו, אילת 18 תל־אביב, 9:00-17:00 (#23375)

מסעדות ומלונאות

■ לקפה מסעדה בהרצליה־פיתוח, דרושה למבירות סטודנטיות. (#17876) 052-70100 מ-10:00

■ למסעדה יוקרה בר־יובן, מלצריות מנוסות, אחרי צבא. (#729) 03-233466

■ דרושה בחורה למטבח "יעלי", לפנות לוזוף המליל 5 רמת־גן. (#14747)

■ לרשת מסעדות "מיזמי" דרושים מנהלי מסעדות בגילאים 25-35, הכשרה תינתן במקום. (#15182) 03-496115

■ למנה באנגלן תל אביב דרושות מלצריות, בארבעה האמבה. טלפון: 03-444003 מ-20:00 משה. (#15468)

■ ל"הנובליה", דרושות, צעירות אחרי צבא, לעבודה בהגאות ממנה מסבנה. 03-289339 (#19279)

■ דרושים/ות עובדים/ות לקפיטריה בקמיאון תל־אביב, עבודה במשמרות, פרטים במקום עד 14:00 (#19330)

■ למסעדה/ברום ת"א, דרושות, מלצריות, תנאים טובים. 03-839413, 03-423556 (#22400)

■ דרושים עובדים אחראים ומסורים כולים למסעדה צמחונית. (#22694) 03-240258

אחזקת מסעדות נקיון חדשי בהחלים ביתיים מוזדים, שטיפי אקמונים, מודסות, בשות, ולחמים, מלווש וקט וכל "בהל אחזקה". (#23136) 03-338461

■ למסעדה בגבעתיים, דרוש/ה טבח/ית מעולה, ומלצר/ית. (#21348) 03-742092, 03-320312

מפיצים ומקדמי מכירות

■ אם את/ה דינמי/ת בעל/ת כושר שכנוע מעוניין/ת לעבוד כסוכן מכירות, פנה אלינו. 03-7511795 (#39)

■ ליבוץ אחמת נשים דרוש, שוכן עם נסיון. 03-829582 (#6438)

אנשי מכירות מנוסים בעלי רכב פרטי/מסחרי לשיווק מוצרי קפה ושוקולד באזור גוש דן, השרון, נתניה, חדרה, אשדוד, אשקלון, קרית גת, אילת. 03-916491, 03-912965, 03-909803 עדיפות לבעלי נסיון קודם בענף ובעלי קרביות הד. שלמה. (#10483)

■ אנשי מכירות לאזורים הדרום – אשקלון, תנאים טובים. (#10559) 055-23361

■ דרושים אנשי מכירות + נסיון, לפרקים, רווחים גבוהים. (#11425) 03-614477

■ סטודנטים!!! 100 ש"ח ליום באלקטרוניקה מבוקשים!!! 03-234204, 03-241644 (#14081)

■ סוכן להפצת אגודים, רצוי עם רכב. 03-375982, 03-373706 (#14748)

■ סטודנטים לעבודה בשעות הפנאי למוצר בלעדי בישראל. (#15592) 03-2043334/5

■ לחברת שיווק, דרוש איש מכירות, לתערוכת תמרי בניין במפם הארץ. תושבי המפם בעלי רישיון ג' יפנו: 03-384430, לקביעת ראיון. (#15826)

■ דרוש סוכן ראשי המנופה + רכב לענף המבצעים. 03-372127 (#19340)

■ למוקד אמין דרושים מקדמי מכירות לאזור חולון, בת־ים, ראשון לציון. 03-853608 (#19524)

■ דרושה סוכנות למוצרי קוסמטיקה, לקוסמטיקאיות, משכורת + אחוזים. 052-23263 בערב. (#20011)

■ לסודעתן, צעירים/צעירות מוכרים דינמיים, עם/בלי נסיון, לקידום מכירות בענף הפירסום. (#21117) 03-38-36-38 לדני.

■ למפעל שקיות ניילון, סוכנים/ות מכל הארץ, רשיון חובה, משכורת + אחוזים. 03-5560612, 03-5560586, 03-802117 (#21258)

■ דרושים לעבודה קבועה 1. סוכן למכירות מוכבות ומבצעים. 2. סוכן למוצרי פרסום לקידום מכירות. בעלי נסיון בלבד יעשו טלפונית. (#21382) 204585

■ לחברת שיווק, דרושה אשת מכירות, בעלת הכנה, רכב מסחרי חובה. (#21661) 238237

■ לחברת מחשבים בת"א, דרוש איש מכירות, תנאים טובים למתאימים, עדיפות לבעל מחשב אישי. לפנות בכתב ת"ד לת.ד. 6214 הרצליה. (#21738)

■ דרושים סוכנים/ות עצמאים בעלי רכב, בכל הארץ – להפצת המבצעים מפא חדש. 03-330461 (#22160)

■ סוכנים/ות עצמאים + רכב, בכל הארץ להפצת בובות בד. (#22456) 03-778419 בבוקר.

■ מקדמת מכירות מנוסה להפצת מישחת מזמנים, שכר + אחוזים. (#23541) 052-541946/7

■ דרוש סוכן מכירות עם רכב, להפצה בלעדית בחנויות של מוצר חדש בענף המטבלים, רווחים מצויינים למתאימים. 03-285291 (#23644)

■ סוכן/ת לדברי ערב בעל/ת נסיון + רכב. 03-7510265, (#4689) 03-268997

■ לחברת מחשבים דרושים אנשי מכירות צעירים ונמרצים, תנאים טובים למתאימים. (#6100) 03-335862/3/4/5

■ דרושה בחורה נמרצת בעלת נסיון במכירות, לאזור חדרה ונתניה, שכר עד – 1500 ש"ח בחודש. 052-541946/7, לבקש את שמעל. (#6770)

■ ל"מוקד אמין" בחולון, דרושים, מקדמי מכירות מנוסים. (#7609) 03-853608

■ סוכנים עצמאים + רכב, להפצת מוצרי פרפ. 03-9612177, (#7624) 050-22432

■ בפתח־תקוה, לחברה ליבוא צבעים לסמנות, דרוש סוכן מכירות. רצוי עם נסיון קודם. 03-9230271, 03-9232636 (#7675)

■ איש מכירות לנהה"ש ושיווקי מחשב, אפשרי חלקי. 03-651543 (#8671)

■ דרושים, סוכנים מנוסים, למכירת להדין מבית לבית, הכנסה גבוהה. 052-28790, לדרור בערב. (#8977)

■ לחברת יבוא דרוש סוכן עצמאי המכירות עם שוק ארקים ותיקים. (#9510) 03/611224, 03/612904

■ ל"טוסייטין בגבים"!!! איש/ת מכירות + רכב/ת לטובה משרה מלאה 03-5461565, 03-5460515 (#9939)

■ דרושים מפיצים וסוכנים, עבור מערכות אודיו־וידאו בזוקי "ליזום בכר", אפשרות לבלעדיות אזורית, דרושה השקעה ראשונית. פרטים למר אבן. 03-664823 (#10569)

■ דרוש סוכן למכירה קומתקציה נשים רצוי + רכב. 03-664598 (#10806)

■ דרושים סוכנים הפיצים/ות לעבודה מלאה או חלקית, בכל רחבי הארץ. 03-425603 (#10873)

■ לחברת יבוא של תכשיטי אופנה דרושה מקדמת מכירות. (#11393) 03-915840

■ ל"אלפר" אתמת נשים ונבריה, דרושים סוכנים לכל הארץ, רכב מסחרי ונסיון הכרחי, מחזור גדול. (#11459) 03-380967

■ לחברה גדולה דרושים/ות אנשי מכירות מנוסים, לבכירת מוניה פרסומית חדשה, לעדי בתים באזורים: נתניה, כפר־סבא, רעננה, הרצליה, רמת־השרון, פתח־תקוה, רמת־גן, תל־אביב, בת־ים, חולון וראשל"צ, אפשרות לרווח גבוה. שעות עבודה גמישות, לקביעת ראיון להתקשר: 03-706161 לשרון. (#11508)

■ אשת מכירות, דוברת גרמנית מרושלמת, גיל 30 ומעלה, (#11825) 053-34730, 053-34624

■ דרוש מקדם מכירות לחלקי רכב. פרטים מלאים לת.ד. 36562 תל־אביב. (#12261)

■ לחברה דינמית המוכרת דרושים/ות אנשי מכירות (למכירה טובה ומכירה באות, אנטולומטיות בעלות נסיון קודם במכירות ושיווק. ב. אנשי מכירות לנסיון בטלפון אחה"צ. ג. אנשי מכירות מבית לבית, למחר אחוזים/ות משכורת + אחוזים. טלפון: 03-293131, 03-285577 (#12311)

■ דרושים סוכנים + רכב, למוצר חדש, רווחים גבוהים, בעמק חיפה ובאר־שבע, מיום א'. 02-417398 (#12621)

■ להוסקסט סוכנ/ת לקונפקציה + רכב ונסיון. אלנבי 90 (#13016) 03-624736

■ סוכני דברי מתנות ותיירות, המעוניינים לצרף מבחר גדול של המוצרים, פוסטרים, קלאסיות, מודיעיות ולמירוטת בסיחור, במחזור הכתובה להתקשר לאוחגן, אילנה 03-657001 47, 03-657112 (#13711)

■ דרוש מפיץ לכיסוי מיטה לאזור פתח תקוה השרון ולאזור חיפה והצפון. 03-9228013 03-875495 בערב 14:00-08:00 (#14254) 03-799943

סוכן מכירות/מפיץ למכונות חומרי נקיון, לעבודה באיזור תל־אביב והמרכז. עדיפות לבעל נסיון בשטח זה, רכב וטלפון. לקביעת ראיון לפנות: "השמיר" 03-374113, לבני אדיש או הול. 03-245152 מוסל. (#14735)

לפרוייקט פרסומי אנשי מכירות בעלי נסיון, תנאים מעולים. (#15078) 03-235344

■ דרוש סוכן לטקסטיל בעל מקצוע ידוע. 03-623066, 625893-03 (#15613)

■ ל"מידוטיה" דרוש איש מכירות לדורי שמש, בעל רכב, עדיפות לבעלי נסיון בענף. 03-776011/5 (#15820)

■ מעודדשים בעלת הופעה נאה וכושר ביטוי מטולה בעברית/רצוי אנגלית מטפה, כדוילות מכירה לטונים מנוכל בענף המזון בכל חלקי הארץ. המוצאות הלמקינה לפי קופת נסיון, שכר הולם + הוצאות נסיעה. 03-333902, 04-704428 (#15823) 02-228558

■ "שיל דיתה" בכפר־סבא, דרושים אנשי מכירות מנוסים עם רכב. (#15857) 052-22076

■ דרוש איש מכירות לענף בתי הטבע, רכב הכרחי. 055-32756 (#15891) 055-50206

■ לתושבי חולון הסביבה סוכנים/ות להפצת ספרים בלעדיים, רווחים גבוהים מאוד. 03-895817 (#15903)

■ לפרוייקט בינלאומי, דרושים מקדמי מכירות + ידע בשפות. (#15937) 03-382763

לחברה מסחרית בענף הצילום, דרוש סוכן אחרי שירות צבאי, רשיון נהיגה, ידע אנגלית, מגורים איזור תל־אביב. לפנות בכתב תב יד לקורות חיים, ת.ד. 692 תל־אביב 64521 (#15982)

■ ליבוץ אתמת נשים, דרוש/ה שרברט + רכב, נמרץ/ת. רצוי עם נסיון קודם לקביעת ראיון. טלפון 03-624898, מ-10:00-16:00 (#16012)

■ לחברת זנ.את אינטרנשיונל בע"מ, דרושים מפיצים למוצרי צריכה, בעלי רכב מסחרי. (#16444) 03-874410 אחה"צ.

■ מקדם/מקדמת מכירות עצמאי/ת (לאיזור המרכז) עם רכב, עבור חברה מבוססת בענף האופטיקה. דניל (#16458) 03-220277

■ דרושה מקדמת מכירות מנוסה, בעלת השכלה ורשיון נהיגה מאזור פתח־תקוה והסביבה, במשרה מלאה. למתאימה תנאים טובים. (#16782) 03-9233315

■ לחברת קריסטלים דרוש/ה סוכן/ת מכירות + רכב, להפצת שעונים, עדיפות לבעלי נסיון. (#17003) 03-283993

■ ליבוץ משחקים, סוכן עצמאי + רכב מסחרי ונסיון בשיווק. (#17043) 03-820760

■ דרוש איש מכירות בעל רכב להפצת טוטר דיו למדפסות מחשב המוכרים ממעים, עדיפות תינתן לבעלי נסיון בענף המחשבים. 03-9233081, 03-9223949 (#17544)

■ דרוש/ה סוכן/ת מקצועי/ת המשה להפצת אמנה אלמנטית לבתי לקוחות. 03-459389 (#18001)

לביצוע פרוייקט ארצי בתחום הפרסום, דרושים מקדמי מכירות, גם למיגור הערבי, אפשרות לרווחים גבוהים, רכב חובה. לפנות, טלפון: 03-246103, למאיר. (#18102)

■ לחברת ייבוא ושיווק דרושים מפיצים, סוכנים לאזור תל אביב ירושלים, חיפה, למוצרים בלעדיים חדשניים. 03-952127 (#18681)

■ מקדמי מכירות, טלפון – שכר בסך + אחוזים. 03-337511 (#19017)

■ מפיצים/ות למכירות בתריג מעץ, לכל הארץ, רווחים טובים. 03-7510632, בין 09:00-14:00 (#19062)

■ דרוש סוכן נמרץ רצוי עם נסיון בשטח כלי בית + רכב, תנאים טובים למתאימים. 03-660120 (#19122)

■ למסעדה יוקרתית בהרצליה־פיתוח, דרושים/ות מקדמי מכירות. (#19154) 052-70100

■ לפרוייקט פרסומי, דרושות רוכשות מודעות מנוסות, תושבות השרון. (#19361) 052-447371

רוכשי/ות מודעות לעיתון מקצועי, רצוי מרות לשעבר. (#19448) 03-919789

■ לחברה לשיווק מוצרי צריכה המזון לזיוות כחמה, דרושים מכים עצמאיים, רכב תרבותית, לפי גות בערב: 03-9328977 (#19764) 052-425353

■ ליבואנים 40 שנה דרושים נציגי מכירות לכל הארץ, חובה 3 שנות נסיון + תעודת בגרות + רכב, קורות חיים, לת.ד. 9111 ת"א מיקוד (#19780) 61090

■ לקניס יבואנים דרושים סוכני מכירות מנוסים, ללבני נשים, לאזור המרכז והדרום, תנאים טובים. (#20054) 03-824302

■ לחברה תוקה המתמחה בשיווק אנציקלופדיות וסדרות ספרים, דרושים אנשים מכירות, רווחים גבוהים ביותר!!! 03-622703 (#20355) 03-612948 לאלי.

■ לחברה בענף חומרי הניקוי, דרוש מקדם מכירות חריץ ואחראי, בעל כושר ביצוע ויוזמה קשרים, בעל השכלה תיכונית, גיל עד 30 נא לפנות בכתב לת.ד. 1977 ת"א 61019, עבור "מקדם מכירות". (#20979)

■ איש מכירות צעיר ונמרץ, לאזור השרון והצפון. 053-85574 (#21122)

לחברה מסחרית בת"א, דרוש איש־מכירות מנוסה לציוד טכני, דרושה ידיעה טובה באנגלית. (#21244) 03-429604

■ לעיתון "עולם האופנה" דרושים/ות מקדמי מכירות, טובים בשטח הפרסום והאופנה. (#21322) 03-282557

לחברה לשווק מל"ן, דרושים/ות אנשי מכירות דינמים, למשרה מלאה, בעלי רכב, שפות, ויכולת התבטאות. "ישקר". (#21478) 03-426293/7

■ לחברה צעירה ודינמית בענף השיווק, דרושים מקדמי/ות מכירות מגיל עד 28, בעלי נכון ויוזמה, משכורת קבועה + בונוסים, בתום לאחר 6 חודשי עבודה. לקביעת ראיון. 03-379969 מיבל. (#21502)

■ איש שוק למוצרי בידור הארץ מוכר בחנויות ובבניות, למפעל גדול בחולון. (#21629) 03-801121/3

■ לבית אופנה, דרושה מקדמת מכירות. 03-482766, בערב. (#21928)

■ יבואן מכשירי כתיבה, מחפש סוכן + רכב. לאיזור השרון. (#21959) 02-430191

■ דרושים אנשים, לסבירת אביזרי אופנה, מבית לבית + סוכן מכירות לירושלים בלבד. 03-992085 (#21971)

■ לחברה דינמית המוכרת דיילות ועומדת מכירה בכל חלקי הארץ בסיס + אחוזים. 03-495661 (#22097)

■ סוכן/ת מכירות צעיר/ה + רכב, אר קטנוע, להפצת מוצר חדשני, תושב בת־ים והסביבה. "שגיאל" (#22919) 874030

■ לחברה לשווק חומרי נקוי דרושות דיילות לשעות השיווק, העבודה במשמרות, בוקר/אחה"צ. 03-5461590, 03-5460192 (#22936)

דרושים מפיצים וסוכנים עבור מערכות אודיו וידאו בזוקי "ברמס בזוה" אפשרות לבלעדיות אזוריות. דרושה השקעה ראשונית, פרטים למר אבן. (#23072) 03-664820

■ האם אתה סוכן מכירות טוב עם הוכחות בשטח בוא השתלב בנות צעיר ומתריץ בענף הפרסום. 08-230249, 9:00-13:00 (#23075)

■ דרושים מפיצים בעלי צוות דיילות בכל הארץ, להפצת תכשיטים מסוג חדש ומבוקש. 03-330461 (#23488)

דרוש/ה סוכן/ת + נסיון לחברה צעירה ודינמית בעלת ציוד שרות בלעדי בענף הפרסום. (#20684) 03-825337

■ סוכני מכירות לכל הארץ, למוצרים בעלים עמלות גבוהות מובטחות. (#3649) 08-453820

זכות בלעדית!!! לשווק מוצר מזון חדש!!! מחזיקים בעלי משוד ליזת עם קיזה, מתאימות גם מכוניות גלידה מנגנות. 03-493264, 03-496510 (#14644)

מפעילי ציוד מכני

■ מלגזן מנוסה, לעבודה מיידית, תנאים טובים. "א.ג.ת." (#11442) 03-203052/3

■ דרוש מפעיל מעולה!! לטרקטור 950, בבוקר. 03-721275 (#20647)

■ מפעיל לטרקטור פיאט אי.אל 4 או 951 די. 03-857948 שמוליק. (#23583)

■ דרוש מפעיל לג'י.סי.בי.3, מכל הארץ. 052-448242 (#3231)

■ דרוש מפעיל למחפר ג'י.סי.בי, תנאים טובים. 03-834568, (#8515) 052-556647

■ דרוש מפעיל מחפרון מנוסה לעבודה קבועה. 067-63384, (#9544) 067-63132

■ דרוש מפעיל מנוסה למחפר פוקליין בהרצליה. 03-289336 במשרד. (#16438)

■ דרוש מפעיל מעולה ל-955, או ל-950, עבודה קבועה בתל־אביב. (#17497) 03-242949

■ לחברה לעבודות פיתוח, דרוש מפעיל לטרקטור שופל, גלגלים. (#20280) 03-779785

■ לבית קפה בתל־אביב, דרוש מלצר מקצועי. 03-283579, (#20768) 03-285696

■ דרושים מפעילים למשאבות בטון + רשיון, מעל 15 טון. 052-441733, 052-34352 (#22166)

נגרים

■ דרוש נגר הרוסים מעולה בתנאים מעולים. 03-9224220 (#9226)

■ נגר (מכסור צעיר) לעבודה זמנית לפי שעות, לחצי משרה, תנובה, פ"ת. 03-282257 (#15657)

■ לנגריה בחולון, דרושים נגר ועוזר נגר. 03-807759, בעבודה. (#21292)

■ בפתח־תקוה, דרוש נגר לעבודות היתוך על קריתיק. 03-905490 (#3397)

■ דרוש חותך מכסה למסור קריזיק, אפשרות לחצי משרה. (#3958) 03-912137

■ לנגרית הרוסים בת"א, העבודה לפי הצעה. בשרב: 353352 (#5733)

למפעל ברעננה נגרים מקצועיים, תנאים סוציאלים מלאים. (#6123) 052-33607

■ דרוש נגר לעבודות סטנדרט, תנאים טובים למתאים. (#6393) 03-372769

■ למפעל הרוסים מסודר, נגרים מקצועיים להזמנות + עוזרים. (#11009) 03-347662

■ דרוש דחוף!!! נגר לנגריה, בעבודה: 03-800336, בבית: (#11428) 03-5050368

■ דרושים נגרי ריהוט ומקצועיים ועוזרים לעבודות פרוייד ומהרי בנין, תנאים טובים למתאימים. 03-9611910, ובערב: (#11445) 03-5560767

■ מקבל עבודות מיוחדות בנגרות, וצביעה להרסים. דוד יפו־תל־אביב 1. 03-334602 (#14463)

■ לנגרית הרוסים בפתח־תקוה דרושים נגרים מעולים, שכר הולם למתאימים. 5 ימים. 03-9222126 (#14645) 03-9224997

■ נגרים לנגרייה בענף + נסיון 5 שנים בענף. 348745, מיום א' ב-9:00 (#15316)

■ למפעל צעצועים ביהוד, דרושים נגרים. טלפונים: 03-9325977, 03-9325003 (#15504) 03-9324163

■ לנגרית "אודר" דרושים נגרים מקצועיים ומתלמדים, תנאים מצויינים. 03-9611944, 03-5518062, 03-849612 (#15749)

■ לסטבחי מיטל, דרוש נגר מקצועי בית גירון ראשל"צ. 03-9611001, 03-9610881 (#19151)

■ לנגרית מאור שלמה דרושים נגרים מקצועיים, גיל 35. 836695 (#19246)

■ למפעל בכפר־ציונה, דרושים: 1. נגר הרוסים מעולה 2. עוזר לגר 3. טרכיב באזור נתניה. טלפון בבית: (#22803) 08/468105

נהגים

■ דרושים נהגי מיוליות מנוסים, לעבודה קבועה על מכונות חדישות, משכורות גבוהות. (#7525) 03-7518684

■ נהג אוטובוס לעבודה באזור גוש דן. (#18643) 03-9228589

■ נהגי אוטובוס בהרצליה ובפתח־תקוה, ונהג + טרנזיט. (#22562) 08-237890

■ לחברת מיזוג אויר, דרוש נהג שליח + רשיון לקטנוע, באזור התעשיה החדש ראשל"צ, ליד קרית ברנועין. 03-9611148 (#4139)

■ דרושים נהגים בעלי רשיון טמריילר, בעלי־נסיון, בציוד כבד ומנופים, מאזור המרכז. (#5972) 08-236367

■ נהגים לטמיטריילר, בעלי נסיון לעבודה, באזור המרכז. (#9359) 03-395405

■ נהג מנוסה "מכל" בענף חומרי ונקוי הקוסמטיקה. 03-498687 (#9923)

■ נהגי מיוליות, על מכונות חדישה עם קביעה כפולות, לעבודה קבועה. 03-7518684 (#10237)

■ לחברה ליבוא תרופות דרושים נהגים, בעלי רשיון ב' + רשיון לאופנוע לשליחויות + עבודה במחסן. נא לפנות בכתב לת.ד. 1708 תל־אביב. 61016 (#10375)

■ דרוש מפעיל למשאבת בטון – רשיון מיזה מעל 15 טון, אין צורך בהכשרה מוקדמת. טלפון: 03-9230567, אזור פתח־תקוה. (#11444)

■ לחברה ליבוא תרופות, דרושים נהגים אחרי שירות צבאי, לעבודת שליחויות + עבודה במחסן + רשיון ב' ורשיון לאופנוע. לפנות לת.ד. 1708 תל־אביב 61016, בצירוף מספר טלפון. (#12908)

■ ל"שמויר" נהגי נהי, לעבודה במשמרות, בגוש דן. 03-7514433 (#13634)

■ לאמבולנס פרטי בגוש דן, נהג + רשיון לאמבולנס. 03-660669 (#13755)

■ ל"מסיעי־זהב" דרושים בעלי טרנזיטים להסעת עובדים. (#14139) 08-476045

■ נהג ג' + נסיון בחלוקת מזון ועבודה במחסן. 03-9242888 (#14420)

■ לחברת הובלה נהגי סמיטריילר (אמבטיה) נסיון. 03-311763, (#15002) 03-312061

■ נהג מפעיל למיכלית משולבת, שאיבה ושטיפה, מגורים פתח־תקוה, עדיפות ליוצאי יחידה קרבית. 03-9221017 (#15527)

■ ל"המניקנה" דרושים: מנעאי בעל ותק בנמפים הידראולים ונהג משאית עם ידע בהפעלה מנוף. (#15870) 03-372802, 03-373160

■ נהג קולד + רישיון לקטנוע, רצוי נסיון בסביבות. 03-382761 (#15945)

■ דרוש נהג עצמאי עם רכב מסחרי לחלוקת מזון בגוש דן. (#16615) 03-825654, 03-836310

■ למושב אליעד, דרוש נהג למשאית עד 16 טון, חוק, יוצא צבא, מגורים במקום. 067-63729, (#16987) 067-63816

■ דרושים נהגי אוטובוס, מאזור המרכז, בעלי טלפון, אמצלית חובה. (#17199) 03-227416, 03-230842

■ דרושים נהגים למשאיות הייבה, לעבודה בתל־אביב. 03-242949 (#17487)

■ למרמסות עצמון פתח־תקוה, דרוש נהג למשאית הלבה, 25 טון + מנוף-2. 03-9231901 (#18513)

■ דרוש נהג, מעל 15 טון מגוש דן. 03-762381 מ-18:00 (#19370)

■ דרוש נהג למשאית + מנוף לעבודה קבועה. 03-829257, (#19450) 03-723125

■ דרושים נהגים למערבלי בטון ומסימיטריילרים ומפעילי משאבה, בעלי נסיון, מרעננה והסביבה. (#19665) 052-27792

■ להוצאה לאור מוביל/מחסנאי בן 25-30. 03-201001 (#19778)

■ דרושים, בחורים, לאחר שרות צבאי, נא לפנות ברחוב שפרינצק 6, תל־אביב, משעה 16:00. (#19870)

■ דרוש נהג ג' לעבודה יומית. ת.ד. 18148 תל־אביב. (#20335)

■ דרושים נהגי אוטובוסים, תנאים טובים. 052-27677, (#20566) 052-443554/6

■ נהג אוטובוס בעל נסיון מאיזור השרון, לעבודה בחברת "המקשר". (#20679) 052-540204

■ לחברת הובלה דרושים נהגי סמיטרבלים. 03-311763, 03-312061 (#22463)

■ מאסף מרכב, למפל־15 ומל־טרילר. 03-9721954, 03-9721358 (#22480)

ספרים/יות

■ פיניסטית, תלמידה, מניקוריסטית – פדקוריסטית, 5 ימי עבודה. 03-418650 (#9194)

■ לסלון לה/קוק דרושים תלמידים ותלמידות ליום שלם לפנות לטלפון 03-418462 לאבי. (#13184)

■ דחוף! דרושה פניסטית או ספרית לסלון. "יעל" 03-245196 (#20169)

■ דרושה ספרית לאחה"צ, לסטודיו "ביוטיפול" הופעה נאה. (#8955) 052-543543

■ בחולון ספר מעולה + תנאי הרבה טובים. 03-597466, (#11108) 03-842665

■ למספרה ברמת־גן, דרושה ספרית מנוסה לשוחמת. 03-787952 (#13355)

■ דרושה מתקדמת מתלמדת ל"סלון אלי" תנאים טובים. (#14418) 03-455476

■ בסטודיו מהבר, ספר/ית, פניסטים/ית מעולים + תלמידות + קוסמטיקאית מעולה + ציור + פקידות קבלה. 03-237348 (#15989)

■ דרושה ספרית + פניסטית בתנאים טובים, רמת גן, טלפון: (#17344) 03-798805

■ ספרית/פוניסטית, טובות, בתנאים טובים, 5 ימים. (#20460) 03-320049

■ לסלון ליזה בתל־אביב, דרושה מתלמדת, ספר/ית, רציני/ת. (#20516) 03-229250

■ בהרצליה והבני־ברק, דרושים/ות ספרים/ות ומתלמדים/ות, תנאים טובים. ביום 03-703856, בערב: (#21535) 052-546328

■ בסלון "דניאל" הרצליה, פניסטית לספרה. 052-544444, שלחה (#22402) 8013

■ למספרה "אני ואת" תלמידה בעלת הופעה רצינית. 03-340590 (#22712)

עובדי בנין

■ דרושה קבוצת טיח וקבוצת ריצוף לעבודה באיזור ת"א. (#3444) 03-265294 לגידים.

■ לקבלן שיפוצים, דרוש עובד עצמאי לעבודות גבס, בניה, טפוח וניהול עבודה. 03-449780 (#10536) 16:00-20:00

קבלני שלד וטפסנים למתנת צבאי בשביבות רחובות. 03-730521, 03-723184 (#19559)

■ דרוש עובד בנין, טלבוויזק, לעבודות נגר. 03-202527 (#22075)

■ לחברת בניין מנעאי לעוזר צרויה, לעבודה בהרצליה. 03-846109, 03-5562543 (#23591)

■ לחברה קבלית לאינסטלציה, דרושים: שרברבים ועוזרים, עבודה באזור רחובות ותל־אביב. (#13440) 052-72004

דרוש מנהל עבודה לבניית ומסלת וטיפוסים באיזור המרכז. דרושים רצפים לעבודה בתל־אביב. 03-440528 (#16929)

■ לחברת בניה ארצית, דרושות קבוצות טפסים מאורגנות לעבודה ברמת־אביב, עם המלצות, לפנות ליוסי/יובל, 03-265294 (#22177)

■ דרושים קבלני משנה לבניית וילות. 03-9367225 מיום א'. (#22544)

■ ל"צנרת מאיר בע"מ" דרושים אינסטלטורים, לעבודת ציבוריות, 5 שנות נסיון לפחות. (#23359) 03-379683

עובדי מוסך

■ מכונאי רכב + נסיון לרכב בנזין, סוכנות ראשל"צ. 03-995643 (#11349)

■ למבון מ.מ.ם. ליד הקניון רמתגן, דרושים בתנאי רישוי רכב ומכונאי רכב. 03-780892 (#15805)

■ מכונאי רכב, בעל מקצוע לרכב פרטי, תנאי עבודה נוחים. טלפונים: 5591106, 802155, "שירות וילכם". (#20409)

■ למוסך "אפרודי" חולון, השמלאי רכב מנוסה, אפשרי גם פנסיונר, לשיפוץ סטרטרים ואלטרנטורים. (#20436) 03-809630

■ בפתח־תקוה, דרוש פועל למוסך לגירים אוטומטיים, אחרי צבא. 03-914286 שכטנמר 33 (#22166)

■ דרוש חשמלאי רכב מוסמך, תנאים טובים. 052-441138 בעבודה. (#3143)

■ דרוש מכונאי מעולה, לעבודה במוסך בדרום ת"א. 03-658334 (#6694)

■ חשמלאי רכב בעל נסיון, 5 ימים בשבוע. 03-217962 (#7163)

■ למוסך מרצדס באור־יהודה, דרוש מכונאי דיזל מעולה. (#7529) 352707

■ למוסך בפתח־תקוה, דרושים מכונאים עצמאים, משלם כלבד! (#8544) 03-913548

■ ל"רכב ישראלי", מכירות רכב משופץ, דרושים פחחים לרכב למיוחש, תנאים מעויינים, פרטים מכירות רכב־אריה. 03-825718 (#9892)

■ מכונאי בזין + דיזל, לעבודה מיידית, תנאים טובים, "א.ג.ת." (#11555) 03-203052/3

■ למוסך דיאמנס הגל, באזור בני ברק דרושים: חשמלאי רכב מעולה בעל נסיון, ומחסנאי לחלקי חילוף לרכב, משרה מלאה, (עבודה קלה). (#11741) 03-780563

■ מבון מפעלי ברמולוגיה ללקוח: מכונאי רכב כבד, בראשל"צ. 03-240-996, 03-229751 (#11742)

■ למבון לבינוי פרונט דרוש מכונאי רכב בעל נסיון, תנאים טובים. (#13500) 03-258676

■ ל"שמויר" חשמלאי/מכונאי רכב. סוג 2, לעבודה במשמרות. (#13607) 03-7514433

■ דרוש מכונאי למלגזות דיזל, 3 שנים נסיון הכרחי, תנאים טובים למתאימים. 03-9612032, (#14978) 03-9611335

■ מכונאי לאוטובוסים למוסך מרכזי מוטוניצ'י, כרמלה. 08-229407 (#15541)

■ למוסך ברמת־גן, דרושים מכונאים, תנאים טובים למתאימים. (#15886) 03-701647

■ למפרודה מיזאו למכוניות דרוש זוגר רכב + עוזר. 03-659005 (#19085)

■ דרוש מנהל מוסך באיזור המרכז, נא לפנות בצירוף קורות חיים ומספר עבודה ובצירוף תמונה לת.ד. 1060 רמת השרון. (#19417)

■ לחברת דוד צ'פניק ובניו יבואנים של מלגזות וטרקטורים, דרוש מכונאי מאיזור המרכז. טלפון: 03-216204/5/6 לפנות לאבי מיום ראשון. (#20902)

■ למוסך מרכזי גדול דרושים: 1. מכונאי רכב בכירים. 2. מכונאי רכב מתחילים. תנאים טובים למתאימים. טלפון: 03-7791117 (#21170)

■ 1,200 דולר נטו, לפחחים מקצועיים, באיזור פתח־תקוה – "קרדו". 03-222874, 03-225545 (#21772)

■ למוסך כתדר דרושים מכונאי רכב, המתמחים בפולו ושיפוץ + נסיון 5 שנים. 03-823732, (#22510) 03-826208

■ דרוש מכונאי לטובאנד אחרי צבא. 03-372564, 03-379278 לאחר תן. (#22697)

■ מקצועי בעל נסיון בדיאגוסים ואגודים. 03-900577, בבית: (#22816) 03-9234961

■ למוסך גדול באיזור ת"א, דרושים: חשמלאי רכב מוסמך, מכונאים בעלי נסיון קודם במכוניות סיטרואן ופוגו. 03-7512836, או בכתב, ת.ד. 213 בני־ברק, עבור "מוסך". (#23097)

■ דרוש זגג רכב ומתלמד לזגגות רכב. לפנות: 03-339497 (#9240)

■ דרוש מוסמך לביזוני פרונט, תנאים טובים. 03-258676 ובערב: (#13504) 03-494684

■ דרוש עובד לקרבורטורים מאזור ת"א חולון 03-5560777, (#10888) 03-803174

■ למוסך ציוד מכני, מכונאי דיזל בעלי נסיון, בתנאים טובים למתאימים. 03-911958, 03-900735 (#3364)

עובדי מתכת

■ לחברת מיזוג אויר דרוש עובד לייתוך כיסוף + מסגר + עוזר + עוזר לצבעי, באזור התעשיה החדש ראשון לציון ליד קרית ברנועין. (#6293) 03-9611148

■ דרושים מפעילי כרסמות סי.אנ.סי. בעלי נסיון מוכח + תכנת סי.אנ.סי. תנאים מעולים למתאימים. (#6590) 052-553877

■ לאיזור הרצליה מלגזן לעבודה מיידית, תנאים טובים. תיגבור (#11005) 03-282257/8

■ צבעי מתכת למפעל באיזור תל־אביב + נסיון מוכח (ותיק, תנאי שכר טובים. 03-813949 (#11826)

■ מסגר בנין מקצועי + מסגר אלומיניום. 03-881972, 03-821151 (#13044)

■ דרושים כרסמים חרטים, בעלי נסיון. לפנות: 374453 (#14294)

■ דרוש רתך מג או לארגון לאלומיניום. 03-335773 ציון או סימטוב. (#15202)

■ כרסם חרט, בוגר בי"ס מקצועי. (#17472) 334319, 334781

■ למפעל עבודות אלומיניום בפתח תקוה, דרושים פועלי ייצור + נסין. (#20486) 906959, 901597

■ למפעל עבודות אלומיניום דרוש מנהל ביצוע לעבודות חוץ, אחראי על צוותות, הדרכה תנאות, ובערב: 03-906959, 03-901597 (#20717) 9225925 רפי.

■ ל"טכנו־סיקור" בבתים, דרושים חרטים כרסמים, מיידית. (#20823) 03-5514011, לשוקי.

■ דרושים: עובד לעבודות מתכת בכבשים ומסגר למבלטים, אפשרי פנסיונר. 03-372997 (#20931)

■ למפעל לייצור ברזים, דרושים עובדים עם רקע טכני. (#23631) 03-787003, 03-780298

■ למפעל בפתח־תקוה דרוש מסגר מעולה, לעבודה קבועה ומסודרת. (#3388) 03-900735, 03-911958

■ לחברת מיזוג אויר דרוש עובד לחיתוך ברזל מקצועי על משור מהיר, באזור התעשיה החדש ראשון־לציון ליד קרית ברנועין. (#6236) 03-9611148

■ למפעל בחולון דרוש חרט או כרסם בעל נסיון. 03-806094/5 (#6608)

ל"תחרוט תעשיות בע"מ" דרוש כרסם מנוסה, רתך – מסגר. הסדנא 18 חולון. טלפון: (#7076) 03-805696

■ חרט/כרסם, בעל נסיון, לבית מכונות המושבה. 08-414001 (#6740)

■ מסגרים מנוסים, לעבודה מיידית, תנאים טובים. "א.ג.ת" (#9363) 03-203052/3

■ דרוש מסגר מכני עצמאי ידע באחזקת מתקנים וקריאת תכניות. טלפון: 03-9223551/5 (#9692)

■ חרט בעל נסיון, בתנאים טובים למפעל בתל־אביב. 03-254568 (#9945)

■ טכנאי מכונות, לעבודה מיידית (ללא נסיון) לתקופת עבודה ממושכת, תנאים טובים, הסעות + ארוחות. תיגבור – 03-297840 (#10850)

■ כרסמים בעלי נסיון קונבנציונלי, לאזור אשדוד, תנאי שכר טובים, הסעות + ארוחות, תיגבור – (#10869) 03-297840

■ חרטים בעלי נסיון קונבנציונלי, לאזור חולון, בת־ים, לעבודה מיידית, תנאים טובים, תיגבור – (#10923) 03-297840

■ מסגרים קוראי שרטוט וחבנות + ריתוך, לעבודה ממושכת, תנאים טובים, שכר גבוה, תיגבור – (#10985) 03-297840

■ למפעל בקרית־אריה עובד בעל רקע טכני־חשמלי. 9230773 (#11358)

מסגר/הרכשה מיומן לייצור צרות עובדים במפעל לייצור והרכבת מוצרים יחודיים בתחום האוטומציה. 03-335249 (#11546)

■ בגבעתיים דרוש חרט לעבודת אחזקה עם נסיון. 03-740052 (#11666)

■ "וידקס הנדסת מכונות בע"מ" דרושים למפעלנו כרסם (חרט) להפעלת הרוויוולר בורו, כרסם מכסה לייצור חלקי מכונות, מסגר מכני לבניית מכונות. לפנות לטלפון: 03-362510, או במקום רח' שבזי פינת מוהליבר, אזור התעשיה יהוד. (#11679)

■ לסאמרי אווש, מסגרים מקצועיים + עוזרים עם נסיון. (#13012) 03-337578

■ דרוש מסגר מתחיל. 03-9220883, אבנר דן – קרית אריה – פתח־תקוה. (#13188)

■ למפעל מתכת בחולון בוגר בי"ס מקצועי או נסיון בענף מבלטמות, תנאים טובים. 03-804236 (#13476)

מגן מעליות בע"מ פתח־תקוה, מסגרים, רתכים, למשרה קבועה. 03-9247777 (#13866)

■ רתך סי.או. 2 + נסיון לתקופה ממושכת, תנאים ושכר טובים. "תגבור". (#14558) 03-297840

■ מסגר בעל נסיון, קורא שרטוט לעבודה ממושכת, שכר גבוה. "תגבור". (#14585) 03-297840

■ לחברה ישראלית לאשפה ביבה, דרוש מכונאי אחזקה למכונות טקסטיל. טלפון: 08-439021/5 (#14767)

■ בלוד דרוש מסגר בנין מנוסה, לעבודה קבועה. 08-224864, בערב: 03-344190 (#14832)

■ למוסך להיתוך מערבלי בטון באזור, דרושים: מסגרים. 03-5561888/9 מ-16:00-18:00 (#15060)

■ למפרנס הדרום בע"מ מסגר לבוט"ל ביהוד תנאים טובים!!! (#15108) 03-995762

למפעל העשייתי בתל־אביב, דרושים: עובד ייצור/מפעיל רתרים, תנאים טובים למתאימים. (#15608) 03-798854

■ דרוש חרט, כרסם, 1,000 ש"ח לחודש. 03-9230102, 053-96050 (#15611)

■ דרוש חרט־כרסם, לאחזקה במפעל, בעל מקצוע עם נסיון של 10 שנים, עבודה מעניינת (לא ייצור הבוני. "ראראמבר" בע"מ לבר דה 2 תל־אביב. (#15928)

■ למפעל, מסגר מתחיל או מקצועי. לפנות לדודי: 03-289117 (#16768)

■ למפעל מתכת, מסגרים בעלי נסיון. טלפונים: 03-805260, (#16810) 03-809324

■ מסגר (עריעות לעבודות אלומיניום) בתנאים טובים. 03-984649 (#17166)

■ באיזור התעשייה חולון, דרושים רתכים־מסגרים. 03-808730 (#17213)

■ דרוש מסגר רציני, בוגר בי"ס מקצועי, עם נסיון עשיר. תנאים טובים. 03-9221311 (#17553)

■ למקבעים בע"מ דרוש כרסם מעולה לעבודות העמצויות עצמאי ומנוסה בענף המתכת עם יכולת ניהול צוות כרסמים. 03-829389 מ-9:00-17:00 (#19219)

■ דרוש צבע לעבודת מיזוג אויר, ידע בנוססיות. 866163 (#19223)

■ עובדי ייצור לעבודות אלומיניום + חותך אלומיניום מקצועי. 03-217756, 03-217830 (#20485)

■ מסגרים מעולים ידע בקריאת שרטוט חובה, עבודה ל-6 חודשים, תנאים טובים, טלפון: (#20810) 03-9225321

■ צעירים, רקע במספנות ועבודות גירוסקופ, לעבודה קבועה. 03-444427, ובערב 03-481103 (#20816)

■ לאי.בי.אם. הרצליה מפעל לעיבוד שבבי דרושים ראשי צוותים להפעלת מחרטות וכרסומות CNC מדוש נסיון קודם, העבודה במשמרות, תנאים טובים, 5 ימי עבודה בשבוע, לפנות: (#21225) 052-559124, לצביקה.

■ מסגרים כללים מעולים גם בקבלנות ובשעות גמישות. (#21623) 03-801121/3

■ ל"קידום" חרטים קונבנציונלים + טבלטים מנוסים בשכר גבוה. (#21783) 03-222874, 03-225545

■ דרוש, מסגר כללי, לעבודה קבועה, לצלצל בערב. 03-347934 (#22414)

■ ל"מסוף שלטים", דרוש מסגר לעבודות מתכת וקונסטרוקציה, קריאת שירטוט, חובה. לפנות לחיל. 03-9230477/8/9 (#22519)

■ משחזר מעולה למספנות עטלה, אפשרות לשותפות בלי השקעה. (#22759) 370510

לך על בטוח לוח מעריב

■ בגולם דיר, בחובות, מסגר מק, ט"א 08-464295 2. (#22960)

■ מסגר/בנק ארגון/צבעי מוסך בבנין מכונות. 03-9222130 (#23282)

■ מסגר לפעל מתכת באזור התעשייה בחולון. 03-806277 לסוניק. (#13415)

עובדי ניקיון

■ עובד לניקיון בבנין משרדים. לפנות: יהודה 34 תל-אביב, ק"ג, חדר 327. לפנה"צ. 03-338379, 03-337829 (#7407)

■ ל"טלרייד" שרותים לתעשייה בע"מ, דרושים/ות עובדים/ות נקיון, לשעות הבוקר ואחה"צ בתי דיקן חולון וה"ת, הסיעת, אדי-מת תנאים סוציאליים. סיוע ג', חולון 03-5573056. לשרו, השבי-סים 26, פ"ת 03-9262265 לפי מיקוד. (#11341)

■ דרושים עובדי נקיון אחה"צ בחולון (ליד בתי הקולנוע) בי-ער"א הרצליה. 03-587343, 03-852743, 03-804809 (#18028)

■ דרושים/ות עובדים/ות לניקיון + אחד. לעבודות פוליש וניקיון. 03-863608 (#19523)

■ לניקיון משרדים בשעות הערב. צוות לעזרים בתל-אביב בשכר גבוה. 03-572831, 03-998188 (#19587)

■ דרושים עובדים/ות לעבודות נקיון, ליום שלם ולחצי יום. תנאים מצויינים. לפנות ל"שי", אחד העם 90 ת"א, מ-11:00-14:00, או טלפון: 03-797944 (#6193)

■ עובדת נקיון לבנין משרדים משרה מלאה. 03-454897, 03-5461814 (#15265)

■ עובדת לנקיון במקום ליד הבימה. 03-269771 לאבי בערב. (#15363)

■ דרושים עובדים לנקיון חדרי מדרגות בחולון – בת-ים. 03-853608 (#19304)

■ לחברת נקיון, המשב בת-ים וחולון, לנקי חלונות. 03-952781 (#19407)

■ פועלים/ות לנקיון בשעות הבוקר באיזור ת"א. 03-732015, 03-632337 (#20030)

■ עובדי נקיון, בפתח-תקוה והסביבה, מהנדסים, בתנאים טובים. 03-917622 (#20233)

■ עובדות נקיון לתל-אביב ולבנדים, משרות שלמות ולחלקיות. 03-5524093 (#21618)

■ "אומי" דרושים/ות פועלים/ות נקיון באזור חולון בת-ים. 03-853608 (#22499)

■ לקליק דרושים צעירים וסטודנטים לעבודות נקיון, תנאים טובים. 03-491850 (#22898)

עוזרות ומטפלות

■ למשפחה בת"א דרושה מטפלת משק בית, עם לינה. 03-412760 (#3513)

■ בפתח-תקוה, דרושה עוזרת ומטפלת לנקה + עזרה לבנה של (אפשרות לינה וכלכלה). 03-918701 (#6537)

■ בתל-אביב ל', עוזרת בית יומיות, הנוסעה + המלצות. 03-426868 (#6775)

■ בכפר-סבא מטפלת מנוסה + משק בית, 5 ימים, 12:00-16:00, דחוף!!! 052-447746 (#10383)

■ בהרצליה-פיתוח, פליפינית או אנגליה לטיפול בתינוק + משק בית, לינה בבית, מיידי. 052-78272 (#10571)

■ דרושה, מטפלת לתינוקת בת 9 חודשים, מ-07:30-16:30 בהדר-לוד. 052-542392 (#11170)

■ בהרצליה, מטפלת אחראית ילדים – מהל בית – לינה. 052-544943 (#11319)

■ ברמת-אילן, מטפלת לתינוק, יום מלא 6 ימים. 03-343661 (#11845)

■ "סגאר" שרותים למשפחה, עוזרות בית, עם/בלי לינה. 03-658198 (#12072)

■ לאקי"ם-חולון דרושות: 1) מטפלת אם בית, למשרה מלאה או לחצי משרה. 2) מדריכת בית לילדים מגדים, חצי משרה. לפנות בבוקר קרית-חיים, ת.ד. 5361 אקי"ם (לציין טלפון) (#12866)

■ אומר + לינה, לתינוקת 8 חודשים, בהרצליה. 052-542392 (#13051)

■ מטפלת ל-2 (בבית שמר הבן) ברמת-חן, 12:00-16:00. 03-745922 (#14860)

■ מטפלת בצפון תל-אביב, 5 ימים 7:45-15:45. לטלפן בבוקר: 7516907 (#14983)

■ בפתח-תקוה, מטפלת לאשה זקנה + ניהול משק הבית + לינה. תנאים טובים. 03-9220957 20:00 (#15225)

■ ברמת-אפעל, דרושה עוזרת + לינה, תנאים טובים. 03-713639 (#15312)

■ ל"עזרה למשפחה" דרושות מטפלת – לילדים/קשישים ועוזרת משק בית, שכר גבוה. 03-5462805/6 (#16328)

■ ב"שילוב" שכר גבוה לעוזרים/ות בית, מטפלות לילדים/קשישים. 03-243616 (#16457)

■ דחוף! מטפלת עם לינה בשכר גבוה. 03-243616 (#16674)

■ ברעננה, לא מעשנת, לטיפול בבית + ילדים. אפשרות ללינה. 052-29594 לא בשבת. (#16583)

■ ברמת-השרון, דרושה עוזרת בית, תנאים מצויינים, עוזרת לחדשיות, אחראית. 03-654242, 03-774214 (#17290)

■ מטפלת לשניים בני 6, 11, מ-11:45-18:00 בבת-ים + המלצות. 03-790805 (#17360)

■ דרושה עוזרת בית 5 ימים בשבוע. 03-251675 (#19592)

■ דרושה עוזרת 5 ימים בשבוע, יום מלא + בישול מקיון + המלצות. 03-412908 (#19796)

■ בקרית-אונו, מטפלת לתינוקת, 07:30-15:30, בבית התינוקת. 03-350023 (#20840)

■ בתל-אביב מטפלת + אחזקת בית, אפשרות לעבודה בבוקר. 03-421477 (#20864)

■ בסביון, עם לינה, לטיפול בילדים וניהול משק בית. 03-350535, 03-251757 (#21228)

■ באפקה, בחורה לקיון, 3 פעמים בשבוע (תשלום חודשי). 03-429010 (#21236)

■ בגרנט הרצליה מטפלת לבנה, שקטה + עבודות קלות. 03-999961 (#22014)

■ ברמת-גן, בחורה לטיפול בילדים ומשק בית + המלצות, 5 ימים. 03-734035 (#22257)

■ בני-ברק למשק בית + טיפול, 6 ימים, רווקה אחרי צבא. 08-244739 (#23857)

■ כלכלה + 1300 ש"ח לבת 30+, תמורת מגורים ועזרה לקשישה בפתח-תקוה, לינה הכרחית. 03-9227829 (#23617)

■ מטפלת בשתי-אביבים לתינוק + 1 בגן, 6 ימים, המלצות + נסיון. 03-428848 (#3209)

■ דרושה מטפלת משק בית + טיפול בילדה + לינה. 052-21543 (#3597)

■ בהרצליה-פיתוח, מטפלת משק בית + לינה, בערב. 052-78940 (#3782)

■ ברעננה, אישה לכל עבודות הבית, 5 ימים. 052-26725 (#3976)

■ ברמת-השרון, 3 ימים, ניהול משק בית. 03-478224 (#4795)

■ בחולון, מטפלת מנוסה 5 ימים מ-07:30-15:30. 03-5560024 (#6337)

■ ברעננה, מהל בית וטיפול בילד בן 7, 5 שעות. 052-453356 (#6496)

■ ברמת-אביב ג', מטפלת + בישול, לשעתיים ביום. בצהרים: 03-424336, בערב. (#6773)

■ דרושה מטפלת: 07:30-13:00, 6 ימים, מהדאחורים. 052-546466 (#7046)

■ מטפלת לתינוק ברמת-אביב ג', א"ב. 03-419334 (#7484)

■ בגבולה, אשה אחראית + המלצות, לניהול משק בית והשגחה על ילדים, 5 ימים. 03-253813 (#7824)

■ מטפלת + המלצות, 5 ימים, שעות מ-12:00-16:00. 03-264138 (#7862)

■ אישה עם לינה, למשק בית + 2 ילדים + בישול + המלצות. לא בשבת. (#7808)

■ בבני-אביבים, מטפלת לתינוקת + 2 + משק-בית עם לינה. 03-416357 (#8016)

■ דרושה מטפלת מיידי תבית ל', בשעות הצה"צ. 03-424025 (#8587)

■ עוזרת בית מקצועית, שעות מועדו, "מור" טלפון: 03-661520 (#8647)

■ דרושה בחורה/אשה עם או בלי לינה לעבודות בית. 052-77742, 052-85960 (#8683)

■ דרושה מטפלת מנוסה לתינוקת באזור יד-אליהו. לטלפן: 03-396310 (#8813)

■ עוזרת ל"ב בשבוע, בבוקר + המלצות, בכפר-סבא. 052-447655 בערב. (#9298)

■ בחורה + לינה, לטיפול בילדים + עבודות בית בחולון. 03-5579420 (#9690)

■ בחולון עוזרת לפעם בשבוע 7 ש"ח לשעה. 03-881066 (#10450)

■ מטפלת עוזרת נשואה בגנות, ליום שלם, תנאים טובים. 984603, 416162 (#10521)

■ בבני-יהודה, ל"ב קטנים, 6 שעות, נסיון + המלצות. 03-344762 (#10545)

■ לטיפול בילדים (6,4) + עבודות בית קלות + לינה, בהרצליה פיתוח. 052-77581 (#10746)

■ מטפלת לילד בן 6 + עבודות בית, 5 ימים, רצוי קיבוצניקית. 03-476503 (#10779)

■ יוצאת קבוע, לטפל משק בית, לינה + כלכלה. 03-484034 (#10832)

■ דרושה צעירה למשק בית + טיפול בבן 6, ברמת-אילן, 12:00-18:00, 5 ימים. 03-725167 (#10840)

■ מטפלת משק בית בתנאים מצויינים + לינה, מגורים נפרדים. 03-474719 (#10891)

■ בפתח-תקוה, מטפלת ל-5 ימים, לשניים, בשעות הצהריים. 03-911570 (#10973)

■ לטיפול בתינוקת + עבודות קלות עם/בלי לינה ברמת-אביב. 03-418464 (#11019)

■ דרושה להשגחה לאשה מבוגרת + לינה. 03-5529249, 03-888172 בערב. (#11076)

■ בפתח-תקוה, בחורה אחראית למשק בית + ילדה מתוק. בערב. 9224578 (#11192)

■ לקשישה ללינה לילה אישה בודדה – סטודנטית דתית. 252450 (#11728)

■ בגבעת-שמואל מטפלת לילד 8 חודשים, ליום שלם. 03-5322072 (#11812)

■ מטפלת לתינוק במושב סלעית. פרטים במכוניות. 052-36777, 052-36888 (#11909)

■ מטפלת לתינוק בן 6 חודשים, לשעות אחה"צ. 03-425593 (#12013)

■ ברמת-השרון, עוזרת ל-3 ימים בשבוע 07:30-15:30. 03-493926 (#13015)

■ עוזרת רצוי + לינה, מסודרת, כראי. 397377 (לא בשבת). (#13032)

■ בהרצליה-פיתוח, דרושה מטפלת עם לינה. טלפון: 052-70030 (#13573)

■ עוזרת בית בהרצליה ב', טלפון: 052-70765 (#14736)

■ מטפלת לשלושה ילדים, לצהריים ואחה"צ, 3 פעמים בשבוע. 03-253668 (#14741)

■ עוזרת ברמת-השרון, ב-3 בשבוע. 475741 בערב. (#14982)

■ אישה בודדה לטיפול בקשישה נכה וניהול משק בית, תמורת דיור ומשכורת. 03-320527 (#15131)

■ בתכנית ל' דרושה עוזרת בית ל-3 פעמים בשבוע. 03-421248 (#15163)

■ באיזור תל-השומר למשק בית, 3 פעמים 12:00-16:00, 03-716995 בערב. (#15179)

■ מטפלת לשני ילדים למשרה מלאה ברמת גן. 03-730772, 03-764522 (#15228)

■ בפתח-תקוה, דרושה בחורה לניהול בית + קיון ובישול. אפשרות לינה, 6 ימים. 03-900147 לשמו. (#15276)

■ ברמת-השרון, אשה + נסיון, 5 ימים, 2 ילדים. 03-402865 (#15391)

■ בבני-הבנים, מטפלת צמודה, לטפור חודשים, 08:00-16:00, 5 ימים, מנוסה, רק מהסביבה. 03-456910 (#15601)

■ מטפלת לשעות 12:30-17:30, 5 ימים. 03-428582 בערב. (#15616)

■ ברמת-גן, עוזרת משק-בית, 5 ימים, המלצות. 03-7517654 (#15658)

■ תנאים טובים לאוהבת ילדים במושב באיזור המרכז, אפשרות לדוברת אנגלית. 08-226816 (#15700)

■ אישה נעימה לטיפול בקשישה (רצוי דוברת ספרדית) אחזקת משק בית + דיור במקום, תנאים טובים. 03-296846 (#16617)

■ ב"לבנה" מטפלת ל-2, 7 שעות, 5 ימים. 03-418131 (#16694)

■ לנוז – עוזרת בית מנוסה פעם בשבוע, בצפון. 03-228417 (#16713)

■ ברמת-גן, דרושה עוזרת, לפעמים בשבוע. 03-775648 (לא בשבת). (#16734)

■ מטפלת ל-3 ילדים (שעתיים ושמונה ימים בשבוע), באזור קרית-אונו, יהוד, קריאון, לחצי יום. 03-716053 (#16922)

■ לבית חם דרושה מטפלת לשני ילדים ואחזקת בית, כולל לינה וכלכלה, משכורת טובה. 03-768178, 03-764653 (#17132)

■ דרושה אשה חרוצה לנהל משק בית בחולון מ-08:00 עד 14:00, 6 ימים בשבוע, בעלת אחריות ונקיון, למתאימה שכר גבוה. לפנות עד שעה 14:00 לנווית. 03-797639, 03-707065 (#17181)

■ מטפלת אחראית + עזרה לניל 1½ + לינה + המלצות! 052-87630 (#17184)

■ בתל אביב מטפלת (+ עזרה קלה) לבוקר ובחוזה לאחה"צ. 03-255619 (#17202)

■ דרושה לשעות הצהרים לקבלת ילדה מהגן. 03-5512263 בערב. (#17386)

■ מטפלת לקשיש, לבוקר, בבית אבות בקרית-משה – פתח-תקוה, דוברת ספרדית, אפשרי פנסיונרית. 052-70674 (#18071)

■ למשק בית, בחורה עם לינה. תנאים טובים. 052-72732 (#18385)

■ לתינוקת, מטפלת יומיים בשבוע + המלצות, בצפון תל-אביב. 03-440085 (#18568)

■ ברעננה, אישה לניהול בית וטיפול בילדים + לינה. 052-456502 (#18792)

■ בפתח-תקוה, מטפלת + עזרה מלאה בבית, 10:00-17:00. 03-9222572 (#18928)

■ ברמת-השרון, עוזרת ל-3 בשבוע, 4 שעות, המלצות. 03-471311 (#18977)

■ ברמת-השרון, עוזרת + צהרים לילדים מ-8:00-14:00. 03-492486 (#19011)

■ ברעננה מטפלת ל-2 ילדים + לינה (פיליפינית/קיבוצניקית) – או לחצי יום. 052-445962 (#19028)

■ אישה לניהול בית (נקיון גיהוץ ובישול) ל-3 ימים בשבוע. 052-450706 (#19091)

■ דרושה בחורה עם לינה לטיפול בתינוקת ועבודות בית, תנאים מצויינים. 03-223922, בשעות העבודה. (#19405)

■ בחורה למשק-בית + לינה, חובה רשיון נהיגה. 03-474076 (#19630)

■ עוזרת אחראית לכל עבודות הבית + בישול 5 ימים בשבוע, 7 שעות + המלצות. 03-765851, 03-779830 (#19704)

■ בהרצליה, אומר למשפחה מנודה + 2 בנות + המלצות. 052-541444 (#19828)

■ בחולון, מהלת משק בית כולל ניקיון ובישול, 09:30-14:30. בערב. 03-804643 (#20220)

■ בהרצליה, עובדת עצמאית עם לינה + המלצות. אחה"צ 052-77128 (#20258)

■ ברמת-גן, דרושה עוזרת בית, ליומיים בשבוע. 03-741625, 03-749412 (#20290)

■ ברעננה דרושה עוזרת בית לפעמיים בשבוע + המלצות. 03-450913 (#20655)

■ ברמת-השרון מטפלת (רצוי צעירה) לשני ילדים קטנים, פעמיים בשבוע אחה"צ, מגמים בבוקר. 03-403670 (#20814)

■ עוזרת מנוסה ברמת אביב א"ה, 08:30-13:00. 03-417436 (#20818)

■ בגבולה מטפלת + המלצות לתינוקת, 08:00-16:00. 03-470573 (#20841)

■ דרושה מטפלת לילד, עם נסיון, לעבודה קבועה. 03-243616 (#20875)

■ מטפלת לתאומים, לבן 5 חודשים, לא בשבת. 03-229286 (#20982)

■ מטפל/ת לקשיש, במסגרת בית-חולים, אחה"צ, דובר יידיש, רומנית או הונגרית. 03-5056703 (#20983)

■ דרושה אישה, לטפל בגבר קשישים עם לינה. 03-624694 (#21049)

■ ברעננה עוזרת + בישול כל יום, המלצות. 03-657836, 052-454571 (#21057)

■ דרושה עוזרת פעם בשבוע. בשעות 20:00-22:00: 03-457515 (#21107)

■ בהרצליה פיתוח, דרושה עוזרת + לינה, תנאים מצויינים. 052-557591 (#21185)

■ מטפלת לתינוק, מנוסה + המלצות, 6 ימים. בערב: 03-459090 (#21237)

■ בהרצליה טובה, דרושה מטפלת לילד בן 3 חודשים, 5 ימים בשבוע, בין 7:30-15:00. טלפון: 03-402530 (#21305)

■ בהרצליה פיתוח, מהלת משק בית + לינה + טיפול בילדים, תנאים מצויינים. 052-552301 (#21326)

■ בני-ברק, אשה/סטודנטית למשק בית, פעם בשבוע. 03-781458, 03-787947 (#21426)

■ למשק ילדים ברמת-השרון, דרושה מטפלת. 03-470625, 03-402991 (#23817)

■ בבנה ביתך, יבנה, מטפלת ל-3 עזרה + לינה, נסיון והמלצות, תנאים מצויינים. 08-439931 (#21909)

■ דרושה עוזרת ל-5 ימים בשבוע מ-08:00-13:00, המלצות חובה. 03-493852 (#22438)

■ מטפלת רצוי קיבוצניקית לתינוק, 4 ימים בשבוע. 03-217067 (#22452)

■ מטפלת לשני ילדים בביתה א' 12:00-16:30, חמישה ימים. 03-731272 (#22704)

■ דרושה מטפלת/עוזרת צעירה + המלצות, בהרצליה, 4 פעמים בשבוע. 03-664369, 03-661183, 052-544357 בערב. (#22717)

■ מטפלת לתינוקת + עבודות בית + המלצות. טלפון: 03-252024 מיום א'. (#22862)

■ ברעננה, בחורה לאחזקת בית + השגחת ילדים + לינה. 052-446849 (#23000)

■ בחורה/אישה לאחזקת משק-בית, אפשרות לינה. 03-908077 עבודה, 03-9328739 בערב. (#23303)

■ ל"אדם לשרות אדם" דרושות מטפלות מנוסות לתפקיד "אם בית" אצל קשישים, עבודה קבועה ונעימה, תנאים סוציאליים מלאים. 03-5461727/8 (#23437)

■ דרושה עוזרת עם לינה + רישיון נהיגה הכרחי. 03-871405 (#18541)

■ דרושה מטפלת לבן 3 חודשים, עד 16:00. 052-72795 (#17319)

■ בני-סגור 37 מוכן לטפל בקשיש/ה נכה. 03-230841 (#19619)

■ מטפלת מנוסה, לתאומים בגן חובה, מ-12:00 15,45. 03-5563956 (#10522)

■ "אדם לשרות אדם" – טלפונים נוספים לשרותכם, 03-5461727/8 טיפול בבית קשישים, סיוע ברמה אחות. (#11625)

פועלים/ות

■ דרושים טפחים לבית"ר מלוי "בע", רחוב ירושל 4, תל-אביב. 03-822934 (#11908)

■ דרושים פועלים לעבודות בית, רצוי עם רשיון ג', באזור גוש-דן, תנאים טובים. 03-7518684 (#21289)

■ דרוש עובד לנפרטיה – מטפרת ברונטים, רצוי מקצועי. 08-246649 (#10691)

■ פועלת לבית אריזה מצליחים, או חולון. 03-9611932 (#13556)

■ דרושים עובדי ייצור למפעל לייצור קונפקציה קרוש בבת ים. לחיילים משוחררים עד גיל 35, תנאים טובים למתאימים. 03-5511541 (#13737)

■ עובדים למפעל פלסטיק ממוס בפתח תקוה לעבודות יום ומשמרות. 03-9225667 (#13948)

■ למפעל צעצועים ביהוד, דרושים פועלים/ות ייצור. טלפון: 03-9325977, 03-9325003, 03-9324163 (#15479)

פנסיונרים

■ דרוש פנסיונר אחראי לעבודה בתחנה לימוד + טוסו ברמת-אביב ג' ענבי מקומי. 426398 לרדר. (#11922)

■ לעבודת מחסן (פנסיונר צעיר בלבד) לעבודה זמנית, לפי שעות. תגבור. 03-282257/8 (#15756)

■ פנסיונר/קופאי למגרש חניה ל-5-6 שעות עבודה, באיזור רה תקון. 03-621989, 03-623024 (#16352)

■ דרוש לעבודה חלקית פנסיונר-קופאי לעוין בתל-אביב. טלפון: 03-299295 (#19098)

■ פנסיונר לנקות שקילה ורישום ברים, למפעל קרימה בפתח תקוה. 9228012 לחיים. (#11308)

■ דרושים פנסיונרים לחלוקת דואר. "גלי התקשורת". 03-225263 (#13679)

■ דרושים פנסיונרים לעבודה בתיבות דואר באופן קבוע. 03-252026 (#15395)

■ פנסיונר בעל רשיון הליכה, לחלוקה בתיבות מכתבים. (#19054)

■ בפתח-תקוה: בטמלה דרושים פנסיונרים למפעל טכסטיל. 03-903214 בעבודה. (#21893)

פקידות וקלדנות

■ לסוכנות ביטוח דרושה חתמת/מכונת רכב עם נסיון לעבודה עם מחשב. 03-314423, 03-322682 (#3098)

■ פקידה הדוברת אנגלית לחברה ליבוא, שיווק ויצוא. 03-292984 (#6416)

■ כתבנית שפת אם צרפתית אחראית לעבודה אחה"צ להתקשר בין השעות 07:30-10:00 בבקר. 03-229824 (#7026)

■ לש"ת, מזכירה-כתבנית מעולה לאחה"צ, 3 פעמים בשבוע, לפנות בכתב לת.ד. 21500 תל-אביב. (#10862)

■ קלדנית מנוסה לעבודה זמנית, מיידית לפי שעות. תגבור: 03-282257/8 (#10931)

■ למשרד עורכי דין דרושה פקידה/כתבנית 8:00-16:00. 03-254446/7 (#11368)

■ פקידת מדיאגים, לעבודה קבועה, תנאים טובים. "א.נ.ת." 03-203052/3 (#11463)

■ פקידה לעבודות משרד + הדפסה, לחצי יום/שלם. 03-655976 (#12995)

■ כתבניות מנוסות, לעבודה בבית על דיקטפון (טייפ) בצפון תל-אביב בלבד. 03-453438 (#13299)

■ פקידה חשבות תל-אביב בלבד, לעבודה חלקית בשעות הערב, דרוש רכב וטלפון. 03-912774, 03-912093, 03-916185 (#13531)

■ לחברת אלקטרוניקה דרושה פקידה לעבודה מעניינת בעלת אתוס, ידיעה משלמת באנגלית + גיעות, כולל עבודה עם מחשב והנהלות. נסיון קודם יתרון. 03-7511187 (#13775)

■ למשרד מהנדסים בתל-אביב, דרושה פקידה/עבודת תמלילים, לחצי משרה אחה"צ. 03-454131 (#14390)

■ דרושה קלדנית מעבר/עבר כושב עברית/אנגלית, למתאימה תנאים טובים. "גפן" 02-810641 (#14411)

■ קופאים לצויונים בני + 50, למשמרת אחה"צ והערב. 03-292631 (#15996)

■ פקידה יבוא מנוסה ועצמאית, משרה מלאה, 5 ימים בשבוע, קורספונדנציה, אנגלית יתרון, להתקשר לרבקה. 03-331705 (#15799)

■ כתבנית/מעבדת תמלילים חדשה ל-½ משרה, אחה"צ. 03-918111 (#18590)

■ לחברת יבוא, פקידה, שלוטה באנגלית או גרמנית, הדפסה עברית ובאנגלית + הפעלת טלקס, ניהול תיקי יבוא והכנת דקומנטים לסכס. טלפון: 03-333275 – לאיציק. (#18698)

■ למפעל בחולון, פקידה, חצי משרה, כתבנית עברית-אנגלית. 5591930, מיום א'. (#18840)

■ לחברת יבוא ושווק, דרושה, פקידה כללית, בוגרת, אינטליגנטית תמורת + קבלת קהל + מכירות. בוקר. רצוי ידע בטלקס + הדפסה נאה. 03-829401 (#20699)

■ לגמת צעיר כתבנית בשיטה עיוורת (מעבד תמלילים). 03-6604412 (#20821)

■ לש"ת, פקידה – כתבנית לחצי יום באזור חולון. 03-851887 (#21210)

■ דרושות קבניות דיסקטים מודפות, העבודה במשמרות, מקום העבודה בפתח-תקוה. 03-9227908 (#21405)

■ לחברה להשכרה רכב דרושה דיילת השכרה, ידיעת אנגלית הכרחית + רשיון נהיגה מעל שנה, הופעה נאה. 03-247635 (#21440)

■ דרוש פקיד למחלקת מכירות, שיק – שדרות רוטשילד 30, תל-אביב. טלפון: 03-621386 (#23650)

■ מזכירה למשרד תיכנון, 5 שעות, ידע בתמלילים. 03-395579 (#3090)

■ פקידה/טלפוניסטית למשרה מלאה. תנאים טובים. 03-7517421 (#3221)

■ דרושה פקידה בוגרת ואחראית ל"אומי" סוכנות לביטוח, בילו 52 תל אביב. (#5777)

■ ללשכת רואה חשבון בישראל, כתבנית עברית מנוסה לכדורים י.ב.ם, עדיפות לידע במעבד "לויר", משרה מלאה. 03-661114 (#5991)

■ קלדניות לעבודה במשמרות, בוגרות תיכון, לאחר שירות צבאי. 03-430333 (#6062)

■ למשרד ביטוח בבורסה ברמת-גן, דרושה פקידת אלמנטרי. 03-7512166 (#6238)

■ דרושה פקידה אחראית לניהול משרד "אוש". 03-241855 (#6670)

■ כתבנית מנוסה לסדר צילום, רצוי נסיון בקומפאוניס. 03-204598 (#7970)

■ דרושה קורספונדנטית אנגלית גרמנית + טלקס, להתקשר טלפון: 03-811712 (#8012)

■ פקידה דרושה למשרד בשעות 8-1 לפנה"צ. 03-281985, 03-239312 (#8231)

■ בחולון לחברה מסחרית, דרושה מזכירה למשרה מלאה, ידע באנגלית כשפת-אם ועברית. 03-5592261 (#8250)

■ לחברה בצפון תל-אביב, דרושה פקידת הדפסות, שפת אם אנגלית. לשעות אחה"צ מ-14:00 עד סיום גמיש, 5 ימים בשבוע. 03-5460233 (#8513)

■ פקידה לסוכנות ביטוח, עדיפות לבעלת נסיון קודם. 03-204934 (#9412)

■ לחברת יבוא פקידה כתבנית אנגלית שפת אם, משרה מלאה. 03-293210/2 (#9446)

■ לעיתון "עולם האשה" דרושה קלדנית, בעלת נסיון. 03-282557 (#9449)

■ למפעל תעשייתי דרושה פקידה מתחילה בוגרת תיכון, תושבת פתח תקוה. 03-900134 (#9767)

■ דרושה פקידה-כתבנית לעבודה במוסד ציבורי. 03-288224 (#10400)

■ בתל אביב פקידה לניהול משרד + ידע בהנה"ש + הפעלת מחשב. 03-826115 (#10457)

■ למפעל אלקטרוניקה בבני-ברק, דרושה כתבנית אנגלית, שפת אם אנגלית, שעות העבודה: 14:00-20:30, 5 ימי עבודה בשבוע. טלפון: 03-784212, מיום ג'. (#10497)

■ דרושה פקידה זמנית, לחצי יום עבודה, אפשרות למשרה לפני גיזת. 03-336007, מיום א'. (#10647)

■ לחברה קבלנית בפתח-תקוה, כתבנית עברית אנגלית, ידע בפלנות של הנה"ש. 03-9229467 (#10782)

■ לחברה להפצת ספרים, דרושה פקידה/קלדנית, בוגרת תיכון אחרי צבא, ליום עבודה מלא, עדיפות לבעלת נסיון. 03-622887 (#10829)

■ לסוכנות בטוח גדולה, דרוש/ה ליום עבודה מלא, חתמ/ת בעל/ת ידע ונסיון בכל ענפי האלמנטרי, לרבות עסקים, ידע הפקת פוליסות במחשב הכרחי, יש לשלוח קורות חיים והמלצות לת.ד. 20451 ת"א. (#10841)

■ כתבניות תמלילניות מנוסות, לעבודה זמנית, מיידית לפי שעות. תגבור: 03-282257/8 (#10892)

■ למשרד רואי-חשבון, כתבנית מאומנת מעולה, עברית/אנגלית, מעבד תמלילים, ת.ד. 14069 ת"א, מיקוד 61141 (#10935)

■ כתבניות, קלדניות באנגלית (מנוסות בלבד), לעבודה מיידית, לפי שעות לתקופה ממושכת "תגבור". 03-282257/8 (#11040)

■ כתבנית עברית אנגלית מעולה, 5 ימים, יום עבודה מלא. 03-615951, 03-622418 (#11060)

■ לעורך-דין, תמלילנית/כתבנית מעולה + נסיון. 03-292966, 03-294791 (#11163)

■ בתל-אביב פקידה כתבנית, למשרה חלקית, ידע כללי בניהול חשבונות, קורספונדנציה (עריכת להדפסה באנגלית). 03-410985, 03-257621 (#11364)

■ "900 ש"ח לקלדנית (מוסך), אם את מנוסה בהדפסה מגוונת (אותיות המספרים) אחרך את מתעשים. אנו מציעים לך עבודה במקומות מגוונים ומעניינים ותנאים מצויינים כולל כל ההטבות הסוציאליות בזמנך. "סמאפר" ת"א, בן-יהודה 12, א-ה, מ- 8:00-14:00. 03-284128 (#11573)

■ פקיד/ת חשבונות מנוסה למשרה חלקית, רצוי ידע בהנה"ש. 656869 (#11703)

■ לחברת יבוא, קרית-אריה פ"ת, דרושה פקידה מנוסה, ידע באנגלית הכרחי, ש"ע 8:00-16:00. 03-9230222 (#11726)

■ מזכירה כתבנית לעבודה מעניינת ומגוונת (יום עבודה מלא), "תגבור" 03-282257/8 (#11861)

■ לאיזור פתח-תקוה, מזכירה לעבודה מעניינת ומגוונת, יחסי אנוש טובים (יום עבודה מלא בלבד). "תגבור" 03-282257/8 (#11870)

■ לעו"ד תל-אביב, פקידה – כתבנית לחצי יום, בוקר. 03-625685 (#11884)

■ דרושה בוגרת תיכון, ידע באנגלית ונוהל משרד למשקעה לשכת טלפונית. 03-228642 (#11904)

■ למוסד חינוכי, פקידה לקבלת קהל, ידע בהדפסה והנה"ש, ל-6 שעות בלי יום שישי. ת.ד. 4702 תל-אביב, למספר 19. (#12238)

■ לביטוח!!! פקידה, כתבנית לאחר צבא!!! ידע בהנה"ש – יתרון. 03-625522 (#12629)

■ לסוכנות ביטוח בחולון דרושה מזכירה לניהול המשרד, ידע ונסיון הכרחי, תנאים מצויינים למתאימה!!! 03-895693 (#12710)

■ דרושה פקידה – כתבנית בעלת נסיון רב בהדפסה, תושבת פתח תקוה למשרה מלאה (3 פעמים בשבוע, מפוצל). 03-903215 (#12959)

■ למשרד הנהלת חשבונות דרושה קלדנית מנוסה למחשב. 03-652064 (#13005)

■ פקידה משרה מלאה, מיידית באזור דיזנגוף. 03-227511 (#13532)

■ למשרד רואי-חשבון דרושה כתבנית מנוסה עברית עם ידע באנגלית על מעבד תמלילים "לויר" שעות עבודה: 13:00-18:00, תנאים טובים למתאימה. 03-299181 (#13600)

■ שולט/ת באנגלית, להדפסה, במשרד יבוא, ליום בשבוע. 03-379037 (#13645)

■ דרושה פקידה למפעל פרימה בפתח-תקוה. 03-613384 (#13733)

■ לסוכנות ביטוח, פקידה מתחילה, כולל הדפסות, סידורים מחוץ למשרד, 08:00-15:00, יום ו' – 08:00-13:00. 03-611589 (#13782)

■ לחברה גדולה בהרצליה, דרושה פקידה לשעות 11:00-18:00, ידע בקלדנות, מנוסות והדפסה, נסיון מוכח שנתיים לפחות, שכר הולם למתאימה. ת.ד. 50016 תל-אביב, עבור "אל". (#14045)

■ דרושות כתבניות מעולות בשפה העברית לסדר צילום, עדיפות לבעלות נסיון. 03-226650 (#14113)

■ דרושה כתבנית מעולה בשעות 16:00-19:00, 03-824972, 03-838106 (#14258)

■ לחברה מסחרית, מזכירה ידע בהנה"ש, תנאים טובים. 03-5461889, 03-452081 (#14363)

■ לחברת ההיטים יקוקדות בהרצל, פקידה מנוסה לתאום עם טלפים ולקוחות. 03-828774, 03-838444 (#14399)

■ כתבנית עברית אנגלית, במעבד-מחשב, כשתתפו, ללא השקעה. 03-781454 (#14610)

■ פקידה ל-5 שעות שלוטה טובה מאד באנגלית. 03-829335 (#14665)

■ פקידה עם ידע בהנה"ש משרה מלאה בתל אביב. 03-498956 (#14734)

■ פקידה יבוא שלוטה מלאה בהדפסה אנגלית ועברית. 03-498956 (#14752)

■ למשרד לעמילות מכס, דרוש פקיד רשוי עם לקוחות על בסיס אחוזים. לכתוב לת.ד 37113, תל אביב. (#15208)

■ ל"גבב" כתבניות נמצ וטיולים דרושה פקידת טלקס באנגלית למחלקת הזמנות, או לפנות לריאן טלפון: 03-862621 תל-אביב. (#15358)

■ דרושה כתבנית מנוסה לפי זמים לשעות הבוקר. 03-456653 (#15458)

■ למפעל אלקטרוניקה כתבנית אנגלית/עברית מעולה, עזרות למזכירה, נסיון במעבד תמלילים, משרה מלאה. 03-491210, 03-495070 (#15463)

■ פקידת יצוא, שפת אם אנגלית, אזור פתח-תקוה. 03-245222 (#15530)

■ קורסים לעיבוד תמלילים לשיפור ההדפסה. 03-202252 (#15687)

■ לחברה בענף הבניה, ברמת-גן, דרושה פקידת חשבונות למשרה מלאה. 03-7519464 (#15862)

■ פקידה ליום מלא, ידע בהנה"ח + הפעלת מחשב. 03-5317033 (#16014)

■ לחברה צעירה ודינמית דרושות מרכזניות אחראיות ומנוסות לשעות 08:00-13:30, 13:30-19:00. 03-243341 (#16163)

■ פקידה טלפנית לאחר צבא, ידע בהדפסה ונסיון משרדי. 03-281289 (#16279)

■ דרושה מזכירה כתבנית לעו"ד, 5 שעות בבוקר. 03-248598, 03-284737 (#16291)

■ למפעל דרושה מפעילת מחשב, ידע במעבד תמלילים ובהדפסה רגילה, רצוי נסיון. 03-805853 (#16531)

■ לחברה השולחת, משלוחים לחו"ל, פקידה, אנגלית חובה. 332304 (#16611)

■ פקידה מנוסה ואחראית למשרד להפצת ספרים, מ-8:00-16:00. 03-288385, בעבודה. (#16733)

■ למפעל בקרית אריה פתח-תקוה, פקידה + ידע בהנה"ש. 03-9221575. 8:00-16:00 (#16813)

■ לחברת מחשבים פקידה, ידע בכתבנות עברית/אנגלית. טלפון: 03-476225, 498430 לחיים. (#17027)

■ כתבנית אנגלית (שפת אם) ב"לבד-דוידסון", אפשרי לחלקית. 03-209451/2 (#17155)

■ ל"נסיר" מעבדות תמלילים על P.C I.B.M הזמנה א"ב, רצוי ידיעת בע"ל, בתנאים מצויינים. 08-454651, 03-5464514 (#17278)

■ לעבודה חלקית אחה"צ או בערב, מזכירה באנגלית. 052-555869 (#17312)

■ פקידה אחראית לאחר הצבא לאחה"צ, 15:00-19:00. 03-5461565, 03-5460515 (#18031)

■ 2 מרכזניות באיזור הקריון, מ-8:00-13:00, מ-13:00-18:00, הצמי שישי לסירוגין. 03-791103 (#18402)

■ דרושה פקידה לעבודות משרדיות במרכז ת"א. שעות 8:00-13:00, 5 ימים, הדפסה באנגלית ועברית, פירוט רקע מקצועי. לת.ד. 20189 ת"א, 61201. (#18501)

■ לחברת קוסמטיקה בינלאומית דרושה פקידה, השולטת בעברית ואנגלית, עם ידע בטלקס וקלדנות. ש"ע 8:30-16:30, 03-7518172 11:00-14:00. (#18514)

■ ל"עידן" פקידות אנגלית, עברית, הדפסה, נסיון, הנה"ש. 03-452107 (#18640)

■ לעו"ד, לפנה"צ, מזכירה מנוסה, הדפסה מעולה. 03-240832, 03-476694 (#18649)

■ לחברה לסחור, דרושה מזכירה מעולה, דייקנית, הדפסה עברית אנגלית חובה, מ-07:00-13:30 + שישי. 03-454146 (#18653)

■ בגבעתיים דרושה מזכירה עצמאית, אנגלית/עברית, הדפסה וניסוח + טלקס, רצוי ידע בנוהלי יבוא, המלצות, משרה מלאה, 5 ימים. 03-324145 (#18667)

■ לחברה מגדו-דוד-אורגן, מזכירה עם נסיון למחלקת כ"א. 03-336222 (#18689)

■ לחברת התקשורת רם טלקם, דרושה בחורה אינטליגנטית, בעלת שליטה מוחלטת באנגלית ובגרמנית (+ הדפסה טובה באנגלית, רצוי על טלקס, העבודה מגוונת ונעימה, תנאים טובים. 03-233558 (#18755)

■ דרושה פקידה לעזרה בהנהלת חשבונות, מעל 35, למקום קטן ומוליד באיזור התעשייה בחולון. 03-804449 לרחל. (#19135)

■ פקידה ליום עבודה מלא, ידע בסיסי באנגלית – חובה. 03-253291 (#19164)

■ קלדניות מנוסות, לעבודות זמניות/קבועות, תנאים טובים. "א.נ.ת." 03-203053 (#19171)

■ מזכירה למשרד רו"ח, הדפסות וידע בהנה"ש, אפשרות למשרה חלקית. 03-280976, אחה"צ. (#19188)

■ לחברת "אקיר" קידות בגב, דרושה פקידה מ-16:00-19:00. 03-219557 (#19207)

■ לענף עיבוד תמלילים או הדפסה בעברית/אנגלית, הדואה פרטית, 150 ש"ח. "מור פרי" טלפון: 03-220814 (#19275)

■ למשרד פרסום, פקידה כללית + רקע בהשכלות + הדפסה. 03-459030 (#19289)

■ למשרד עוה"ד בתל-אביב, דרושה כתבנית. לטלפן: 03-203122 (#19326)

■ לעורך דין פקידה למשרד ושליחויות חוץ. 03-258035, 03-268480 (#19341)

■ דרושה פקידה לשוק בפתח-תקוה לחצי יום. 03-919138 (#19373)

■ דרושים/ות מורים/ות תיכון לפני שירות צבאי לעבודה זמנית, לפי שעות 03-373312 (#19395)

■ כתבנית עברית/אנגלית, ידיעה טובה באנגלית + טלקס מ-11:00-16:00, 03-729477, 03-720147, מ-08:30-13:00. (#19486)

■ לחברת ביטוח בתל-אביב, דרושה פקידה צעירה אחרי צבא, ידע בכתבנות והנהלה. 03-622264 (#19492)

■ לחברת מחשבים גדולה, כתבנית/טלפוניסטית לאחר צבא + ניסיון על מעבד תמלילים, ליום עבודה מלא כולל יום שישי. 03-252384 (#19501)

■ מרכזנית, רצוי נסיון בהגדקס, לעבודה קבועה ומגוונת. "אוש" 03-241855 (#19702)

■ מזכירה כתבנית, בשפה האנגלית, למשרה מלאה, רצוי נסיון קודם. 03-684616 (#19873)

■ תנאים טובים לבוגרת תיכון, שליטה מעולה באנגלית הכרחי, הדפסה באנגלית, למשרה מלאה. 03-654433 (#19877)

■ למתנים השסל, פקידה במשרה מלאה לשנה לפחות. 03-418430 (#20003)

■ מזכירה עברית – אנגלית + הדפסה, לעבודה מיידית קבועה, "א.נ.ת". 03-203052/3 (#20029)

■ למתב"ע, פקיד/ת רשוי, בעל תעודה מהמכס, בגרות, נסיון. 03-9712233 (#20031)

■ פקידה – כתבנית ל-2 עו"ד מ-08:00-13:00. 03-220723, 03-446836 (#20313)

■ בפתח-תקוה, פקידה מדפיסה מעולה למשרד עו"ד. בערב: 9228538 (#20315)

■ לחברת ייבוא פקידה עם ידע בהדפסה אנגלית. ת.ד. 18148 תל-אביב. (#20333)

■ דרושה פקידה, שפת אם (או ברמה של שפת אם) אנגלית, עם ידע בעברית לעבודה מעניינת בענף הייבוא. הכישורים הדרושים: קורספונדנציה עצמאית, או לפנות לטלפון: 03-472135 (#20345)

■ לחברה מסחרית בתל-אביב, פקידה כללית בוגרת תיכון, ידע באנגלית, לאחר שרות. 03-371282, ללי אחרי 12:00 (#20661)

■ לשירותי טלקסים בתל אביב דרושה בחורה אינטליגנטית בעלת שליטה מוחלטת באנגלית ובגרמנית + הדפסה טובה באנגלית (רצוי על טלקס או מסוף). העבודה בתנאים טובים והחברה נעימה להתראות דחוף. 03-241888, 03-233558 (#20665)

■ ל"אוטמות לגע" – רשת הקוצניים, דרושה פקידה/מזכירה לחצי משרה, השכלה תיכונית. ידע בהדפסה חובה. טלפון: 03-294376 (#20692)

■ מזכירה לא מנוסה, ידע באנגלית + הדפסה, למשרה מלאה. 03-267910 (#20830)

■ מרכזניות מנוסות, לעבודות זמניות וקבועות, תנאים טובים, "א.נ.ת". 03-203052/3 (#20865)

■ פקידה, ידיעה בסיסית בהנה"ש ויבוא, תנאים טובים. 03-653891 (#21060)

■ למשרד ביטוח בתל-אביב דרושה פקידה כללית עם ידע בכתבנות. תנאים טובים ומשרויות מרכזנים. 03-296593 (עד 16:00) (#21140)

■ דרושה פקידה כללית, לאחר שירות צבאי, למשרה מלאה וקבועה ת"א, (שעות עבודה: 10:00-18:00, 5 ימים בשבוע). ת.ד. 4060 חיפה. (#21157)

■ דרושה פקידה מתחילה חריפה למפעל ברמת גן. 03-7515419 (#21265)

■ לחברה בינלאומית דרוש אסיסטנטים/ית למשרד, עברית ואנגלית על בוריין + הדפסה קלה, שעות העבודה 11:00-19:00 + שישי 08:00-12:30. 03-661991/2 (#21325)

■ במלון בכרים, פקידי קבלה לעבודה במשמרות, כולל שבתות. 03-864483 (#21335)

■ למשרד עו"ד, כתבנית על מעבד תמלילים, 15:00-19:00. טלפון 03-229241 (#21404)

■ למשרד עו"ד פקיד/ת הקידה, בשעות 08:00-15:00. טלפון 03-229241 (#21413)

■ דרושה פקידה מתחילה לעבודות משרד, לאחר צבא, בוגרת תיכון. להתקשר: 03-331425 (#21430)

■ דרושה פקידה/קלדנית מנוסה, לעבודה בשעות גמישות, כולל מרצאל"ש, תנאים טובים. 03-445879 (#21436)

■ לחברת יבוא ושיווק דרושה פקידה למישרה מלאה. 03-9230406/7 (#21462)

■ פקידה רצינית לעבודה קבועה עם אפשרות קידום. 03-5512590 (#21646)

■ ל"נסיר", מעבדות תמלילים, עברית ואנגלית, מנוסות, רצוי שפת אם אנגלית, לעבודות ממושכות, בתנאים מצויינים. 03-5464514, 08-454651 (#22489)

■ דרושה פקידה לעבודה משרדית, בשעות מפוצלות בת"א. 03-458038 (#22523)

■ כתבניות עברית אנגלית, מ-12:00-16:00, 5 ימים. 03-492474, 03-470784 (#22540)

■ למתב"ע פקיד/ה, בגרות, לאחר שירות צבאי. 03-9712233 (#22590)

■ לעו"ד דרושה פקידה למשרה מלאה + ידע בהדפסה. 03-203234 (#22637)

■ לחברה קבלנית לבנין בתל-אביב, דרושה מזכירה, שעות העבודה, א.ב.ג.ה, 8:00-13:00, 16:00-19:00, ב.ד.ו, 8:00-13:00. 03-253511 (#22670)

■ פקידה אחראית ודינמית, לחברה יבוא ושיווק, ציוד ספורט. 03-251121, מיום א'. 8:30-17:00 (#22744)

■ למשמרות צעירים קרב טלפניות/פקידות, תנאים טובים. 03-294463-4 (#22801)

■ כתבניות מנוסות לעבודה זמנית מיידית, לפי שעות, "תגבור". 03-282257 (#23116)

■ ל"פרסום און" בחולון דרושה פקידה למשרה מלאה, הכישורים הדרושים: דייקנות וכתב יד ברור. לקביעת ראיון: 885885 לפנות לשרה. (#23444)

■ ב"סהוטל" הרכשי מקצוע נדרשו תמלילות, קלדנות, כתבנות. לפרשמות השבוע, 3 תשלומים ללא ריבית תל-אביב: 03-624144, כפר-סבא: 052-444342 (#4110)

■ לחברת מחשבים בבני-ברק, בוגרת תיכון, אחרי צבא, הדפסה עברית/אנגלית, הכרחי נסיון. 03-704174 (#9287)

■ לחברת שיווק, בפתח-תקוה, פקידה לניהול משרד, למשרה מלאה. 03-918620 (#13661)

צילום ודוגמנות

■ צלם מנוסה מעוניין לקבל עבודות צילום. 03-453876 (#16675)

■ מארגנים מעוניינים בדוגמניות לעדות גדולות, לתצוגות אופנה. 03-485184 (#2824)

■ עובד/ת למעבדת צילום, המחמת צבעוניות עם נסיון. 03-766568 (#10966)

■ צעירים/ות לצילומי פרסומת בטלוויזיה. 03-245804 (#15683)

■ דרושות פנים חדשות לדוגמנות צילום ולתפקידי משנה בסרטים. 03-997968 (#15963)

רפואת שיניים

■ למרפאת שיניים גדולה בפתח-תקוה, דרושות: 1. שיננית מנוסה. 2. סייעת + 5 שנות נסיון, תנאים טובים למתאימות. 03-914388 (#14800) דחוף.

■ סייעת לרופא שיניים מנוסה לפעמיים בשבוע אחה"צ. 03-249939 (#17234)

■ אסיסטנטית לי"א, ג, ד, ה, 12:00-20:00. 03-411885, 03-5461954 (#19593)

■ דרושה סייעת לרופא שיניים, ידע באנגלית, מאזור הרצליה. 052-72767 (#20578)

■ סייעת לרופא שיניים בפ"ת, למשרה חלקית. 03-9245592, 03-9233456 (#20764)

■ למרפאת שיניים, סייעת, מזכירה בעלת נסיון. טלפון בערב: 03-5321594, 03-5321635 (#21019)

■ טכנאי לגבס מלוף שעה האקריל. 03-245813, 03-244536, 03-499164 (#22720)

■ לקופת חולים לאומית דרושים: 1) רופא/ת שיניים למרפאה באריאל. 2) סייעת למרפאת שיניים בבמדרן וקרית-אונו. 03-210271 המחלקה לבריאות השן. (#23529)

■ בחורות וברמת-גן דרושים: 1. רופאי שיניים, למשרה מלאה/חלקית. 2. שיננית, למשרה מלאה/חלקית. 3. סייעת מרופלמות, למשרה מלאה. 03-729148, 03-721169, 03-729265 (#3914)

■ סייעת למחלקת מכירות, יבואן דנטלי גדול, 5 ימים, 6 שעות לפנה"צ. בכתב עם פרטים מלאים: גיל השכלה, נסיון, שפות, המלצות ת.ד. 71 ת"א 61000 (#6825)

■ אסיסטנטית למרפאת שיניים ע"י בית-השומר. 03-346279 לא בשבת. (#7199)

■ סייעת מנוסה + המלצות ל-½ משרה אחה"צ. 03-288641, 03-288743 (#7558)

■ ציוד דנטלי אורתודנטי בטיב מעולה בתנאים הזולים ביותר בארץ קליניקה קומפלט, 7,000 ש"ח בלבד. אחריות 3 שנים, בקר אצלנו והווכח: בגנן יהודה הלוי 64 תל-אביב. 03-621186 (#8086)

■ למרפאת ברעננה, רופא שיניים, בוגר הארץ, טכנאי שיניים. 052-21543 (#9080)

■ למרפאת שיניים ברמת-השרון, דרושים: רופא שיניים, אסיסטנטית. 03-481180, 052-452759 (#9428)

■ סייעת לרופא שיניים ברמת-גן, למשרה חלקית. 03-722164, 03-347160 (#9821)

■ למעבדת שיניים, טכנאים כללים וטכנאים למחלקת חרסינה, תנאים טובים למתאימים. 03-7519320 (#10322)

■ דרושה, שיננית, למרפאת שיניים גדולה, בתל-אביב. 03-230225, 03-238403, בשעות הערב, ובשישי שבת. 03-359425 (#10638)

■ אסיסטנטית לרופא שיניים ברמת-גן, פעמיים בשבוע אחה"צ. 03-743641 (#10797)

■ למכירה תנור חרסינה תוצר יפני קה טקלטים במרפאה השסלית. כחדש. 08-452025 (#11282)

■ סייעת למרפאת שיניים, בצפון ת"א, אחה"צ: 03-443302 (#12048)

■ סייעת לרופא שיניים בעלת נסיון, למשרה מלאה, אנגלית הכרחית. 03-237981 (#18637)

■ למכירה יוניט + כסא + רנטגן "מוריטה" במצב מצוין. 03-319269 (#19250)

■ להשכרה, מרפאה מאוורת ומשוכללת, במרכז ראשון לציון. 03-947347 (#19741)

■ למרפאת השיניים של קופת-חולים לאומית בקרית-אונו, דרושה סייעת או שיננית. 03-357253 לשולה. (#19751)

■ למרפאה פרטית בחולון, רופא כללי/מומחה + סייעת. 03-5592817 (#20410)

■ למרפאת שיניים בצפון תל-אביב, דרושה סייעת מנוסה, למישרה חלקית. 03-448961, 052-70390 (#20496)

■ למרפאת שיניים דרושים: רופא שיניים וסייעת. 03-372691, 03-377025 (#21418)

■ במרפאת שיניים, קליניקה נוספת להשכרה או העסקה, פתוח לבוע"צ. 063-34991 (#21449)

■ למרפאת שיניים דרושה סייעת מקצועית בכל התחומים, בעלת נסיון של 3 שנים לפחות. 03-662884, 03-651815 לברינו. (#21459)

■ שיננית, למרפאת שיניים חדישה ומשוכללת, ליום בשבוע, בפתח-תקוה. 03-9249669 (#22219)

■ אסיסטנטית למרפאת-שיניים במרכז ת"א, במשרה מלאה. 03-283483 (#22442)

■ דרושה סייעת צעירה עם נסיון, לרופא שיניים ברמת-גן. 03-725490 (#22946)

■ מעוניין לקנות ציוד מלא, למרפאות שיניים במצב חדש. 03-255480 (#23367)

■ מרפאות שיניים בחיה להשכרה/השכרה, ברמת-גן. 03-739755, 03-658584 (#23449)

שליחים/ות

■ רוכבי + קטנוע/טוסטוס לעבודה בשליחויות. 245843 (#6605)

■ לחברה לעמילות מכס, דרוש בחור לעבודת שליחויות, בעל רשיון לטנדר. 03-380620 (#13605)

■ שליח ממור חורדין, בעל תטפה למשרה מלאה בתל-אביב. 03-339841/5 (#16778)

■ דרושים שליחים מגוש דן בעלי קטנועים, אחרי צבא, לחלוקת עיתונים בשעות הערב. משרד: 253211, בית: 769870 (#18508)

■ ל"ברק אור" – דרוש שליח עם רשיון לטילון. טלפון: 03-659774 (#18733)

■ בעל קטנוע למשרה מלאה לחברת אלקטרוניקה בגוש דן. 03-5574109 מיום א'. (#19709)

■ בתל אביב דרוש שליח, עדיף עם טילון. 03-373663 (#20594)

■ שליח + רשיון לתטפה, בחברת מחשבים, משרה חלקית. 03-499031 (#22755)

■ דרושים בעלי תטפה, משכורות גבוהות ובונוסים, למתאימים. 03-849186 (#23540)

■ דרוש נער לעבודת שליחויות, סמוך – שדרות רוטשילד 30, תל-אביב. טלפון: 03-621941 (#23651)

■ דרושה שליחה אחראית למשרד גדול, תנאים טובים. 03-7517421 (#3159)

■ בחור לשליחויות ועבודות כלליות, בעל רשיון לקטנוע ולרכב. 442973 (#5146)

■ דרוש שליח, לשליחויות בתוך תל-אביב, פרטים בטלפון: 03-332614, 03-331307 (#6179)

■ נער/שליח עם קטנוע, לעבודה זמנית, רצוי לפני צבא. 03-382372 (#6603)

■ דרוש שליח עם קטנוע, לעבודה בעיתון, למשרה מלאה. 03-439270 (#7027)

■ דרוש נער-שליח + רשיון לקטנוע, לפני צבא. 03-202612 (#7799)

■ דחוף דרוש שליח + תטפה, לאיזור ת"א. טלפון: 03-371622 (#10027)

■ דרוש/ה שליח/ה לאחר צבא + קטנוע, לעבודה קבועה. 03-428765 (#10075)

■ לשבועון בתנה"ש שליח מטנוע, זריז ומהימן ליום שלם, מגורים באיזור יהוד. 03-483516 (#10193)

■ שליחים/ות בעלי רישיון לקטנוע, טוסטוס, לעבודה קשה. 03-614585 (#10378)

■ לבית תוכנה, דרוש בחור לשליחויות + קטנוע. 052-700267, לפנות לרחל. (#10652)

■ נער זריז למשרד פרסום, משרה מלאה, מיד. 03-200401 (#10673)

■ תנאים טובים לשליח לאחר צבא, רישיון אופנוע + ב'. 03-654433 (#11441)

■ שליח למפעל בקרית-אריה, רשיון לתטפה 1.5 + רכב. 9224951 (#12826)

■ שליח + רשיון לקטנוע – למפרסים, מכבנת שכר גבוה באיזור + הוצאות + תנאים. 03-338005 (#13282)

■ שליח עם/בלי קטנוע. 03-621126, 03-622522 מ-08:00-15:00. (#13373)

■ לשבועון דרוש שליח צעיר בעל רשיון על טוסטוס ורכב (טובה). 03-241881 (#13952)

■ דרוש בחור עם תטפה/טוסטוס, לשליחויות, למשרה מלאה. לפנות לעידית: 03-622704 (#15365)

■ דרוש שליח עם רשיון נהיגה לטוסטוס + רכב, משרה מלאה. 03-217654 (#15496)

■ שליח + רשיון לקטנוע, המכיר את ת"א. תנאים טובים: 03-660407 (#15971)

■ נער לעבודות שליחויות באזור ים לחברת ייבוא. טלפון: 03-379495 (#16035)

■ שליח + רשיון לטוסטוס, לעבודות עזר במחסן. טלפון: 03-253306, לשמעון. (#16965)

■ בענף ההנהלה, בעל קטנוע לשליחויות ועבודות שונות. 03-440512 (#17016)

■ למשרד נסיעות בחולון, דרוש שליח + רישיון לקטנוע. 883322 (#17512)

■ דרושים שליחים עם או בלי קטנוע. 03-762456, 03-301395 (#18648)

■ ל"המדביק" – חידוש חלקי רכב, שליח + רשיון לתטפה. 03-330575 (#18652)

■ כרטיס טיסה במתנה! בחורים/ות בעלי רשיון לטפה או בעלי תטפה, הכנסה גבוהה! תנאים מצויינים! בסיס/אחוזים. 03-224298, 03-228462 (#19387)

■ לסוכנות ביטוח בתל-אביב, דרושה שליחה לחצי יום, 5 ימים (אפשרי פנסיונר/ית). טלפון: 03-241217, לשירי. (#20213)

■ עקב פיתוח שתחנות, לסוכנת חברת שליחויות, תוך לקוחות רוב, תוספות והכשירים. לפנות לרודף: 03-245191 (#21112)

קבלת מודעות!
מ-8.00 עד 20.00
לוח מעריב
עד 60 יום אשראי
03-727630
03-739297
03-738707
לבעלי כרטיסי אשראי

לך על בטוח לוח מעריב

■ דרוש בחור לשליחויות ועבודות כלליות + רשיון נהיגה לאופנוע, 5 ימים בשבוע. תנאים טובים. 03-820949 ,03-820939 (#21542)

■ דרושים שליחים + רישיון, שכר גבוה, 650 מינימום. 03-298086 (#22296)

■ למשרד שמאים שליח, ½ כ"ס, תנאים טובים, בי"מ: 8:00-16:00. 03-293763 (#22956)

■ נער או מנוער לשליחויות עם אופניים. 03-838515 ,03-821854 (#22985)

■ ל"פרסום אוף" בחולון דרוש עו-בד אחראי לעבודות משרדיות וסידורי חוץ מ-11:00-16:00. לק-ביעת ראיון: 885885 לפנות לאו-רה. (#23451)

■ ל"שיגור אקספרס" שליח/נהג ממרץ + רישיון, 2½ כ"ס. 03-382536 (#3485)

שמירה ואבטחה

■ למגן שירותי שמירה ואבטחה, דרושים שומרים ובודקים ביטחוניים לאזורים: רמת-השרון, בתים, חולון, נס-ציונה. 03-623828, 03-622561, רחוב החשמל 20, תל-אביב. (#16506)

■ במפעל תדיראן איזור התעשיה חולון שומרים/פקידי מודיעין לאחר שירות צבאי, יודעי קרוא וכתוב עברית, תנאים טובים, אפ-שרות בנקום. לפנות לפקיד הקבלה במפעל תדיראן, רחוב השומשום 26, איזור התעשיה חולון. (#3955)

■ שומרים לאזורים: חולון, כפר סבא, רמת-גן והסביבה, משמרות קבועות, שכר טוב. "אפוד", בן-יהודה 191, תל-אביב. 03-5463874, 03-5464030 (#7749)

■ למוקד אמין בחולון, דרושים סיירים בעלי-נשק. 03-853608 (#9305)

■ למפעל "אורות", איזור התעשיה הרצליה (ע"י סיאסקו), שומר-שומר (אפשר פנסיונר), 06:00-14:30, לפנות במקום, או טלפון 052-554446 לשרה. (#10202)

■ למוקד ביטחוני - מאבטחים וכלבנים, לעבודה מעניינת עד 1000 ש"ח לחודש, "שמירה-ובטחון", הגפן 8, ק"ג, ת"א 03-379989 (#14461)

■ אחראי שמירות לילה בחניון, בעל נשק, 900 ש"ח נטו, אפשרות מגורים במקום. 03-247211 ג', 03-225571 (#17200)

■ למחסנים, בעלי נשק אישי (עד 50) תנאים טובים. 03-247211 ,03-225571 (#17201)

✓ לשותף מוקד שמירה ובטחון בע"מ, דרושים, שומרים לעבודה יום ולילה, לאיזור ת"א והסביבה. 03-615686 (#19966)

שרטטים וגרפיקאים

■ ביצועיסט/ית מנוסה למשרה חלקית (אפשרות לפי שעות) 03-246286 (#16796)

■ גרפיקאית המוכנה לעבודות מי-כיחה. 03-245761 (#17170)

■ משרטט/ת למשרד מדידות, עם נסיון, ל-25 שעות שבועיות. 03-457181 (#21725)

■ שרטט/ת מנוסה, צורת ואו כבי-שים, למשרד הבנין. 03-452931 (#22728)

■ שרטט/ת לסיון קטלוגי, רצוי אנגלית בסיסית + עבודות ארכיב, תנאים טובים, הסעות + ארוחות. "תכנור" 03-297840 (#3370)

■ ברעננה, למשרד אדריכלים שרטטות מנוסות/מתחילות. 052-454989 ,052-457788 (#4698)

■ שרטט מעולה לשלשים לתפקיד בכיר, תנאים מצויינים. "מריאל", 03-9221059 (#5255)

■ למשרד הנדסי, דרוש/ה שר-טט/ת לבטונות בעל/ת נסיון בל-בד. 03-232825 (#6322)

✓ למשרד תכנון כבישים, דרוש/ה שרטט/ת מנוסה. ת.ד. 17250 ת"א 61171 (#7397)

■ לעיתון יומי, דרושים גרפיקאי ביצועיסט וצלם מונטז'. 03-337573 (#7950)

■ דרושים שרטטים מנוסים למש-רד תכנון כבישים. לראיון: 03-339415-6 (#8519)

■ שרטטת למשרד תיכון כבישים ברמת-גן. 03-250098 ,03-722595 03-449373 (#10355)

■ למשרד מהנדסי בניין, שרטטת קונסטרוקציה מנוסה, רצוי ידע בהנדסה. טלפון: 03-218079 (#16036)

■ בוג"א שרטט/ת אלקטרוניקה + נסיון בלידוי, ליום מלא. 03-859012 (#17001)

■ גרפיקאית מתחילה עם כישרון, מעוניינת בעבודה. טלפון: 03-499884 (#19175)

■ בגבעתיים, לסטודיו לגרפיקה, דרוש גרפיקאי מנוסה למשרה מל-אה. 03-310338 (#19434)

■ ביצועיסטית מנוסה לחצי משרה, לפנות בכתב לאריאלק, אח-רוזוביץ 9 תל-אביב 63566. (#21690)

■ למהנדסי בניין, שרטטת קונסטר-וקציה מנוסה, תנאים טובים. 03-731071 ,03-9222166 (#22232)

■ גרפיקאי/ת ביצועיסט/ית, נסיון בהכנה לדפוס עבודה ב-2 משמ-רות למחשב סאייטקס. 833202, 825361 (#23481)

ביקוש עבודה

■ בוגרת אוניברסיטה - פסיכולוגיה, מבקשת עבודה במקצועות הפקידות. 03-796202 (#6491)

■ פקיד, 24, בוגר תיכון, עברית, אנגלית, גרמנית וערבית. 297039, לא בשבת. (#11339)

■ הנדסאי מכונות מקבל עבודות תכנון ושרטוט, ברמה מקצועית. 052-449790 (#11427)

■ מהנדס מכ"ל, מהנדס, 35, ניהול חברות, להקמה/ניהול/השתלבות בפעילויות דומות ואחרות בארץ ו/או בחו"ל. ת.ד. 33482 חיפה. (#13271)

■ מנהלת חשבונות מתחילה, מוכ-רחת מבעבודה. 052-442775 (#12222)

■ אדריכל מנוסה מקבל עבודות אינטריור ופרספקטיבה. 03-5462681 בערב. (#15350)

■ שרב קיבוץ בעל נסיון בחקל-אות, רכב בנ"ש מחפש עבודה. 057-83119 מיני 302 לשעבר ריגד אחרי 20:00 (#18493)

■ מהנדס ראשי יועץ מס, פינוי לחצי משרה. 03-842114, 03-5059150 (#19590)

■ גרפיקאית מתחילה, כמתלמדת, לסטודיו לגרפיקה - משרד פר-סום. 03-424676 (#7074)

■ בוגרת אוניברסיטה, אנגלית, עברית, צרפתית, מחפשת משרה בכירה. ת.ד. 146, הרצליה. (#7881)

■ מעוניין מקצוע בעל רקע טכני, מעוניין בהצעות עבודה. 03-807413 (#8101)

■ 20 שנות נסיון יצוא, דוקומנ-טים בשיווק, רקע: מהנדס אלקט-רוניקה. ת.ד. 3038 נתניה. טלפון: 053-63920 (#9060)

■ 26 + נסיון 3 שנים, בניהול מכונות באפריקה. 02-765642 (#9144)

■ מהנדס במחנה צבאי - ברוליות יצוא, סוכניות ושיווק - נסיון אוטומציה, בתעשיה רצינית. ת.ד 298, ראשל"צ. (#11094)

■ מהנדס ליעוץ חוזי תווית, לי-עוץ ותפעול בארץ ובחו"ל. 08-465429 (#11258)

■ גרפיקאית מתחילה כמתלמדת בסטודיו לגרפיקה/משרד פרסום. 03-227784 ,03-225985 (#11303)

■ פנסיונר בעל מקצוע, 30 שנות נסיון בבנק, מחפש עבודה משר-דית. 03-234004 (#15321)

■ סטודנט 26, ראיית חשבון שנה שניה, מחפש עבודה, מיידי. 03-451930 (#15909)

■ מעוניינת לטפל בבית, בראשון-לציון, באיש/אישה + מגורים. 03-948472 (#16399)

■ הנדסאית כבישים מנוסה, שרטוט + תיכון, חצי משרה. 03-496822 (#16486)

■ בוגר רציני, אמין ואחראי בעל נסיון אדמיניסטרטיבי ותפעול, מעוניין בהצעות. לפנות לת.ד 5441, הרצליה. (#17074)

■ חשמלאי מבצע עבודות חשמל הנה, שרות לילה. 03-7517945 (#17192)

■ "שירותי משרד" מדור חדש, המרכז את כל ההצעות לתוך שי-רותים משרדיים, כגון: שירותי כתבנות הקלדות, שרותי המחשב, תכנה למשרד, קונסטרוקציה, תרגומים, ציוד משרדי, גביית חו-בות וכו'. ראה בהמשך הלוח בין מדורי "מכירה ושירותים". (#19021)

■ "הובלות" - מדור חדש, המרכז את שרותי ההובלה המקצועיים וכן הצעות לביצוע הובלות ע"י מציעים פרטיים. ראה בהמשך הלוח בין מדורי "מכירה ושירותים". (#19035)

■ מעוניין בכל עבודה מכובדת, לשעות הערב והלילה. 03-9612562 (#19038)

■ בוגר גבה + שבולסט מסחרית מעוניין בחלוקת סחורות. 03-615801 (#19729)

■ מכירה מתרגמת עבודות אנגלית, ידע בגרמנית, במשרה, ללא ב'-רה. 03-238045 (#20115)

■ מעבדת הפלילים בשומר י.ב.ג. פ.ס.י. אנגלית/עברית, מקבלת עבודה בביתה אחה"צ והערב. 03-5322184 (#21678)

■ האם מרצה לך שורות, מבשלת או מטפלת במה?: 03-734671 (#23055)

■ טיפול בקשישים בביתם - הס-עות למרפאות וסידורים. גם חד פעמיים. 03-851223 (#17564)

■ טיפול במבוגרים, הסעות, סידורים (גם חד-פעמי) בסביבות המרכז. 03-772422 (#15445)

מכוניות

■ אשראי עד 60 יום!! קבלת מודעות ל"לוח מעריב" ב-8:00-20:00. 03-739297, 03-738707, 03-727630, רצוף ללא הפסקה "פרסום פך". (#16149)

■ בהזדמנות ביבוא אישי בסחרים הולים ביותר אסקורט, סיירה, סקורפיו, ב.מ.וו. מרצדס, תמור תשלום מיוחדים. 03-484272 (#2811)

■ ב.י.אקס, 1985, מחירון + מזגן, עדיין באחריות. 057-52828 (#21268)

✓ הגיע לוביא אישית!! אופל, פו-רד, ב.מ.ו. אאודי, גולף, פונטיאק, רודים, מתכננים "כריך בע"מ" 03-216576 דרך פתח תקוה 148 תל אביב. (#16879)

■ סודר קומבאוו + ארגו, רגו 9 1983 ג'י.טי.סי. 1100. 053-45565 053-38617 (#23244)

■ טרנספורטרים!! מגבאודו!! אמולינו!! ללא עמלה ישירות מהספק בחו"ל, מיידי!! 04-257585 ,03-883653 (#18414)

■ טרנספורט סגנה אספקה מיידית, מוגדי 1.3, 86, גולף 1.6, 87, מל בע. 03-660826 (#21159)

■ יבוא אישי!! לכל סוגי המכוניות מרצניה טרנספורטרים "רכב ישראלי יפו". 03-825718 ,03-836246 (#9727)

✓ ישירות מהמפעל!! אופלים הגו-עת מיוחדות!! אאודי 80 חד-שות!! גלפים!! פורד!! סו-באות!! אשראי 10% ריבית שנ-תית!! + אפשרויות לניכוי מלאי!! משרדי מכירות ואחר-ים: 03-246274!! 03-5462039!! (#15688)

■ כראות!! אשראי עד 60 יום למכו-ניות בלוח מעריב באמצעות "פרסום אוף" שרות 24 שעות ביו-מה. 885-885 ,03 (#19483)

■ כל הקודם זוכה!! מתכורה, כל סוגי הרכבים. 03-237572 (#14936)

■ כל דגמי קדטו!! + אסקונה!! + קורטינה!! + אסקורט אירקוסה!! + סיבאודו!! + 1986 + 1987, חד-שות!! אספקה מיידית!! רגל מי-סר גבוהה!! אפשרות החלפה!! 03-235824 03-225217 (#21570)

■ לרציניים בלבד לצרכה במחיר מכוניות עתיקות + אופנוע. 052-22691 (#22521)

■ להשכיר הוגן מכונית מדרגין לוודין, דגם מיוחד. 052-21554 (#21729)

■ מונית, מבצע חד פעמי, מרצדס 1987, 300 די. אוטומטית, מזגן ושאר תוספות. התשלום שנה לאחר קבלת המונית, הפטור 25,000 דולר. 03-484272 גם בשבת (מוג-בל ל-70 מוניות). (#22405)

■ צ'מפיון בריבוק, טל. 700498 מרכז הפולקסווגן האאודי המשו-מש, אם מציעים: גולף 1100, 1985 + מזגן, גולף 1100/5, 1981, גולף 1500 ג'י.אל. 1982, אאודי 80 1981, 1983 1600 אוטומטי + מעטה, 1983, 1600, אוטומטי + מזגן, אאודי 100, 1800, סי.די. 1986 + כל התוספות. המכירה באולם התצוגה של צ'מפיון בדרך הרצליה אחרי פסי הרכבת מול הק-ניון. (#19661)

■ "קאר-סנטר" - בן-יהודה 210 תל-אביב במחירים מוזלים!! מר-בארון!! + אונלו!! + מודה!! + אל-פא!! + סיאת!! 1986 חדשים!! + 1987, אפשרות לאשראי, תשלום מיוחדים למכור מכוניתך!! מיוחדת לאמהר יוקרה לרכב. 03-447924 (#17776)

■ קורטינה 1981, אאודי 80 1983 אלדסמוביל 4 צילינדר 1980, דייה-טסו 1000 1983 אוטומטי, פי-אט פונדה 1984, סוזוקי 1986. 03-5464753 (#11029)

■ "רכב ישראלי" מרכז מכוניות משומשות באחריות!! גלריה!! במלאי!! אסקורט בוגדה, אופל קאדט, טרנטים, ליפים, רוס כרמלים, סיסקוית האחריות!! בן צבי יפו 03-839653, 03-825718 (#23550)

■ "רשמים" מודעות ל"לוח מעריב" מתקבלות בטלפון 03-37-16-22, 03-37-16-22 (#14008)

■ שרות לקבלת מודעות בטלפון ללוח מעריב. בכרטיסי אשראי: ויזה, ישראכרט, דיינרס. 03-227117, 03-227118 פתוח רצוף (פרסום אדיאל). (#9669)

אאודי

■ 100, אל.אס. אוטומטית 1974, שמורה היטב. 053-24694 03-393548 (#6034)

■ 100 אל.אס. אוטומטי 1973, מצויינת, לא בשבת. 03-5324181 (#19293)

■ 100, סי.די. 1984 ראשונה + מג-נן, חשמלית. 03-946537 03-9614788 (#22085)

■ 100, דגם חדש, 1978, 12,500 ש"ח. 053-56734 ובעבודה: 053-35188 (#22348)

■ 100 סי.די. ראשונה, 67,000 ק"מ, מזגן ומערכת סטריאו. 04-528261 בעבודה: 04-931974 (#10855)

■ 100, 84, יד ראשונה, מציפה. 057-420502 לא בשבת. (#16709)

■ 1300 86, 1000 ק"מ, אס.אר + תוספות. 069-42273, 069-42594 (#22167)

■ 1300/80, 1982, 42,000 ק"מ, ראשונה + מזגן + רדיו טייפ + טסט לשנה. 03-498991 03-873269 (#21454)

■ 1500-80, מצב טוב + טסט 2/87, אוטומטית. 03-419836 (#8099)

■ 80, 1983, יד ראשונה, 51,000 ק"מ, מחירון. 03-806104 (#16029)

■ 80, 1983, סי.אל. 1300, ראשו-נה, מיטל, 37,000. 03-479003 (#20912)

■ 80, 1979, 1600, אוטומטית, 11,500 ש"ח. 03-773510 03-823261, לא בשבת. (#23534)

■ 80, 1983, אוטומטי, 1600, 62,000, במצב מצויין. 063-22506 (#6578)

■ 80, סי.אל. 1983, שמורה + טסט לשנה + תוספות. 03-957048 (#7541)

■ 80, 1987, 1600, דגם חדיש + תוספות. 04-383930, 04-244173 (#10756)

■ 80, 1982, 1300, מראשונה, 36,000 ק"מ, במצב נדיר. 03-746133 (#10861)

■ 80, 1986,1300, 10,000 ק"מ + תוספות. 053-30611 (#11300)

■ 80, 1982, 1300, בקר, ראשונה + תוספות. 051-99600 051-91185 (#14480)

■ 80, 1986, 1300, לבנה, 15,000 ק"מ + תוספות. 052-454161 (#18362)

■ 80, 1983 ראשונה, 59,000 + טסט לשנה, מצויינת. 03-997797 (#18588)

■ 80, 1983,1300 + מזגן, שמורה לחיגה. 08-455368 ,08-456225 (#18704)

■ 80 1983 60,000 + תוספת + טסט, מחירון. 03-743822 בחול. (#19090)

■ 80, 1983, אוטומטית, שנייה!! שמורה!! 052-453592, ובשבת: 052-442701 (#20208)

■ 80, 1985, 1800 סי.די. + תוס-פות, ראשונה, 18,000. 03-429240 (#22471)

■ 80, 1983,1600 אוטומט, סי.אל. בחודשה, 39,000. 807182 5563744 (#17500)

■ 80, 1600, 1983, אפשרות לה-חלפה, בערב. 03-497798 (#22575)

■ 80 ג'י.אל.אס. 1600, 1983, או-טומטית, 48,000, מצוינת. 03-342042 (#3315)

■ 80, 1600, 1986, אוטומטי + מז-גן, 48,000 ש"ח. 053-47257 (#11314)

■ 80, 1600, ג'י.אל. 1983, אוטו-מטית, ראשונה, בעבודה: 03-613615 (#14963)

■ 80, 1600, 83, ג!! אוטומטי!! מטאלי!! מזגן!! בחודשה!! 03-246274 (#15897)

■ 80, ג'י.אל.אס. 1600, אוטומט, 1981, מצויינת, 66,000, מחירון. 03-355417 בערב. (#20843)

■ 80 ג'י.אל. אוטומטי, 1600 + מז-גן, 1982, 113,00. 055-83064 (#21128)

■ 80, 1600, 1983, אוטומאטית, ראשונה, 37,000 ק"מ. 03-363669 (#21512)

■ 80, אוטומט 1600, 76, מצויינת + טסט. 842665, 597466 (#22143)

■ 80, 1600, אוטומטית, 1983, ראשונה, 60,000. 03-913288 בחול. (#22525)

■ 80/83, 1600, אוטומטית, מטא-לי, שלישית, 34,000 ק"מ. 04-724925 (#10730)

■ 80/83, 1600, אוטומטית + מזגן + תוספות, בחודשה. 03-476207 (#19451)

■ 80 סי.אל. 1300, 1984, 053-87088, ובעבודה: 03-9227641 סיוון. (#17188)

■ 80, סי.אל. 1300, 1982, מחירון: 051-887602 באשדוד: 051-883961 (#21126)

■ 80, 1300, 1983, בחודשה, 48,000 ק"מ. 03-5561119 03-587226 (#3411)

■ 80, 1300, 1983, בחודשה, מזגן ותוספות. 03-281113 (לא בשבת), 055-81291 (בערבים ובשבת). (#7817)

■ 80, 1300, 1983, 38,000 ק"מ, ראשונה, שמורה. 08-460670 (#7995)

■ 80, 1300, סי.אל 1983, ראשונה + רדיוטייפ + אקולייזר. 03-5563883 (#9147)

■ 80, סי.אל. 1300, 1983, מזגן. 052-425112 (#12675)

■ 80 סי.אל. 1300, 83, ראשונה, במצב מצויין. 057-922290 (#12983)

■ 80, 1300, 82, מצב מצויין, 40,000. 03-990280, 03-946451 (#13054)

■ 80 סי.אל. 1300, 1982, 52,000 + מערכת סטריאו ואזעקה. 03-293560, בעבודה: 03-807677 (#17180)

■ 80, 1300, 1981, 48,000, מטלי-ת, 14,500 שקל. 052-31275 ובבית: 052-449812 (#22357)

■ 80, סי.אס. 1300, 1984, שמורה בחודשה. 055-81395 (#22901)

■ 80, 1300, סי.אל. 1983, 44,000, מטאלית, 23,000. 03-302697 (#23340)

■ 80, 82, סי.אל, 75,000 ק"מ, מצ-רינה. 08-436980, 057-433646 (#20885)

■ 80, ג'י.טי, מיוחדת, ראשונה, 10,000 + מערכת + מגוים + מג-לים רחבים + בטחונות + אזעקה. 08-472721 (#20604)

■ אאודי 80, 1982, שניה, CL + מזגן, שמורה. 052-22377 (#16363)

■ אאודי 80 סי.אל. 1982, ראשו-נה, 53,000 ק"מ. 063-36701 (#20207)

■ אאודי 100, 1976, מגע חדש, חותמת חבגב. 052-541014 (#21313)

■ אאודי 80, 1983, במצב טוב, 717991, בערב 315664 (#21342)

■ אאודי 80 1982 יד ראשונה, חדשה. 052-446973 ,052-88680 (#6638)

■ אאודי 80, 1984, אוטומט 1600, טסט + אזעקה. 08-228897 (#7854)

■ אאודי 80 אס. 1976, אוטומט + מזגן, יפהפיה. 03-799652 (#8174)

■ אאודי 80, סי, 1983, 69,000, ראשונה, בחודשה. 052-63770 (#8948)

■ אאודי 80, סי.טי. 1986, חדשה. 057-59554 (#15561)

■ אאודי 80, 1982, 1300, שניה, טסט שנה. 08-456507 (#15861)

■ אאודי 80, שניה 1983, 1600, אוטומטי. 40,000. 053-49445 (#16075)

■ אאודי 50, 1976, מגע 1100, 3 דלתות. 03-216303 (#16113)

■ אאודי 80, 1981 ג'י.אס.אל. 03-866768 בעבודה: 03-823946 בבית. (#20302)

■ אאודי 80, 1982, מחודה העבו-דה. 03-422381 ובבית: 052-552908 (#21614)

■ אאודי 50 (גולף), 76, 1100, במ-צב מצויין. 052-456090 (#13772)

■ אאודי 100 סי.טי. 85, יד ראשו-נה, 25,000 קמ"ש + תוספות, חד-שה לגמרי. בבית: 03-948458, בע-בודה: 03-379585 (#11720)

■ אאודי 80, 84, 39,000 ק"מ, במ-צב מעולה, בבית: 03-351393, בע-בודה: 03-712564 (#14764)

■ אאודי 80, מונית דיזל, 83 ללא סיקס. 03-259330 (#22076)

■ אאודי 80, 1300, 81, טל: 08-436098 (#6136)

■ אאודי 80 אס.טי. 1300, 1984 + מזגן, 42,000. 03-738224 052-547632 (#13571)

■ אאודי 80, פרטי, 1300, 1982. 699222- 057-78644, 057-70073 057 (#19562)

■ אאודי 80, 82 טסט לשנה, יד שנייה. 08-454264 (#23543)

■ אאודי 80, מודל 81, מטאלי + טסט. 03-7514207 ,03-251061 (#21255)

■ אאודי 1981, אוטומטית + מזגן, מדרכת, 64,000 ק"מ. 053-39234 053-49419 (#5804)

■ אודי 80, 1986, 1300 + מזגן חד-שה בחילון. 03-905669 (#20123)

■ בהזדמנות אאודי 100, 73, מצב מצויין + מזגן. 052-553233 (#16723)

■ דחוף!! 80, 1983, 1300, 44,000 ק"מ, מצויינת. 03-913003 (#3572)

■ למכירה אאודי, 80 ג'י. אל. 1983, אוטומטית, בהזדמנות. 03-334065 ,03-900830 (#23363)

■ לרציניים ג'י.אל.אס. 80, אוטומטי + מזגן, 1981, בחודשה!! 03-990335 (#21518)

■ מכבה, 80, 1983, 1600, אוטומטית, מטטנית. 03-789495 בחול. (#9938)

■ מעוניין לקנות כל סוגי אודי, במחיר הוגן, במזומן. 03-613517 (#13659)

■ מראשונה, אאודי 80-82, טסט לשנה, בחודשה, 19,500 שקל. 04-256952 (#15150)

■ סי.אל. 1300, 82 + מזגן, 51,000, רגיל. 053-99584 ,03-458287 (#6663)

אוטוביאנקי

■ 112 בי, 1984, מצב מעולה, טסט לשנה. 03-485341 (#17492)

■ 83, פרטי, מעולה, 15,000 ק"מ, 03-902459, 03-9232841 בערב. (#6412)

■ 86 + גג פתוח נדיר טייפ, 8,000 ק"מ. 03-5461085 (#19504)

■ 1986 שחורה, 10,000 ק"מ + רד-יוקייס והטקלים. 03-221990, 03-220533 (#8548)

■ 79, מצויינת, 62,000 ק"מ + קל-אק. 03-200718, לא בשבת. (#21758)

■ Y 10, 1987, 0 קילומטר + שיב-לולים ותוספות. 052-456079 (#17178)

■ אבטש 82. 04-385783 (#16685)

■ אבטש 77 + אומנע יוטה 500, 79. 03-491380, אחה"צ. (#19048)

■ אבטש, 1981, מצב מצויין, 09:00-19:00, 03-374392. לא בשבת. (#23016)

■ אבטש 1982 גג פתוח בחודשה מיוחדת!! מחירון. 052-552692 (#17829)

■ אוטוביאנקי, 83, ראשונה, מה-שכרה. 03-339738, בערב: 03-339883 – מוי. (#20257)

■ אוטוביאנקי 1980, אלמט. בי-גב: 03-822035, בערב 458806 (#15069)

■ אוטוביאנקי, 1986, 0 ק"מ, הפ-נה – יד ראשונה. 067-22337 (#21839)

■ אוטוביאנקי ג'וניור, 1978, מה-שכרה, 4,800 ש"ח. 08-436258, אחה"צ. (#3314)

■ אוטוביאנקי אלמט, 82, מטא-לית, יפייפיה, 65,000 ק"מ. 08-227764 (#10608)

■ אוטוביאנקי 1984 שמורה בחו-דשה + מערכת, מעולה, מחירון. 03-484272 (#13465)

■ אוטוביאנקי ג'וניור 82, פרטי, מצב טוב, רק ביום ג' מ-14:00. 03-483682, ובין ל'. (#16753)

■ אוטוביאנקי אקס.אל. 1984, יפהפיה + תוספות. 052-445930 (#18447)

■ אוטוביאנקי ג'וניור 81, שמורה, במצב טוב מהשכרה. 03-499883 (#23427)

■ אל.אקס 1983 + יפהפיה, במצב מצויין + טסט לשנה. 03-471136 (#15082)

■ אל.אקס. 1984, ראשונה, מטאלי + טסט לשנה, שמורה. 03-908644 (#16769)

■ אל.אקס, 1985, שחורה, חשמ-לית, טסט לשנה. 03-748013 (#18518)

■ אלמט 1980, רגילית, 98,000, במצב טוב, מחירון. 03-450381 (#10654)

■ אלמט 79, 81,000, מצב טוב + תוספות, מחירון. 247705 (#3615)

■ אלמט, 1980, שניה, יפה + רדיו. 03-390594, 03-834977 לבנה. (#3393)

■ אקס.אל. 83, מרחוע, 43,000 ק"מ, ראשונה, מחירון. 03-481825 (#22144)

■ בהזדמנות ג'וניור מצוינת 79, 74,000 + טסט + רדיו. 03-485184 (#22649)

■ בהזדמנות אוטוביאנקי אלמט, מודל 79, יד פרטית. 03-472815 (#22273)

■ ביאנקי + אוברול, מצב חדש, 1979, מחירון, לרציניים. 03-864620 (#7408)

■ ג'וניור 112, 1980, מהשכרה לשעבר, במצב מעולה. 03-482689 (#21822)

■ ג'וניור 1979 65,000 ק"מ + טסט (פרטית) + צבעים. 03-728343 (#15104)

■ ג'וניור 81, מהשכרה, 74,000 במצב מעולה, רדיוטייפ. 03-491608 (#6485)

■ ג'וניור 1982, יד ראשונה, 74,000, בחודשה. 03-884981 03-457982 (#17051)

■ ג'וניור 1981, מצויין, 74,000, שלישית מהשכרה, 7,000. 053-34751 (#18794)

■ ג'וניור 76 שמורה. טלפון בערב: 03-320472 (#16928)

■ ג'וניור 86, ראשונה, 8,000 ק"מ, בחודשה. טל: 03-738561 (#10391)

■ ג'וניור 1980, בחודשה ריפת, 6,000 ש"ח. (לדורון) 03-9244090 (#22270)

■ ג'וניור, 1981, מהשכרה לשעבר, 85,000 ק"מ. 03-739674 (#14016)

■ ג'וניור 1979, פרטית, שלישית, 110,000 ק"מ. 03-5464893, 03-458586 (#14803)

■ ג'וניור, 82, (השכרה לשעבר), יפה המעולה + סטריאו. 03-497934 (#17523)

■ ג'וניור 1986 פרטית, ראשונה + אזעקה + מערכת, בהזדמנות!! 052-553042 (#20583)

■ ג'וניור 1986, בגדוד מטאלי, גג פתוח, יפיפיה. 03-776079 (#12805)

■ ג'וניור 1982, שלישית, מהשכרה + טסט 2/87. 053-34450 (#19843)

■ ג'וניור 1982, פרטית, במצב מעולה, שמורה, 56,000. 03-776960 (#22095)

■ ג'וניור 1986, פרטי, ראשונה + גג, שחורה בחודשה. 03-731011 (#15598)

■ לרציניים, ג'וניור 79, במצב מעו-לה. 03-992202 ,03-953952 (#19789)

■ לרציניים בלבד!! אוטוביאנקי ג'וניור, 1982, שלישית, מעולה. 03-900530 (#23406)

■ מבצע!! 1987 ב-36 תשלומים התלפות. אוטוביאנקי רמת ג. 03-720738 (#11683)

✓ מ.ט.ה. ליד הקניון רמת-גן 03-780892, מבדק הרצליה-פי-תוח 7 דקות נסיעה ממגון תל-אביב 052-559159 *בדיקות רכב לקניה + אחריות לבדי-קה!! רישוי שנתי!! הצוות המקצועי והותיק ביותר בארץ. (#7247)

■ מעוניין באוטוביאנקי 1982-1984 ראשונה, שחור/מטאלי. 03-742467 (#17111)

■ עלית 82, שניה, 32,000 שמורה במטאלי ותוספות. 03-412572 (#22711)

■ עלית, יפייפיה, 85, מיטל + תוס-פות, טסט. 03-727121, בשבת: 03-840432 (#6372)

■ עקב מינוי אל.איקס. 85, שלי-שית מיוחדת + תוספות + צבעים, 25,000 ק"מ. 03-857232, 051-32183 (#17250)

✓ רשת מכוני הדרום, יפו: 03-826969, פתח-תקוה: 03-918700, רחובות: 08-467444. לבדיקת רכב, לקני-יה ורישוי לכל סוגי הרכב, צוות מקצועי מעולה. (#20312)

✓ רק במכוניות הישנות קה אוטומ-אקי 1987!!! ב- 36 תשלומים. 052-543875 (#22554)

אוסטין

■ אוסטין מטרו 86, 8,000 ק"מ, ראשונה. בעבודה: 03-381096, בבית: 03-301198 (#16975)

■ בהזדמנות מרינה 1978, שמורה, יד שניה. לטלפן: 03-9228072 (#8566)

■ מאסטרו מודל 84, יד שניה + תוספות + טסט. 053-38175 (#10921)

■ מטרו 1300, 1984, שמורה, ראשונה + טסט. 08-435842 03-442653 (#22211)

■ מטרו אס ג'י 84, יבוא אישי, ספורטיבית, לרציניים בלבד. 03-456495 (#10458)

■ מיני מטרו 1300 אס. מצויינת, 1983. 063-62266, 03-450924 (#14151)

אפל

■ 1300, 83, 19,000 ק"מ, בחודשה, מיוחדת, לבביים. 03-454471 (#21327)

■ אופל אסקונה, 1300, 1986, 2,000 ק"מ, מטאלי. 063-31766 (#3878)

■ אופל קדט 1300 1982 אוטומט בחודשה. 03-952486, 03-997741 (#4117)

■ אופל אסקונה 1300 1983 מעו-לה מחיר מהמחירון. 03-490946 (#21078)

■ אופל קדט 1300 ג'י.אל.אס. 1984, 18,000 ק"מ, יד ראשונה, אוטומאטית. ביום א', 03-291317 (#7402)

■ אופל קדט ספיישל 1300, 1982, 5 דלתות, יבוא אישי. 03-472092, 052-551826 (#12846)

■ אופל רקורד 1700, 1976, במצב מצויין. 03-917421, 03-903971 (#21557)

■ אופל אסקונה ג'י.אל.אס. 1300, 1986, 2080, חדשה. 04-224730 (#12587)

■ אופל אסקונה, 1984, 1300 אס, מצויינת + תוספות. 03-739333 (#6338)

■ אופל קורסה 1984, 1200 סמ"ק + טסט + מזגן. 03-902195 (#13136)

■ אופל קדט, 83, ראשונה, 61,000 ק"מ. טלפון: 03-493938 (#21007)

■ אופל אסקונה, 1983, יבוא אי-שי, 1600, 5 הילוכים, מפוארת. 03-912778 (#22799)

■ אופל אסקונה 1300, אס 5 דל-תות 1983 במצב מצויין. 03-658826 (#15353)

■ אופל קדט 83, אוטומטי, 5 דל-תות, מגע טורו, ראשונה + מזגן, 32,000 ק"מ. לפנות לסמי: 03-826844 (#7706)

■ אופל מנטה 1983, יבוא אישי, 2 דלתות. 052-25613 (#19255)

■ אופל אסקונה 1982 מבי"ס לנה-יגה, במצב טוב. 03-473248 (#6196)

■ אופל אסקונה, 86, אוטומטי, יבוא אישי, 1300 + תוספות משו-ערות, בנייה!! 03-831780, ב-19:00 (#14584)

■ אופל אסקונה 1981, מצב מעו-לה + תוספות. 055-23121 02-864307 (#22003)

■ אופל אסקונה 1983, אוטומטי, מצויינת. 052-34777 (לא בשבת). (#22302)

■ אסקונה 83, לוקס אוטומטי 29,000 ק"מ, ראשונה. 03-391238 (#22335)

■ אסקונה 1300, 1983, ראשונה, שמורה + רדיו, מחירון. 052-450993 (#14549)

■ אסקונה 1300, 1982, אוטומטי, 46,000 ק"מ, בחודשה!! 052-558720 (#21921)

■ אסקונה 1300, 1981, שנייה, 55,000 ק"מ. בערב: 791579 (#22110)

■ אסקונה 1300, 1981, (מפרטי), במצב מצויין. 052-24902 052-457983 (#3475)

■ אסקונה 1300, 1980, ראשונה, 90,000 ק"מ, מחירון. 08-455214 08-482792 (#6805)

■ אסקונה 1300, 1986 ביבוא אי-שי בכבל. 03-482544 (#6904)

■ אסקונה 1600, 1981, אוטומאי-טית, ראשונה + מזגן, מצויינת!! 03-482533 (#7545)

■ אסקונה 1300 אס, 1985, בחד-שה, 23,000 ק"מ, ראשונה. 052-450410 (#8114)

■ אסקונה 1600, 1981, אוטומ-טית המגן. 03-474525 לא בשבת. (#8181)

■ אסקונה 1600, צבע מיטלי 1986, יד ראשונה. 053-39613 (#10001)

■ אסקונה 1300, אוטומטית 1983, ראשונה, 49,000 ק"מ. 03-846259, לא בשבת. (#10424)

■ אסקונה 1300, 1985, ראשונה, טלפון: 08-227385, לא בשבת. (#10955)

■ אסקונה 1300, 1983, ראשונה, 73,000 ק"מ, מצוינת + אזעקה. 03-421677 (#11382)

■ אסקונה 1300, 1983, ראשונה, 43,000 ק"מ, יפיפיה!! 03-735420 (#11816)

■ אסקונה ברלינה, מיבואא, 1600, 1984, חשמלית, כוח + מזגן. 03-880479 ,03-895592 (#12294)

■ אסקונה 1300 אס. 1983 לוק-סוס, אוטומאטי + מזגן, ראשונה. 03-440292 (#14267)

■ אסקונה 1300, 1983, אוטומ-טית, יד ראשונה, בחודשה!! 03-311848 (#15008)

■ אסקונה S.R 1.6, 1982, רגיל, 5 דלתות, מזגן, 2 צבעים, מיוחדת!! 24,000 ש"ח. 03-264806, 6:00-15:00 (#15753)

■ אסקונה 1300, 1981, בהזדמנות, השכרה לשעבר. 052-86161 052-87903 (#18842)

■ אסקונה 1300, 1981, ראשונה, 62,000 ק"מ, מחירון. 03-350855 (#19487)

■ אסקונה 1600, אוטומטית, 1981, שניה, מצב מצויין. 03-218417 (#20219)

■ אסקונה 1300 אס. 1984, או-טומטית, 30,000 ק"מ, מצויינת. 03-9229070 (#20244)

■ אסקונה, 1300, 1983, ראשונה. בעבודה: 03-946361 ובבית: 03-992606 (#20756)

■ אסקונה 1300, אס, 1983, מטא-לי, מחירון. 03-729114 (#22633)

■ אסקונה 1300, מצב מצויין 1982 + מזגן, בי"ס לשעבר. 03-5519611, 03-5560887 (#22917)

■ אסקונה 1300, 1980, מעולה, בהזדמנות!! 052-441854 לא בש-בת. (#23027)

■ אסקונה 1300 אס. 1984, ראשו-נה. 053-24967 ובשבת: 053-46495 (#23039)

■ אסקונה 1300 אס 1983, מעולה. 03-9234149 לא בשבת. (#23317)

■ אסקונה 1600 לוקס, 1984, בחודשה + תוספות. 03-957856 (#4481)

■ אסקונה 1600, אוטומטי, 68,000 ק"מ + מערכת, במצב מצ-ויין. 055-83274 ,055-84951 (#16804)

■ אסקונה 1981, 1600, אוטומא-טי, שניה, שמורה, 80,000. 03-999162 (#14702)

■ אסקונה, 1983, אוטומטית, 1600, ראשונה, בחודשה + תוספות. 03-789203 ,03-320535 (#7634)

■ אסקונה 81, 1600, אוטומט, שניה, 81,000, מחירון. 03-821018 (#21623)

■ אסקונה, 1984, 1600, אוטומ-טית, ראשונה. 053-24967, ובש-בת: 053-46495 (#22099)

■ אסקונה, 1300, 85, אוטומטית, 18,500 ק"מ, ראשונה. 03-7512552 (#18650)

■ אסקונה ברלינה 84/5, 48,000, אוטומאטי + מזגן + רדיו, מיטלי, ראשונה, בחודשה. 03-423399 (#19701)

■ אסקונה 1300 אס. 84, 11,000 + תוספות וטסט. 03-5563616 (#23043)

■ אסקונה 1300, 83, יד-ראשונה, מצב נדיר. 03-917636 (#9557)

■ אסקונה 1600, אס 83, אוטומ-טית מגבה, 48,000 ק"מ, 30,000 ש"ח. 053-85488 (#15544)

■ אסקונה, 1300 אס. אוטומטית, 83, מצב מצויין. 063-77674 (#20102)

■ אסקונה 1300, 83, ראשונה, בחודשה 55,000 ק"מ. 052-34420 (#20607)

■ אסקונה 1300, 83 + כל התוס-פות, מחיר מחירון. 08-249551 (#21715)

■ אסקונה 1600, 83, 5 דלתות, אוטומטית, ראשונה. 057-690541 ,03-993639 057-76085 (#12992)

■ אסקונה 1983, ראשונה, 23,000 ק"מ. טלפון בערב: 03-743288 (#14105)

■ אסקונה אס. 1983, 1300, אוטו-מט, 69,000, מעולה. 03-348848 (#10798)

■ אסקונה, 83, 1300, אוטומטי. 03-9233501 (#12543)

■ אסקונה 1300/4 אס. 1983, או-טומטית, 17,000 ק"מ. 03-800369, בית: 03-782436 (#20442)

■ אסקונה, 1983, 1300 אס, או-טומטית, 50,000 ק"מ. 03-846443 ,03-472010 (#20662)

■ אסקונה 1983, 1300, אס. לוקס 5, ראשונה + תוספות, בעבודה: 03-5521803 03-379089 (#22064)

■ אסקונה, 1984, 1300 אס. לוק-סוס, ראשונה, מחירון. 03-5591566 (#22168)

■ אסקונה 1983, 1300 אס. מטו-כלת, מזגן, תוספות, במצב נדיר. 03-729678 (#23612)

■ אסקונה אוטומטית, 1300/5, אס 1984, ראשונה + מזגן, מיטלי. 03-342616 (#3591)

■ אסקונה 1300/5, 1983, שנייה, מצב מצויין. 063-36831 (#3645)

■ אסקונה ברלינה, 1983, 1300 אס. אוטומטי, בחודשה. 063-39917 ,063-31379 (#3856)

■ אסקונה 1986, 1300 + מזגן + תוספות, ג'י.אל.אס. מחירון. 03-736572 (#6110)

■ אסקונה 1981 מגע 1300. טלפון: 03-474236 (#6307)

■ אסקונה 1983, 1300, אוטומ-טית, מזגן + תוספות, מצויינת. 03-854804 (#7611)

■ אסקונה, 1983, אוטומטית, 1300, סוחר מכר לשעבר. 03-481658 (#10879)

■ אסקונה 83, 1300 אס. אוטומ-טית, יד-ראשונה, 37,000 ק"מ, מחיר מחירון. 03-650045, 03-200556 (#10900)

■ אסקונה 1300/5, 1982, אס. לו-קס, 52,000 ק"מ. 08-229630 (#11084)

■ אסקונה, 1300/5, אס, אוטומט, 1983, ראשונה. 052-21701 (#14222)

■ אסקונה 1300/5, 1983, אוטומ-טית, במצב מצויין. 052-20281 (#14601)

■ אסקונה 1300/5 אס. אוטומ-טית, 1983 + טסט. 03-580064 (#15717)

■ אסקונה 1300/5 אס. 82, טסט לשנה במצב מצויין. 03-785825 (#17244)

■ אסקונה 1983, 1300, ראשונה, יבוא אישי!! שמורה!! 052-81172 ,052-82159 (#18913)

■ אסקונה 1983, 1300, אס. שניה, אפשרות להחלפה. 03-913623 (#20354)

■ אסקונה 83, 1300, בעבודה: 361363, ובבית: 359591 (#20432)

■ אסקונה 85, 1300,אס. מטלי, ג'י.אל, ראשונה. 053-43099 (#20728)

■ אסקונה 1300/5 ג'י.אל.אס 1985, ראשונה, תוספות. 053-24282 (#20927)

■ אסקונה 85, ג'י.אל. 1300 אס, 5 דלתות. 051-39647 (#21425)

■ אסקונה 1300/5 אס, אוטומטי, 1983, ראשונה. 063-31455 (#22230)

■ אסקונה 1983 1300 + מזגן 54,000 בחודשה!! 052-33613 052-559936 (#23394)

■ אסקונה, 1300 אס. 82, מצב מעולה. 03-5322163, 03-9262780 (#8133)

■ אסקונה 84, מקסימה, ראשונה, 22,500 ש"ח. 03-869954 03-5510657 (#17571)

■ אסקונה 85, מפוארת אוטומטית 26,000 ק"מ. 03-9323199 03-9369105 (#23287)

■ אסקונה, 1984, 1.6 אס. אוטו-מט לוקס, 22,000 ק"מ. 03-783351 לא בשבת. (#21150)

■ אסקונה 1984 1.6 אס. אוטומ-טית לוקס 22,000 ק"מ. 03-783351 לא בשבת. (#21843)

■ אסקונה 83, 1300/5 אס, 38,000 ק"מ. 08-459819 (#15705)

■ אסקונה, 1983, 1300/5 אס. לוקסוס, ראשונה, מזגן ואזעקה, 20,000, מטאלי. 03-762227 (#3547)

■ אסקונה, 1982, 1300/5 אס. או-טומטית ותוספות, ראשונה, 59,000. 03-9366590 (#10195)

■ אסקונה 1.6 אס 1983/5, ראשו-נה, 60,000 + מזגן + תוספות. 03-426889 (#11404)

■ אסקונה 1300/5, אס.לוקס. 1984, ראשונה. 03-412906 (#11771)

■ אסקונה 1983, לוקסוס 1300/5 אס, ראשונה. 03-945308 (#22162)

■ אסקונה 84, לוקס, שניה 5/1300, 27,000 ק"מ, מחירון. 052-555928, 052-543907 (#23387)

■ אסקונה 1300 + תוספות, אוטו-מאטית 1984, 23,000 ק"מ. 03-764550 (#18476)

■ אסקונה לוקסוס אוטומטית, 1983, ראשונה, 16.700 ק"מ. 03-994677 (#5723)

■ אסקונה אוטומטית 1600 + מזגן יד-שנייה, 1980. 03-9224802 (#11460)

■ אסקונה 82, ביבוא אישי + מזגן ואוטומט, טסט 10 חודשים, 80,000 ק"מ. 03-330508, 052-552870 (#20066)

■ אסקונה 1.3 אס. עם מזגן הדגה תוספות, 32,000 ק"מ, שמורה בחודשה!! בעבודה: 03-331651, בבית: 052-22427 (#23574)

■ אסקונה 84, אס לוקס אוטומאט + תוספות, מחירון. 424708 (#2759)

■ אסקונה 78, יד שלישית, אודוי-באלית, מחירון. 03-741086 (#11916)

■ אסקונה, 84, לוקסוס, אוטומ-טית + מזגן, 86, מחירון. 03-741063, 02-527094 בשכונות. (#13426)

■ אסקונה 83 + מזגן, צבע מקורי, אחרי השכרה. 03-9640725 (#22517)

■ בהזדמנות אסקונה 83, 24,000 ק"מ. 03-449025 ,03-441084 (#13436)

■ בהזדמנות קורסה, 85, 1200 אס. 5056476, לא בשבת. (#3568)

■ בהזדמנות!! אסקונה 1986 חד-שה!! מפוארת!! ראשונה!! + טסט + סטריאו + אזעקת + תוס-פות. 03-941521 ,03-808222 (#22503)

■ בעלי אופל 1982 מעולה, הסוב-לים מ"אבילת שוק" לנו הפתרון. "מוסך מריו" הירדן 35, בני-ברק. 03-798656 (#20283)

■ ברלינה 1984, אסקונה 1982 מוכרת. בעבודה: 03-422381 ובבית: 052-447733 (#21624)

■ זכות לאסקונה, 1987, 1300, 5 דלתות, מיוחדת. 03-717335 (#23629)

■ זכות לאסקונה 87, 1300, 5 דל-תות, מיוחדת. 03-717335 (#23648)

■ יפהפיה מצוינים אסקונה 83/5, אוטומטית, יבוא אישי, 33,000 ק"מ, מחירון. 03-887073 לא בש-בת. (#6440)

■ למכירה אסקונה 1300, 83, או-טומטי לוקס, יד ראשונה, 45,000 ק"מ, 4 דלתות, במצב מצויין. 03-994241, 03-5464704, לבקש את שוקי. (#16877)

■ למכירה אופל אסקונה 83, ראשונה. בעבודה: 053-33398, מ-8:00-13:00, בבית: 053-34664 (#3235)

■ מוסך מיכאלי אשקלון, מחפשה שרות חולקים, אחול ושברולט. 051-22707, 051-24935 (#14403)

■ מנטה 1800, 1984, ראשונה, טסט לשנה + תוספות, במצב מצ-ויין. 03-736057 (#20373)

■ מנטה אסקונה 1600, 1983, אוטומטי. 03-587248 43,000 אחה"צ. (#14446)

■ מנטה, אסקונה 83, אס. 1300, אוטומטית, 49,000, 805721/2 03-855486, 03 (#10506)

✓ פרסמת מודעת מכירה "בוק" מאחלת לך הצלחה. אך אנא שים לב: גם אחרי שהמכרת יש-שיבו אנשים לצלצל אליך. אל בא תסיר את השפופרת מהקר-דל. הדרך היחידה לנתק את הקו מבלי להפריע לאחרים היא: להוציא את התקע מהשקע. (#16946)

■ קאדט סטיישן 1300, 1982, רא-שונה, במצב מצויין!! 053-34355 בערב. (#6467)

■ קאדט 1983/5, 27,000 ק"מ + תוספות, נדירה. 03-900543 (#6675)

■ קאדט, סטיישן, 83, שניה, מעולה. 1300, 36,000. 052-456744 (#13490)

■ קאדט 1983, ראשונה, 63,600 ק"מ, שמורה היטב. 052-29133 (#4769)

■ קאדט 83, 1300 אס. 34,000 ק"מ, מעולה. 03-956378 (#13170)

■ קאדט 1986, 1300 סטיישן. 03-5050671, 03-858001 (#22565)

■ קאדט 1300 אס, 82, טסט לש-נה + תוספות. 057-430462 (#10475)

■ קאדט, 1984, אוטומטית, מטע S, 38,000 ק"מ. 08-229063 (#20906)

■ קאדט 83 1300/5, אוטומטי, ראשונה + טסט + רדיו-טייפ, מצב מצויין. 03-5052694 (#17299)

■ קאדט סטיישן, 1976, שמורה + טסט לחצי שנה. 052-61943 (#5916)

■ קאדט, 1982, אוטומטית + תוספות, מצב נדיר ומיוחדת. 03-953973 (#12049)

■ קאדט סטיישן, אוקטובר 1982, יבוא אישי + תוספות. 053-96274 (#12457)

■ קדט סטיישן (קרוון) 1300 1986 4600 ק"מ. 08-474303 (#10880)

■ קדט 1984/5, אוטומט, 18,000 ק"מ. 03-810782 (#13468)

■ קדט 1300, אס ספיישל, 1984. 052-35802 לא בשבת. (#15773)

■ קדט 1.3 1983 שניה 51,000 ק"מ. 03-581971 בערב. (#19240)

■ קדט סי.טי. 1200, 1977, או-טומט, במצב טוב. 052-63451 (#20017)

■ קדט 1300 אס 1986, 4 דלתות + תוספות. 053-47071 (#9321)

■ קדט 1300 אס.ג'י. 1984 אוטומ-טי, ראשונה, במצב מצויין. 03-787491 (#18690)

■ קדט 1983 + טסט + היטל, 57,000 ק"מ. מצויינת!! 03-484055 (#22229)

■ קדט 83, ראשונה, 36,000, מצו-יינת, 21,000 ש"ח. 03-994471 (#20438)

■ קדט 82, 75,000, אוטומטית, שניה. בערב: 794171, יום: 490944 (#13595)

■ קדט 1300 אס. 83, מזגן, ראשו-נה. 08-439085 (#7275)

■ קדט סטיישן 1300 83 אס, רא-שונה, 38,000 ק"מ. 03-9328950 (#8019)

■ קדט 1985, 1300, אוטומטית ג'י.אל, ראשונה. 03-590494, 03-5463401 (#19893)

■ קדט 82, 1300, רגיל, 56,000, מצב מעולה. 03-910622 (#3988)

■ קדט ספיישל 1983, אוטומט, 1300 אס יפהפיה + תוספות. 052-554895 (#7390)

■ קדט 1300/5 סוף 1982, ראשו-נה, שמורה. 053-44330 (#14439)

■ קדט 1300/5, 83.אס, 19,000 ש"ח. 03-418679, 03-474234 (#20831)

■ קדט 82, 1300, 60,000 ק"מ, שניה, שמורה. 859241 (#22053)

■ קדט 84, 13 אס. אוטומט, 10,000 ק"מ, 5 דלתות. 053-36030, 053-36168 (#22289)

■ קדט 1983 1300 אס, אוטומא-טית, ראשונה, 31,000 + מזגן, יפ-יפיה. 03-895257 (#22507)

■ קדט 1300/5 אס. 5 הילוכים, יי-בוא. 03-397769 (#23310)

■ קדט סטיישן, 83, 52,000 ק"מ, שניה. 067-65770 בחול. (#12656)

■ קדט 79, 1200, אוטומטית, 4 דלתות. 08-239219 ,03-947122 (#16858)

■ קדט 1982, 1200, ראשונה, מצויינת + רדיו + טסט. 03-5563970 (#6991)

■ קדט 1300/5 1983 אס, ראשונה בחודשה + מערכת. 03-772806 (#18036)

■ קדט ואסקונה 1987!!! 5 הילו-כים!! במחירים מיוחדים!! אספ-קה מיידית!!! 03-447924 (#15723)

■ קדט, 1973, 1200/4, אוטומט + רדיו, שמורה, מחירון. 03-9324680 (#22466)

■ קדט 1986, 0 ק"מ!! מיבואן!! אפשרות להחלפה. 03-883653 (#22555)

■ קדט 1984, אוטומט + מזגן, רא-שונה, 36,000 ק"מ. 03-414816 03-821619 (#17191)

■ קדט אוטומט 1986, מטאלית + תוספות, יבוא אישי. 03-587179 (#12927)

■ קדט סטיישן קראון, אוטומטי, 1983, 44,000 ק"מ. 08-456925 (#8827)

■ קדט 1300 ספיישל, ראשונה, מצויינת + תוספות, מחירון. 04-708442 (#10238)

■ קדט, אוטומטית, 1982, ראשו-נה, מזגן, סטריאו, בחודשה. 03-7512682 (#15816)

■ קדט ג'י.אל.אס. 1984 + טסט, שניה, במצב מעולה. 03-9222172 (#16358)

■ קדט 82, שנייה, שמורה, במצב מצויין + טסט. 03-588055 (#17296)

■ קדט סטיישן 1983, שמורה + רדיוקייס. 03-9226279, 03-650276 יורם. (#22372)

■ קדטים, 4 דלתות + אסקונה ור-קורד. 1986/7. 04-383930, 04-244173 (#21748)

■ קורסה 1986 4900 ק"מ, 5 דל-תות ראשונה. 051-32538 אחה"צ. (#16913)

■ קורסה 1.2 אס. לוקס, 1985, בחודשה, 5,600 ק.מ. 03-346889 03-358357 (#12114)

■ קורסה 1.2, סי.אר. 1985, ראשו-נה, שחורה, טסט לשנה. 03-447993 ,03-411635 (#21998)

■ קורסה 1200 אס. 1984, שחורה ריפה, תוספות + טסט. 053-27667, 03-822109 (#7067)

■ קורסה 1985, יד ראשונה, 16,500 ק"מ, סי.אר.אס. 03-809446 (#16959)

■ קורסה 85, 1200, אס.טי.אר + תוספות. 053-49242 ,053-58468 (#9909)

■ קורסה 1200/4 אס. 1986, 8,500 ק"מ. 03-910769 (#22609)

■ רקורד 1700, 1979, אוטומטי + מזגן, טסט, שלישית. 052-23723 (#6255)

✓ רשת מכוני הדרום, יפו: 03-826969, פתח-תקווה: 03-918700, רחובות: 08-467444, לבדיקת רכב, לקנ-יה ורישוי לכל סוגי הרכב, צוות מקצועי מעולה. (#17130)

■ רקורד 1977 1700 מטודדת ויפה מכר מבוין. 052-559702 (#22967)

■ רקורד 1800, 1983, 28,000, או-טומטי + מזגן, שניה. 03-765651 (#22993)

אינוצ'נטי

■ אינוצ'נטי דהטומט 1300, 82, ראשונה, 13,000 ש"ח. 03-362456 (#10885)

■ אינוצ'נטי 82, יד ראשונה, מצו-ין, 52,000, מחירון. 03-786842 (#11381)

אלפא רומאו

■ 1200, 1982, שניה, 43,000 ק"מ + תוספות. 08-230170 אחה"צ. (#7678)

■ 1200, 82, יד ראשונה, מצויינת. 03-9231606 (#14248)

■ אלפא סוד 1351 1983 + תוס-פות יפהפיה. 03-664733, 03-377901 (#6610)

■ אלפא סוד 1350, 1982, ראשו-נה, 60,000, מעולה!! 052-34353 052-33052 (#17288)

■ אלפא 33 1986, חדשה, 25,000 ש"ח. 03-263432, 03-330270 (#20644)

■ אלפא סוד 1200, 1982, פרטית, בחודשה. 052-550295, 03-375105 (#21812)

■ אלפא סוד 1.2, 1982, יד ראשו-נה, 54,000 ק"מ + טייפ + אזעקה. 03-856691 (#10533)

■ אלפא סוד 1200, שחורה, 1982, שמורה, שניה. 03-447532 (#18675)

■ אלפא סוד 1.2, 1982, 64,000, שניה, אזומה, טסט. 03-998939 (#18685)

■ אלפא-ספרינט, 1982, 55,000, מצוינת, מזגן. 03-295867, 03-204369 (#3664)

■ אלפא סוד, 1982, עם שיפורים. 03-355469 (#12120)

■ אלפא סוד 1351, 82, ראשונה, 55,000, טייפ. 03-481435 (#7723)

■ אלפא 33, 1200, 1985, 057-50622 ,057-51180 (#14655)

■ אלפא רומאו סוד, 1982, 1200 + מזגן + טייפ. 03-838348 (#16033)

■ אלפא סוד + 1983 + מזגן + טייפ. 052-29888, 052-443554-6 (#20544)

■ אלפא סוד, 1982, אזעקה, 60,000, שלישית, מצב מצויין. 08-463247 (#21937)

■ אלפא סוד, 82, 50,000, מצב מצויין. 03-777465 מ-14:00 (#6802)

■ אלפא 1982, 5 הילוכים, דגם ספורט אזומה!! פרטית!! בערב: 052-542641, 03-7510153 (#17391)

■ אלפא-סוד, 1983, 1.3 מיטלי, במצב מצויין!! 03-796436 (#7214)

■ אלפא 33 1.2 מרופא, יד ראשו-נה, 96,000 ק"מ, 16,000. 057-943747, לא בשבת. (#16784)

■ אלפא סוד 1983 + טסט, במצב מעולה. 03-628340, 03-7512310 (#19977)

■ אלפא ספרינט 1.5, שמורה + טסט לשנה, 1982, יד ראשונה. 053-42897 (#7308)

■ אלפטא 82, יד ראשונה, 48,500 ק"מ. 03-245480 ,03-222169 (#21145)

✓ אלפטה 1600, 79/80, שמורה, 8,000 דולר, ג'וליה 1975, מק-סימה, 3,200 דולר. עבודה: 03-415558, בית: 03-410235 (#10811)

■ אלפטא, 1600, 1979, שמורה, בחודשה, 85,000. 9713254, 844822 (#12067)

■ אלפטא 1800, 1982 שמורה + מזגן + תוספות. 03-867750, 03-5464519 (#21445)

■ אלפטא 1.6 76-77 במצב מצויין + תוספות. 03-749051 (#11902)

■ אלפטא 1979, יד ראשונה. 03-229723 (#6503)

■ אלפטא 79, 1.6, שמורה היטב + אזעקה + מערכת. 03-314435 (#22404)

■ בהזדמנות אלפא-סוד 1350, 1982, ראשונה, במצב מצויין. 03-234136, 08-240827 (#6353)

■ בהזדמנות אלפא סוד 1.2 1982 יד ראשונה. 03-704269 (#17477)

■ בהזדמנות ספרינט 1987, חד-שה, תלטן ירוק מיד. 03-447924 (#3887)

■ הקודם זוכה, ג'וניור 1600, 74 + טסט, מעולה. 03-722322 (#19536)

■ יד ראשונה, 1979, 1300, שמורה היטב. 03-947480 (#20773)

■ לאוהבי אלפא – ג'וליה 1.6 מיוחדת, במצב טוב. 052-425042 (#11390)

■ מעוניין לקנות ג'י.טי.וי 2000, 79-80. 03-735974 (#22700)

■ סוד 1200, 1981, 93,000, יד שלישית במצב מצויין, 052-425357, בעבודה: 03-5576700 (#17099)

■ סוד 1.2 1983 ראשונה, מעולה 42,000 + טסט. 052-81931 (#19149)

■ סוד, 1200, 1982, שניה, פרטית, מצב מצויין. 03-868795, 03-595636 (#22458)

■ סוד 1350, שניה, 1983, 52,000, לרציני-ים. 03-5510570, 03-863382 (#7100)

■ סוד 1200, 1983, ראשונה, במ-צב טוב + טסט. 03-417195 (#8833)

■ סוד 1200, סוף 1983, ראשונה + תוספות. 03-724532, 03-256759 (#19859)

■ סוד, 1.2, 1982, שמורה בחודשה, מחירון. 03-748565 (#22511)

■ סוד 83, במצב מצויין, 43,000, ראשונה, מחירון. 03-907571 (#16990)

■ סוד 83, ראשונה, בחולה, 43,000, מחירון, סחר. 03-419214 (#10574)

■ סוד 83, 1351, רדיוטייפ ראשו-נה, פחות מהמחירון. 03-253889 (#11688)

לך על בטוח לוח מעריב

[illegible]

■ שופר 83 ראשונה, מיטאלי, 22,000 ק"מ + רדיו טייפ + טסט. (#19331)
■ שופר, 1983, 1200 + טסט והיטל. 03-386874. 15,000 ,42,000 (#6766)
■ שופר 1982 + טסט לשנה, 50,000 ק"מ, שמורה. 03-9326755 (#8034)
■ שופר טוף 1983, 30,000, שנה + היטל. 03-4552815 (#12804)
■ שופר 1983, ראשונה, מעולה (כסף) + טסט המערכת. (#21180) 03-403985
■ שופר 1982, סופיקוט!! + טסט + היטל + מערכת. 03-371757 (#11534) 03-416491
■ שופר 1983 + סופיכוח!! + אופקת אפשרות החלפה. נדירה!! (#11883) 052-553519

אמריקאיות

■ אולדסמוביל אומגה 2500, 1980, כחדשה. 052-443986, כל יום (#11279) 03-284209
■ אולדסמוביל אומגה 2500/4, 1980, מחשבה, מחירון (קיבוץ מלכים) יהושע. (#17617)
■ אולדסמוביל אומגה 2500, 82, מעולה + תוספות. 057-78457 (#11644) 057-77365
■ אולדסמוביל אומגה 78, מנוע 82 חדש, צמיגים חדש, מצבר חדש. ל"ברטיסטי" הרצל 187, 03-749092 (#16951)
■ אולדסמוביל קטלס סלון 79, 4 דלתות מוכן לטסט. 03-7513325 ,052-78490 (#16776)
■ אולדסמוביל קטלס, 1978, 2 דלתות, חשמליות, שניה, מצב מעולה, בהזדמנות!! 052-453346 (#7260)
■ אולדסמוביל דלתה, רויאל 79, אוטומטית. 08-222215 ,08-244674 (#3759)
■ אולדסמוביל קטלס, סופרים, 1982, במצב מצויין. 03-796791 (#9252) 03-786643
■ אולדסמוביל, ברוגהם 1978, מפוארת, בטאוק + חלונות חשמל, 26,000 ש"ח. 03-5592801 ,03-5464411 (#10377)
■ אולדסמוביל קטלס סופרים 1986, 1500 ק"מ, כל התוספות, 105,000 ש"ח. טלפון: 03-611941 ,052-72064 (#14672)
■ אולדסמוביל אומגה, 1983, ברוגהם, יד ראשונה, פרטי, 24,000 ק"מ. 051-880205 (#23272)
■ אולדסמוביל אומגה 6, 79, בעבודה 08-472751, בבית: (#6912) 055-21836
■ אומגה ,"ברוגהם", 1982 + כל השכלולים, מיד ראשונה. (#21435) 03-729637
■ אלקטרה, 1979, 8 צילינדר, מצב טוב. 03-323171 (#18454)
■ אלקטרה, 1980, צבע מקורי, במצב חדש. 03-383717, (#13056) 03-382198
■ אספן 77 מפוארת + מזגן, מעולה, בעבודה: (#16684) 03-9221292
■ ביואיק סקיילרק, 2500, 1980, שמורה + טסט לשנה. 03-411284 (#9086)
■ ביואיק ריגל 1982, טסט אפריל, 52,000 ק"מ + כל השכלולים, כמו חדשה, 40,000 דולר, בשעות העבודה 03-651470 ,03-657761 (#6368)
■ בליזר ארוך, 1979, 10 מקומות, 17,000. 08-224246 (#11211)
■ בלזר ספורט, 8 צילינדר, 1974, בעבודה 057-38087 טלפון. (#16711)
■ ליטל, ג'י.אם.סי, בליזר 81, יפה 03-5511999 ,03-5513248 (#19309)
■ גרנד-פרי, 78, שמורה, שניה, + תוספות + 83,000. 03-785203 (#11631)
■ דאג'ר 1974, מכני מצוין + מזגן + נח + מערכת. 08-475606 (#13515)
■ דודג' אספן, 1978/79, שניה, מזגן, 19,500. 052-82710 (#21628)
■ דודג' אספן 1980, פול אוטומטי. (#21967) 063-32741 ,063-37281
■ דודג' דארט, 73 + מזגן. (#21086) 03-822377 ,03-338120
■ דודג' אספן 1980 מצויינת, בעבודה: 03-281781 (#21272)
■ דודג' אספן 1978 כל התוספות. 03-484272 (#21595)
■ דולאנס 73 מעולה 8 חודשים טסט. 03-732659 ,03-9233624 (#19221)
■ דולאנס 68, אוטומט, רדיו טייפ, 4,000 ש"ח. 03-398274 (#17408)
■ דולאנס, 1973 + טסט + מצבר. (#22054)
■ להחלפה, מעולה, באולדסמוביל/פונטיאק 75, לפני 16:00. 03-342666 (#20001)

✔ לבוגרים, ביואיק לה - סברה, 1975, גב בחוה, יפהפיה. (#13393) 03-264379

■ למכירה בהזדמנות, מכונית, 2500 סי.סי., 1985, יד ראשונה, במצב מצוין, בין השעות 16:00-08:00. 03-9225321 (#6105)
■ מונטגו 79 + (#15967)
■ מכונית זה הבסט, מצוינת (#23621)
■ מעוניין לקנות 6 צילינדר. 03-425350 (#17792)
■ מראשונה!! שברולט מליבו, 1979, אוטומטית + מזגן + מערכת. 03-782095 (#11489)
■ 1979. 052-20181 (#21841)
■ מונטה קרלו 350, ספורט, 1973, + מזגן. (#23440)

■ פונטיאק 1970, ראשונה, 03-382503, בין 12:00-07:00, לפי ה"ע. (#20641)
■ פונטיאק, פניקס, 1979 + כל התוספות, אפשרות החלפה. (#20141) 03-879088
■ פונטיאק פניקס, 1980, מזגן + תוספות, מיוחדת. 03-628832 (#13181)
■ פונטיאק בונביל 79, 8, כחדשה, פול אוטומט. 03-999988 (#21894)
■ פורד מרקורי - 6 צלינדר - 78, במצב טוב + טסט + תוספות. (#15763) 03-622971 ערב.
■ פורד טנדרברד 1978, 8 צילינדר, חשמליות, מיוחדת!! (#7929) 03-480143
■ פורד פיוטר 1976 2300/4 הדיל, ספורט, מיוחדת. 03-9233879 (#8103)
■ פורד קונסול, 1974 + מזגן + טסט, שמורה. 052-543539 (#11864) 052-546536
■ פורד גרנדה, 1979, אוטומטי + מזגן. 052-448212 (#18710)
■ פורד 3, 1972, 3300 סמ"ק, מרץ. 03-779220 לא בשבת. (#10953)
■ פורד 3, 1974, מנוע 80, אוטומטי, 6,000 ש"ח. 03-5426678 (#17034) 03-5463458
■ פליימוט וולרה, 1979, טסטים, 20,000 ש"ח. 02-638036 (#10208) 02-868828
■ פליימוט 73, ספורט, מעולה + מזגן + הגה כח. 03-915165 (#18121)
■ פרגוט, 79, במצב מצוין. בערב: 03-5322145 לא בשבת. (#12527)
■ קטלס 79, אוטומטית + מזגן + הגה כח "מבר" 03-298733 (#16015)
■ קרייזלר קורדובה, 1975, 8 צלינדר, 03-457536-03-456172 ובבית: 052-63672 (#21680)
■ שבט 1979, אוטומטית, ידישלישית, מצב מצוין. 03-425819 (#9031)
■ שברולט מאליבו, 2500 סמ"ק, 39,000 מייל, כחדשה. (#19143) 052-553069
■ שברולט אימפלה 8 צלינדר, 1979, ראשונה פול אוטומטית (#19472) 052-72232
■ שברולט איישן 80, במצב חדש, 19,000 ש"ח. בוא לראות. (#16703) 057-31899
■ שברולט אמפלה 1972, 8 צלינדר. 053-27485 ,053-56880 (#19799)
■ שברולט מונזה 76 8 צלינדר, אוטומטית, מצב מכני מצויין, 7500 דולר. 08-436782 (#21008)
■ שברולט נובה, נדירה, 32,000 מייל, 1978. 03-284996 (#23474) 03-343272
■ שברולט אמפלה, 1976, נדירה, חשמלית, מהממת. 03-597441 (#21752)
■ שברולט אל קמינו 1979, חשמלית, שמורה, 8 - צלינדר. (#11298) 052-72326
■ שברולט סליבריטי 1982 יפהפיה מיטאלית, אפשרות החלפה. (#11747) 885580
■ שברולט אימפלה, 1976, חשמלית + מזגן, מפוארת, כחדשה. (#13438) 03-5511103
■ שברולט נובה 1978 + מערכת, צבע מטלי, 20,000. 052-28023 (#15315)
■ שברולט שברט, 1979, אוטומט, מזגן, יד-שניה. 03-998875 (#19365)
■ שברולט סיטיישן, 1979, יד שניה, במצב טוב. 03-231394 (#19339)

ב.מ.וו.

■ 320 אי 84 אוטומטית + תוספות, 20,000 ק"מ, מחירון, אפשרי מסמרי למממנה. 08-476108 (#15237)
■ 320 83, הגה כח, אוטומטית, מצויינת, מזגן, עבודה: 03-358786, בית 03-5464331 (#20407)
■ 520, אי 1982, אוטומטית, כל התוספות, 63000 ק"מ, מחירון. (#10105) 03-822044 ,03-252610
■ 316/2 84, רגיל, שניה, מיוחד, מיסל, כחדשה. 03-785328 (#21705)
■ 316/82, 1800 אוטומטית ראשונה, 53,000 ק"מ, בטוח גג, רדיו-טייפ, אזעקה כחדשה. (#11911) 03-484678
■ 316/4 אוטומטית, 85, ראשונה, 26,000 ק"מ. 03-729871 (#10063)
■ 316/4, אוטומאטית, 1986, שחור, מיסלי + תוספות. (#14001) 03-481574
■ 315, 1983, יבוא אישי, מטאלי + תוספות, יפהפיה. 053-30697 (#10146)
■ 315, ראשונה, 1983 + רדיו טייפ, 44,000 ק"מ, יבואאישי. (#21402) 9232218
■ 315, 83, יד ראשונה, 55,000 ק"מ, מצב מצוין. 03-887519 (#11896)
■ 315, 83, 5 הילוכים, שמורה, טלפון: 03-728366 (#22252)
■ 315 מיטאלי 82, יד ראשונה, מצב כחדש + תוספות. (#15380) 03-5562075
■ 1985, 316/2, מחיר מחירון, מטאלי, יפהפיה. 053-87860 (#20252)
■ 316, 1981, אוטומטי, מזגן + גלגלים מגנזיום + מערכת. (#3690) 03-954507
■ 316, 1981, אוטומטי + מזגן + מערכת. עבודה: 08-466166, בית: (#8240) 03-347406
■ 316, 1986 אוטומטית, 0 ק"מ. 052-81703 ובבית 03-485076 (#14483)
■ 316, 1982 + תוספות/החלפה. 08-412231 ,08-410354 לא בשבת. (#16908)
■ 316 יד ראשונה, 1978, במצב מעולה. 03-663148 ,03-657735 (#22291)
■ 316, 1983, גוזה חדשה, ראשונה, תוספות. 03-722629 (#22420) 03-873804
■ 316 + 1984 + מזגן + תוספות. (#22743) 03-945537 ,08-240627
■ 316, 1984 + מזגן + תוספות + טסט, שניה, שמורה. 052-440935 (#22753)
■ 316, 86 + כל התוספות, 7000 ק"מ כסף מיטאלי. 03-352517 (#22115)
■ 316, 86, אוטומטי, 4, כל הפוטנות. 03-956456 ,03-331266 (#19192)
■ 316 אוטומט 83, גוזה ישנה מיוחדת, מחירון. 03-362508 (#22996) 03-712087
■ 316, 82, אוטומטית, מזגן, הופתח, כחדשה, טלפון: 03-453635 (#20742)
■ 316, אוטומטית, 4 דלתות + מרץ, 1986 + תוספות. 03-317075 (#7576)
■ 318, אינג'קטור אוטומטית, 1982, יד שניה. 03-994225 (#6300)
■ 318 + אינג'קשן 1982, אוטומטית, 75,000 ק"מ, יד שניה, ביום ו' 03-255278, חול מיום א' (#10676) 03-336043
■ 518, 1983, מטאלי, מזגן, 5 הילוכים + תוספות. 03-226897 (#11311)
■ 518 אי, 1986, אוטומטית עם כל התוספות, 4,000 ק"מ, 46,000 דולר. 057-37856 ,057-699071 (#14165)
■ 518 אי, 1985, יד ראשונה, 24,000 ק"מ. 03-615738 (#7078)
■ 518 אי, אוטומטית + כל התוספות, 1986, 66,000 ש"ח. (#23216) 057-699071
■ 78, 316, שניה, טסט + תוספות, מצויינת. 052-33438 (#21337) 052-457455
■ ב.מ.וו. 316, 1983, במצב מצויין. להתקשר לטלפון: 03-5593558 (#6686)
■ ב.מ.וו 520 אי, יד שניה, 1983 + תוספות. 03-7514889 (#15243)
■ ב.מ.וו. 320 כל התוספות, שנת 78. 03-822631 03-825810 בבית: (#22965) 03-410068
■ ב.מ.וו. 83, כל התוספות. (#10711) 069-81152 ,069-81432
■ ב.מ.וו. 1983, 315, מטאלית כחדשה. 03-268359 ,03-717727 (#9455)
■ ב.מ.וו. 1982 + מזגן, במצב מעולה + שיכלולים. 03-904311 (#15378) 03-827721
■ "מוקאר" סוכנות מכוניות ב.מ.וו. כל דגמי 1987!!! מיידית, אפשרות החלפה. 03-242008 (#14209)
■ "מוקאר" סוכנות ב.מ.וו, מצרפי 316, 318, 520, 1987, 1986, אספקה מיידית (אפשרות החלפה). (#22119) 03-442842
■ מיבוא!! חלקי פח מקוריים, דגם 316, 318, 320 ו-520, באמצע סוד'ג. (#23111) 03-821014

✔ ב.מ.ב. ליד הקניון המגדל 03-780892, מבדק הרצליה-פיתוח 7 דקות נסיעה מצפון תל אביב. 052-559159 "בדיקת רכב לקניה + אחריות לבדיקה!!! רישוי שנתי!!! הצוות המקצועי והותיק ביותר בארץ. (#7229)

ג'יפים

■ 65, במצב טוב + כיסוי פיברגלס. טלפון: 052-72918 (#10763)
■ ארוך, 1982, 6 צילנדר + אובזול כללי + טסט. 08-452314 (#7171)
■ ליון 6 צילינדר, ארוך 1982, במצב מצויין. 069-37737 (#3285)
■ ליון, 1971, מנוע 2200, שמורה, במצב מצויין. 02-699785 (#13423)
■ פונטיאק 84, מעולה + טסט + תוספות, בעבודה: 03-858470 (#21549) 08-484625

דייהטסו

■ 1000, 1983, מעולה, 33,500, אפשרות החלפה. 03-9362491 ,03-788104, לא בשבת. (#22477)
■ 1300, אוטומטית, מזגן אורגינל, מצויינת, תוספות. 03-371496 בשבת: 053-38302 (#19316)
■ 1600, שרף 1983, מזגן, טסט, 76,000. 03-9714548 ,02-816177 (#18742)
■ דגמי דייהטסו 1987, ב-36 תשלומים, אפשרות להחלפה!! (#20653) 03-720738

✔ דייהטסו שרייד 1983, אוטומטית + מזגן, במצב מצויין, בהזדמנות. 03-994235 ,03-948855 (#6028)

■ דייהטסו שרמנט, 1984, אוטומטית + מזגן, 34,000 ק"מ. (#13006) 03-415056
■ דייהטסו 1000, אוטומאט, 1983, יד ראשונה, 03-650731 (#12858) 03-721685
■ דייהטסו שרייד 1983 52,000 ק"מ + מזגן מחירון. 03-348584 (#13354)
■ דייהטסו 86, יד ראשונה, 10,000 ק"מ + מזגן. 08-469951 (#5806)
■ דייהטסו שרייד, שנת 83, אוטומטי, מחירון. טלפון: (#18638) 03-595233
■ דייהטסו 83, שרייד + מזגן במצב מצוין, בערב: 03-729257 (#6265)
■ דייהטסו אוטומאטית 83, יד ראשונה, 33,000 ק"מ. 03-762094 (#7897)
■ דייהטסו שרייד 83, אוטומטי + מזגן + רדיו + אזעקה, יד-ראשונה, 50,000 ק"מ, מצב מצוין. (#10887) 03-244405 ,08-472755
■ דייהטסו אל. סי. 1300 5 מהלכים 85. 749934 (#16196)
■ מבחר דייהטסו קורה, 1985, ושירות מהשכרה, בהזדמנות. (#23090) 052-540875
■ דקורד סטיישן 1977 + מזגן, דייהטסו שרייד 1983. 03-5511704 (#21638)
■ שרייד 1983, 39,000, מזגן, ראשונה, תוספות, 14,500. 951912 (#13427)
■ שרייד, מטאלי, טסט לשנה, 5, 1982, מעולה. 03-9323103 (#3298)
■ שרייד, 1000, 1985, 5 הלוכים + מזגן. (#11925) 052-21106
■ שרייד 1983, ראשונה, 66,000, מצב מעולה, מחירון. 052-445314 (#20581)
■ שרייד 83, 66,000, מחשבה, מצויינת, שניה. 03-346719 (#11377) 052-61276
■ שרייד 1000, 83 מחשבה, מצויינת, טסט לשנה 03-374017 (#8016)
■ שרייד, 83, מחשבה לשעבר, 2,000 ש"ח מתחת מהמחירון. (#5171) 052-70271
■ שרייד 83, אוטומטית, במצב מעולה. 052-540610 (#9534)
■ שרייד, 1986, 0 ק"מ, הקונה - יד ראשונה. 067-20110 (#21848)
■ שרייד 83, ראשונה + מזגן + מערכת, 37,000, מטלי. (#23465) 03-950996
■ שרייד 1986, אוטומטית + מזגן אורגינלי + הרבה תוספות. (#19235) 840882
■ שרייד 1984, רדיו + מזגן, שניה, מחשבה, 03-9220119 ,45,000 (#11782)
■ שרמנט 1983, 1600, אל.סי 5 הילוכים, ראשונה. 03-342087 (#21397)

✔ הן מכוניות היפנית קה דייהטסו 1987!!! ב- 36 תשלומים (#22550) 052-543875

וולוו

■ 240 דיזל, 1984, 55,000 ק"מ, מגבה, אוטומטית, הגה כח, חלונות חשמליים, מזגן. 051-30687 (#4169)
■ 240, 1986, פרטית, יד ראשונה, אוטומטית + מזגן + רדיו-טייפ, 5500 ק"מ. 053-44782 (#19905) 052-542182
■ 240, ג'י.אל 83 + מזגן, חלונות חשמל + הגה מושלמת. (#23103) 03-319103 ,03-726735
■ 340, 1983, מפוארת, 37,000 ק"מ + רדיוטייפ. 08-239019 (#15692) 03-258677
■ 760 ג'י.אל.אי. 1983, מפוארת + כל התוספות + מערכת. (#23234) 03-590070
■ 1980 סטיישן ידישנייה, 125,000 ק"מ, מצויין!!! (#3320) 03-336562
■ 82, סטיישן, 1800, אוטומטי + תוספות, 28,500 ש"ח. (#10685) 055-50043
■ 82, דיזל 50,000, שניה, אוטומטית + מזגן. 820022 ,829048 (#19570)
■ 1973, אוטומאטי + מזגן מצויין, 6500 דולר. 03-381002 (#23625)
■ 144 - 1974, אוטומטי, מנוע וגיר חדשים. 057-958905 (#10062) 057-956134
■ 144, 1973, אוטומטי + מזגן + מערכת, שמורה, 9,500 ש"ח. (#11887) 03-584419
■ 144, 1974, אוטומטית + מזגן, מיוחדת. 053-24967 בשבת: (#23008) 053-52078
■ 144, 1973, מצויינת, אוטומטית + מזגן, טסט לשנה. 052-36076 (#23019)
■ 144, 72, מצב מעולה + מערכת + טסט, 5,000. 03-9649376 (#9515)
■ 244, 1977, הגה כוח + מזגן, 140,000 ק"מ. 03-788910 (#13541)
■ 244 1976 אוטומטי שניה, שמורה. 051-30942 ,051-29229 (#13765)
■ 244 ג'י.אל 1980, ראשונה, הגה כח, מזגן, טסט ותוספות. (#19454) 03-485899
■ 244, ג'י.אל, 1982, אוטומט + מזגן. 02-521482 (משרד) (#19199) 03-621704
■ 345, ג'י.אל 82, אוטומטי, יד ראשונה, קילומטרז' נמוך, לפי מחירון (#18373) 057-423133
■ בהזדמנות, 244 ג'י.אל 79, אפשרות החלפה בזולה. 052-452345 (#21784)
■ בהזדמנות וולבו 144, 1971 ומצב טוב, 74 053-88492 (#10913)
■ ג'י.אל 83, סטיישן, מזגן וטסט, 52,000 ק"מ. 052-72728 (#15557)
■ ג'י.אל 1980, שמורה, במצב טוב + הגה כוח + מזגן + תוספות, מחירון, אפשרות החלפה לזולה. (#22057) 03-9226469
■ ג'י.אל 1982 + מזגן, הגה כח, מערכת, שמורה. 03-745977 (#23305)
■ וולבו 1800 די.אל 1979, שניה + מזגן, מצויינת. 063-36807 (#7863)
■ וולבו 343, 1979, מצב מעולה, טלפון: 03-372207 (#19182)
■ וולבו 345 ג'י.אל 1980, יד ראשונה פרטית. 661284 לברקו לפי ה"ע. (#22465)
■ וולבו 1800, 1984, מגבה, 40,000 ק"מ, טלפון: 04-928450 (#22830)
■ וולבו 343, 78, שלישית מכני טוב, מחירון. 03-885699 (#15889)
■ וולבו 245 סטיישן, מודל 77, 135,000 ק"מ, במצב טוב. (#15537) 03-9322192 ,377803
■ וולבו 1982, 244 ג'י. אל. אי. כל התוספות, כחדש, 42000 ש"ח, לרציניים בלבד. 03-994012 (#14629)
■ וולבו 345 83, גיר רגיל + מזגן. (#20482) 9226657
■ וולבו ג'י.אל 1979, רגיל + מזגן + תוספות. (#19824) 03-5050033
■ וולבו 1979 ג'י. אל, אחרי אובזול (#14710) 03-653624
■ וולבו ג'י.אל 1982, מקורית, אוטומטית + מזגן מנבלל. (#21590) 03-363722
■ וולבו 1973, אוטומטי + מזגן, מצב טוב. 03-5322157 לא בשבת. (#23006)
■ וולבו 345, מודל 1980, טוף 14,500 ש"ח. 052-27750 (#3465) 052-451145
■ וולבו 343, כחדשה, 1977, אוטומטית, מחיר מחירון. (#6553) 03-770339
■ וולבו 245 סטיישן, אוטומטי, 1975 + מזגן. 795960 ,779647 (#22301)
■ וולבו 1800, 84, יד ראשונה, 27,000 ק"מ. 856586 מ-17:00 בערב. (#8247)
■ וולבו 1979 ג'י.אל. 245, מצוין אוטומטי, מזגן. 03-862632 (#14535)
■ וולבו דיזל, 1981, 60,000 ק"מ + טסט לשנה. 051-881205 (#23265)
■ "ג'ימי", מוקד שירות לוולבו, סרוויס 10,000, 125 ש"ח (כולל מע"מ), טלבוט 44. 03-829968 (#21718)
■ למכירה 264 ג'י.אל.אי. 79, 93,000 ק"מ, מעולה. 08-224097 (#7006)
■ מעוניין לקנות וולבו, 68 - 73, מעולה, אוטומט + מזגן. (#22004) 052-70274
■ סטיישן ג'י.אל 1982, מצויינת, 90,000 + מזגן, 30,000 ש"ח. (#22676) 052-449277
■ סטיישן, 1981 + מזגן + הגה כח, אוטומט. 03-907745 (#12940) 03-375894
■ שנת 80, 345 ג'י.אל. אוטומטי, 61,000 ק"מ, מחירון. 052-77202 (#13187)

וקסהול

■ שבט 78 מחשבה טסט 10 חודשים, מחירון. 03-9613289 (#9582)

טלבוט

■ בהזדמנות טלבוט סולרה 1600, 1984, 27,000, ראשונה, אוטומט + מזגן. בערב: 067-21379 (#9523) 067-90172
■ טאלבוט, 5 איקס 1510, טוף 81, אוטומטית + מזגן + הגה כח + חלונות חשמל, מטאלי, שמורה למצליח, 47,000 ק"מ. 03-901062 (#11806)
■ טלבוט 1300, 1982, דגם 1510, 5 דלתות. 03-717492 (#3187)
■ טלבוט הוריזון, 1300, 83, יד שניה, פרטי. 03-224291 (#22636) 052-72740
■ טלבוט, 1510, מחברה, 82 + מזגן + סטריאו, 145,000. (#21181) 08-225696
■ טלבוט סולרה, 1600, אוטומטית, 82, 51,000, מושב נסיעה ונעילה מרכזית, מזגן, הגה כח, חלונות חשמליים ועוד. 03-9324406 (#23349)
■ טלבוט סולרה 1982, יד ראשונה, 54,000 ק"מ. 052-32555 (#6809)
■ טלבוט הוריזון, 1300, 1983, ראשונה + טסט, 50,000 ק"מ. (#9009) 067-94990 ,067-90720
■ למכירה טלבוט 1510, 1982, במצב מכני מצויין, צבע מטלי, הגה כח, חלונות חשמליים, מגירה חשמלית, מחירון. 053-93431 (#21111) ליעקב.
■ טלבוט, 1300, 1982, ראשונה, 11,000 ש"ח (במשרד) 03-381002 (#23624)
■ סולרה ג'י.אל.אס. 1600, מטאלית, 1983, אוטומטית + מזגן, מפוארת, כחדשה. 03-829921 (#10807) 03-5522843
■ סולרה 1983, 1600 ישירות מהחברה, אפשרות החלפה. (#23236) 052-543549
■ סולרה 1983, 1600, פרטית מצויינת, 5 הלוכים. 03-742906 (#10394)
■ סולרה, 1981 + מזגן + הגה כח + אוטומט, 10,000 דולר. 376714. (#17493) 843107
■ סיטקה 1983, סטיישן!!! דרישה, "מכוניות צמרת" (#12801) 03-373393
■ סולרה אס.אקס 1981 אוטומט + מזגן + הגה כח מפוארת + שיכלולים כחדשה, 15,000 ש"ח. (#6173) 052-87641
■ סמבה, 1984, מצויינת, 23,000 + טסט ראשונה. 5566924 (#23187)

טנדרים

■ 2 טנדרים 82, 504 305 סטיישן. (#8192) 055-29309
■ 504 פג'ו 83 + ארגז במצב מצוין. (#19132) 059-71842 ,03-330331
■ 1984, סובארו 1600 + ארגז, כמו חדש. "מכוניות צמרת" 03-373393 (#4161)
■ בהזדמנות, סובארו 84, 1600, 5 הילוכים. 08-220515 ,08-247454 (#3354)
■ בהזדמנות טנדר סובארו חדש 1986 0 ק"מ. 03-789775 (#23484)
■ ג'י.אם.סי. 1984, סיירה, אוטומט דבל קבינה + פיג'ו 504, 1985, דיזל. (#22191) 03-479852
■ דודג' די 100 1970, טסט לשנה מצב מצוין!! 03-473588 (#10212)
■ דודג' די. 200, 1978, ארוך + די 200, 1976, 4×4, במצב מצויין. (#19260) 08-242913
■ די-200, 72, מנוע חדש, מצב מצויין. (#18862) 03-5591683
■ טלבוט 1981 + ארגז, מצויין, מכני וכללי + רדיו. 03-809597 (#21977)
■ טלבוט 81, ארגז פתוח, מצב מכני טוב. (#6163) 03-345008
■ טלבוט 1981 + ארגז, שמורה!!! מצויינת!! "מכוניות צמרת" (#12798) 03-373393
■ טלבוט 1981 + ארגז + טסט בהזדמנות במצב מצויין. (#16845) 03-613517
■ טלבוט 1981 + ארגז מסודר לנוסעים. 03-256583, ובערב (#22811) 03-496320
■ טנדר גולף 1985, 39,000 ק"מ, יד ראשונה. 052-25613 (#19258)
■ טנדר פג'ו 504, 1983, במצב חדש 065-99922 .40000 (#17272)
■ טנדר פג'ו 504, 1982, מעולה. (#3399) 03-452888, לא בשבת.
■ טנדר פיג'ו 504, 1982. בשעות העבודה: 069-37177 ,069-37036 (#6995)
■ טנדר סובארו, 600 + ארגז 1979, במצב מעולה. 03-736729 (#10073)
■ טנדר סובארו, 1600, חדשה, 1986, אפס ק"מ. 08-463083 (#21024)
■ טנדר סובארו 600, 1981, מסודר, טסט לשנה. 810110 (#22151)
■ טנדר פג'ו, 404, 1976 + ארגז מרד. בעבודה 03-623014 (#23374)
■ טנדר סובארו 81, 1600, 75,000, מצב מכני מעולה. בעבודה: (#11917) 313633 ,655380
■ טנדר פיאט 238, 74, לפרוק. (#19784) 03-480148/9
■ טנדר פרגוס 82 208, תא מטען כפול, ארגז, ארוך. 04-923343 (#19690)
■ טנדר כרמל 1980, 91,000 ק"מ, מצויינת. (#16323) 03-5562141
■ טנדר סיטרואן 79, 110,000 ק"מ, במצב טוב. 052-34380 (#4603)
■ טנדר רנו כרמל, 1979 + ארגז סגור, 08-476294 ,08-460633 ובעבודה: 055-259912 (#8021)
■ טנדר סוסיטא, 1975 + ארגז + טסט, במצב מצויין. 457875 (#12666)
■ טנדר רנו 1981, במצב טוב, מחירון. 03-837608 (#16586)
■ טנדר טויוטה קארי, 1984, ראשונה, מצב מצויין. 08-454075 (#20703)
■ טנדר פיורינו, 1982, במצב מצוין + טסט. 03-204075 (#20813) 03-879984
■ טנדר פורד + ארגז + מגרות 1973, במצב מצוין. 03-994987 (#11016)
■ טנדר טויוטה 1974 + טסט + ארגז, במצב טוב. 03-9367739 (#11596)
■ טנדר טלבוט 1982 יד ראשונה, פרטי. טלפון: 03-853963 (#15643)
■ טנדר סובארו מסחרי, 1983 + ארגז, יפהפיה, ראשונה. (#22566) 03-856389
■ טרנזיט 76, טנדר במצב טוב. 03-216929 ,03-5564301 (#21984)
■ טרנזיט, 1982, קבינה כפולה, מזגן, היתר ל-10 נוסעים. עבודה: 052-83990, בבית: 052-552233 (#21602)
■ לרציניים!!! טנדר ג'מיני 1980 יחיד בארץ!!! מפואר!!! 0 ק"מ. 052-440055 ,052-543538 (#22032)

✔ ב.מ.ב. ליד הקניון המגדל 03-780892, מבדק הרצליה-פיתוח 7 דקות נסיעה מצפון תל אביב. 052-559159 "בדיקת רכב לקניה + אחריות לבדיקה!!! רישוי שנתי!!! הצוות המקצועי והותיק ביותר בארץ. (#7232)

■ מעוניין במסחרית טנדר מכל שנה, במזומן (במשרד). (#17840) 03-383128
■ סובארו 1600, 1983 + ארגז. עבודה: 052-552233, בבית: (#21652) 052-83990
■ סובארו 1600, 1980, פיאט פרמיר 1981, טלבוט סיטקה - 1981. (#9132) 03-371676
■ סובארו 1600, 1986, אפס ק"מ, אפשרות החלפה. 03-9323425 (#10969)
■ סובארו 1600, 1986, חדש!!! 0 ק"מ!!! 03-482013 ,03-381385 (#22059)
■ סובארו, 1986 + 1981, 4×4 + ארגז, מראשונה. 052-20148 (#22266) 03-786910
■ סובארו 1600, 1986, חדשה, אפס ק"מ. 03-258705 (#22379)
■ סובארו 600, 1982 ללא ארגז בהזדמנות מחברה. 6000 ש"ח. (#16837) 03-875023
■ סובארו 1600, 1986, 0 ק"מ, אפשרות להחלפה. 03-268654 (#15098)
■ סובארו טנדר 1800/4 1983 ראשונה. 053-39423 ,053-25774 (#22081)
■ סובארו, טוף 1983, 1600, ארגז, במצב מצויין. 03-355773 (#20930)
■ סובארו 1980, 1600 + ארגז, כחדשה!! 9,000 ש"ח. 03-258705 (#11894)
■ סובארו טנדר, 1600, 82, מבריק, ראשונה, 88,000 ק"מ. (#8793) 052-542089
■ סובארו 600, 82, ארגז מיוחד הקפי וגדול, 40,000 ק"מ, במצב חדש, רדיו ותוספות. 052-84892 (#20866)
■ סובארו טנדר 1600, 4×4 1980 יפהפיה. 03-730152 שעות משרד. (#19436)
■ סובארו, 1981, 4×4, 1800 + מזגן + ארגז, 66,000 ק"מ, ראשונה. (#22411) 03-341737
■ סובארו 1982 + ארגז ותוספות, מצויינת, ראשונה. 03-6227312 (#21503) בעבודה.
■ סוסיטא + ארגז, 74, מנוע 85, במצב מצויין. 03-990386 (#5877)
■ סיטקה 1100, 1980 (ארגז סגור) + רדיו. בערב: 03-402068 (#21444)
■ סיטקה 1979 + ארגז בהזדמנות מחברה, 4500 ש"ח. 03-875023 (#16829)
■ סיטקה, 1979, שניה, בהזדמנות, הקודם זוכה. 052-36393 (#20560)
■ סיטקה 78, ארגז פתוח + מושבים, מצב מעולה. 03-9643507 (#23453)
■ פולקסוואגן דבל קבינה 1984 + טנדר סובארו 1979. 03-479852 (#14691)
■ פולקסוואגן קארי 1984, שניה + טסט, במצב מצויין. 03-911936 (#13133)
■ פולקסוואגן מסחרי טנדר, 1978, ראשונה, מצויינת!!! 057-410119 (#23281) 057-73998
■ פורד 150 (טנדר) 82, כחדשה, מזגן. 03-476237 לא בשבת. (#21149)
■ פג'ו 404 1979 + ארגז במצב מעולה. (#11928) 052-551261
■ פג'ו 404, 1981, שניה, 95,500 ק"מ, מחירון. 052-451297 (#15777)
■ פג'ו 404 1974 + טסט מכני וחיצוני שמור. 052-557919 (#22757)
■ פיאט פיורינו 1984 טסט לשנה, חלונות + ספסלים + רדיו טייפ. (#17541) 03-810110
■ פיאט פיורינו, מודל 1981, במצב טוב. (#19576) 7514142
■ פיג'ו 504 מודל 81, מחירון. בבוקר: 03-588593, בצהריים: (#23603) 03-833851
■ פיורינו 1982, מראשונה + ספסלים חלונות + אזעקה, נדירה!! (#11878) 052-557339
■ פיורינו, 1981, טוב מאוד, רדיו וספסלים. 052-542841 (#22880) 03-204662
■ פיורינו, 1982 + טסט + רדיו + חלונות + ספסלים. 052-457342 (#3459) 052-452820
■ פיג'ו 404, 79, טסט שנה, מצב מצויין. 03-5560887 ,03-5519611 (#21545)
■ פיג'ו 404, 1972, מכני מצויין + ארגז + טסט. 052-542290 (#7003)
■ פיג'ו 404, 1984, בהזדמנות. 03-9610649 ,03-9613502 (#13738)
■ פיג'ו 504, 1982, פרטי, וגג לדר חלונה (במשרד). 03-383128 (#14974)
■ פיג'ו 504, 1983 + מזגן, ראשונה, במצב מעולה. 03-216496 (#18657)
■ פיג'ו 404, 1979 + אובזול + ארגז תקני + טסט. 052-445788 (#18935)
■ פיג'ו 404, 1982, ארגז תקני, במצב מצויין. 067-37045 (#21778)
■ פיג'ו 504, 82, ראשונה, ארגז סגור. 838865 ,825928 (#19575)
■ פיג'ו 504 + ארגז וספסלים, שמורה + טסט. 03-901139 (#20500) 03-9234520
■ רנו כרמל 80, פרטי + ארגז תקני. 052-29838 ,052-55078 (#11512)
■ רנו 80 טנדר, שניה, 74,000 ק"מ. 03-358490 בעבודה. (#19860)
■ רנו 1978, מנוע וגיר מרד + ארגז תקני. 03-9369746 (#11610)
■ שברולט 10 אוטומטי 1981 טסט + מזגן. 063-72315 בחו"ל. (#12890)

לנציה

■ 1300, 1982 שמורה יפהפיה, 60,000 ק"מ ראשונה, מחירון. (#16826) 03-414573
■ 1984, דלתה 1300, מראשונה, מטלית, אפשרות להחלפה. (#3659) 03-852897
■ בהזדמנות לנציה דלתה 1982 כחדשה, טסט היטל. 03-809364 (#19121)
■ בטה 2000, 1979 + מזגן + הגה כח. 052-63207 (#14365)
■ בטה 1800, 75 + אובזול + טסט במצב מעולה!! 03-724794 (#21101)
■ דלתא 1300, 1983, ראשונה, שמורה, 38,000 ק"מ. 03-221344 (#6522)
■ דלתא 1300, 1983, שניה, במצב מצויין. 03-954894 בערב. (#12454)
■ דלתא 1983, 45,000 ק"מ, 15,000 ש"ח. 03-470223 (#10100)
■ דלתא 1984, לשעבר מהשכרה, 64,000 ק"מ. 08-456225 (#18676)
■ דלתא 83 1300, שניה, במצב מעולה + מזגן, מחירון!!! בערב: 03-763103 בעבודה: (#21262) 03-5593247
■ דלתא 1983, יפהפיה!!! גג נפתח, אפשרות החלפה. 052-88138 (#7037)
■ דלתא 82, שנה בהשכרה, מצויינת. בבית: 03-416907 (#20144) 02-822111
■ דלתא 1300, 1983, ראשונה, במצב מצויין!! 03-766529 (#7969) 052-77082
■ דלתא 1972, יד שניה, 53,000 + היטל, מחירון. 03-995286 (#16729)
■ דלתא, 84, יד ראשונה + מזגן + רדיו + טייפ. 052-77570 (#18774)
■ לאוהבי מהירות ונסיעה נוחה מושלמת: בי.2000, 1976, כחדשה. (#6159) 04-672791
■ לנציה בטה 1600, 1978 + מזגן, אחרי אובזול. 03-857647 (#20380)
■ לנציה דלתא, 1300, 1982, שמורה, 5 + תוספות. 03-310657 (#8913)
■ לנציה בטה ספורט, 1975, מרהיבה ביופיה. 03-905787 (#22809) 03-902952
■ לנציה דלתא, 1300, 1983, יד ראשונה + תוספות. 08-222624 (#16872)
■ מעוניין לקנות לנציה ספורט 1978 במצב מצויין. 063-33724 (#14932)
■ נדירה ביותר, לנציה בטה קופה, 1600, 1979. 03-9321176 (#14117)
■ פריזמה 85, 1300, ראשונה, טסט, 22,000, מחירון. (#11321) 08-220240
■ פריזמה 1985, ראשונה, מיטאלי + מזגן + תוספות, כחדשה. (#16957) 065-55573
■ פריזמה 1300 84 + מזגן, 62,000 ק"מ מהשכרה. 052-442619 (#18225)

מוריס

■ אוסטין אלגרו 77 אוטומטי, שניה. 03-785147 לא בשבת. (#23425)
■ מרינה, 1978 + טסט 8 חודשים, מצב טוב. 052-81650 (#23384)

מיני-מינור

■ דרושה מיני מינור אוטומטית, 79-77, במצב טוב. 063-62824 (#22380)
■ למכירה, מיני 1275, ג'י.טי, בשעות + תוספות. 03-856908 (#19883)
■ מיני מינור 1000, 1971, אוטומטית + טסט. בערב: 5462356 (#16213)
■ מיני מינור, 1000, 1983, מיוחדת, מטאלי, 45,000 ק"מ 03-411698 (#21698)
■ מיני מינור, קלדנוז יפהפיה, 1974, מצב מצויין. 052-25886 (#19153)
■ מיני-מינור מינור 1985 23,000 ק"מ. 03-338944 ,03-915391 (#10234)

מסחריות

■ 2 מכוניות טרנספורטר, 83, 03-269261 (בן-חור או עזרא). (#16726)
■ G.M.C. ואנדורה 1984 אוטומטי, הגה כח + מזגן במצב חדש. 057-70073 ,057-78644 (#3628) 057-699222
■ איווקו 8 - 35 דבל קבינה 86, רשיון ב'. 057-941620 (#19510) 057-941619
■ אל.טי. 45, טנדר, 1984, ראשונה, במצב מצוין + תוספות. (#3693) 03-923118 (לא בשבת).
■ באוטוטרד 1977, במצב מכני מצויין, בהזדמנות. 03-625331 (#6505)
■ בהזדמנות טרנזיט 1983, מכני וחיצוני מעולה. 052-456797 (#12597)
■ ב.י.ס. 2000, 1983, יד שניה, 76,000 ק"מ. 055-52232 (#11992)
■ ג'י 9, 1982, במצב מצוין + מזגן, פרטי. 03-778634 ,03-748992 (#22844)
■ ג'י.אם.סי. ארוך 1980, במצב מכני מעולה + בידוד. 03-590017 אורי. (#19209)
■ פורד פרגוס, 1974, 10 ראשונה, אחרי אוברול ושיפוץ!!! (#7295) 02-911531
■ ג'י.אם.סי ונדורה, ארוך, 74, מחירון. 03-5058127 ,03-5519238 (#22410)
■ דרישימושי, 1983, טלבוט סטיישן "מכוניות צמרת" 03-373393 (#12807)
■ דוקאטו 2000, 84, מזגן, 50,000 ,9234162 (פרט לשבת). (#15540)
■ די 300, 73, מנוע 82, במצב טוב. 03-321076 (#15186)
■ טנדר, 1600 4 × 4, 1979 + טסט + ארגז. 055-84212 לא בשבת. (#22626)
■ טנדר פולקסווגן קדי 1984 + מזגן + ארגז. פולקסווגן טרנספורטר, 1983 + חלונות ומושבים. (#15156) 03-499407 אורי.
■ טרנזיט 2½ טון, 1985, מצויינת + ארגז + ברזנט. 03-873362 (#6127)
■ טרנזיט 82, שניה, 77,000, מכני וחיצוני מעולה. 03-5524852 (#14695)
■ טרנזיט 1982, מעולה, ראשונה, 52,000 ק"מ. 051-884247 (#19105) 051-887093
■ טרנזיט 78, טסט לשנה, 10 מקומות. בהזדמנות: 03-9614901 (#22890)
■ טרנזיט 1977 + אובזול + טסט, מצויינת, מחירון. 03-888561 בערב. (#18591)
■ טרנזיט, 1982, קבינה כפולה, מזגן + היתר ל-10 נוסעים. עבודה: 052-83990, בבית 052-552233 (#21616)
■ טרנזיט פתוחה מודל 1974 + חלונות. 052-21014 (#22579)
■ טרנזיט, 1984, ראשונה, פרטי, לנוסעים. 03-391376, בערב (#21589) 03-888461
■ טרנזיט טנדר 1977, פולקסוואגן מיניבוס 1979. 063-32304 (#21943) 063-86758
■ טרנזיט, 74, במצב מכני מצויין + טסט. 03-9228855 (#22088)
■ טרנזיט 1974, אובזול + גיר חדש + טסט + רדיו. 03-738982 (#23230)
■ טרנזיט 1977, תארכמל, שמורה, מחירון. 03-950492, לא בשבת. (#22483)
■ טרנספורטר 82, ראשונה, חלונות + מושבים אורגינלים. (#13745) 052-912294
■ טרנספורטר 86 טורבו דיזל, ראשונה מפרטי כחדשה. (#15212) 057-416549
■ טרנספורטר פולקסוואגן, 1984, יד-ראשונה, מצב מצויין. (#19924) 03-9649145
■ טרנספורטר 1979, מסחרי, טנדר. 052-20148 (#22495)
■ טרפיק 86, ארוך, מחברה, 27,000 ,10 נוסעים. 03-984849 (#12247)
■ לבעלי כיסים אפורים, בטוח הדבה בתשלומים. 03-391391 (#13781)
■ למכירה אלקטור 1977. טלפון: (#20401) 02-343635
■ למכירה פורד ברונקו 4×4 1980, מכני בטוח, גיר אוטומטי + מזגן. (#19811) 04-895253
■ מרדעגן 38-38-38, שרות לקבלת מודעות בטלפון ללוח מעריב. בכרטיסי אשראי: ויזה, ישראכרט דיינרס ומרדעגן, 24 שעות ביממה. 03-38-38-38 (#19040)
■ מעבודה/החלפה 238/76 טנדר מחבבה. 03-9360287 (#9494)
■ מעוניין בטרנזיט 79 או 83-84 שמורה. 03-397993 לא בשבת. (#23573)
■ מק דבל אר 600, 1974, היבר במצב טוב. 03-910271 (#21562)
■ מרצדס 608 די שמורה 1986, באחריות החברה!!! 052-84436 (#11543)
■ מרצדס, 1983, בוק 130, ראשונה, לנוסעים כחדשה!!! (#10925) 03-481658
■ מרצדס 608 די, שמורה 81, מצויינת, מחירון. 052-77256 (#22382)
■ מרצדס אם.בי. 170, 10 נוסעים, ראשונה, 1983. 02-911365 (#11674)
■ סובארו 700, 1984, במצב מצויין. 03-357220 (לא בשבת). (#11304)
■ סיטקה טלבוט 1100 1985, 055-24696, בערב: 055-25508 לא בשבת. (#16786)
■ פולקסוגן, 1979 + חלונות, שניה, במצב טוב. 03-363743 (#10962)
■ פולקסוואגן 1979 סגור, חלונות, מנוע חדש, מחירון. 03-612545 (#9209)
■ פולקסוואגן אל.טי. 76, במצב מצויין. 063-61041 (#19980)
■ פולקסוואגן דבל קבינה סגורה דיזל 0 ק"מ 87. 069-42594 (#22173) 069-42273
■ פולקסוואגן קבינה אחת, 1973, זקוקה שיפוץ. 03-765939 (#23266) 03-293298
■ פולקסוואגן 77, מצב מעולה, מנוע 2000. 052-557971 (#10655) 052-546894
■ פולקסוואגן אל.טי. דבל גוט, 1979, יד ראשונה. 03-783395 (#6616)
■ פולקסוואגן אל.טי. 1979 + ארגז אייל במצב מעולה. 03-905094 (#16825)
■ פולקסוואגן, דבל קבינה, 1985 ראשונה. 069-42594 ,34.000 (#18097) 069-42273
■ פולקסוואגן דאבל קבינה, 1984, מצויינת. בבית: 08-231680 (#20465) 08-228860
■ פורד 910, בנזין 1973, ארגז, תנופה - מצויינת. 03-584114 (#22561)
■ פורד טרנזיט, מודל 1984, אורגינל. (#19579) 03-720765
■ פורד טרנזיט נוסעים 10 מקומות + חלונות. 03-785669 (#21094)
■ פורד טרנזיט, קומבי, 86, מחיר מחירון, להתקשר: 03-289612 (#9653) 03-201882
■ פורד טרנזיט 1979 + טסט + רדיוטייפ במצב מצוין. (#11851) 03-731011
■ פורד טרנזיט 1985 + ספסלים וחלונות לקונה רציני 03-733306 (#13090)
■ פורד טרנזיט, 1982 + ספסלים, מצויינת. טלפון: 04-733211 (#19563)
■ פורד אסקורט די שמושית, 1971, מצויינת + צבע. 791435 (#20869)
■ פורד טרנזיט 1984 + ספסלים וחלונות, ראשונה, כחדשה. (#17638) 03-749567
■ פיאט פיורינו 1983, במצב מעולה, כ-8000 ק"מ. 03-990046 (#23566)
■ פיאט דוקטו, 1984, (ג'י.ס) מראשונה!! כחדשה!! 19,000 ש"ח, אפשרות החלפה. (#11914) 03-258705
■ פיג'ו ג'7, 1972, מצב מכני, מעולה, טסט. 055-84410 (#16642)
■ פיג'ו מסחרי, 504, 82, ארגז סגור, מצב טוב. 03-905381 (#8535) 03-475111
■ פיג'ו מסחרי, ג'יי 7, 1979, ראשונה, 10,000. 03-482915 (#10872)
■ פיג'ו טנדר 1978, ארגז מובדל + טסט, מצויין. 052-552680 (#10912)
■ פיג'ו ג'י.5 1984, מסחרי + סוקית. בעבודה: 08-445350 לאבי, בערב: (#14912) 08-445331
■ רנו טרפיק, 1986, 15,000 ק"מ, 25,000 ש"ח. 057-690958 (#23210)
■ רנו 4, 83, מסחרי. בעבודה: 03-781458, בבית: 03-787947 (#10289)
■ רנו טרפיק בנזין, 1983 "מוכנות שוקרי" הרצליה. 052-86966 (#15251)
■ שברולט 80, אוטומטי + הגה כח + נוסעים, טוב. 052-33282 (#13521)
■ שברולט קסטו מודל 80, דומי בלייזר + הגה כח + הנעה קדמית + מזגן מוכר בטוח. 03-5519611 (#21560) 03-5560887

מרצדס

■ 200, 1977 + מזגן, שמורה הרבה, 18,500 ש"ח. 052-25621 (#3941)
■ 200, 1983, ראשונה, אוטומטית + תוספות מיוחדות!!! 059-71078 ,03-9231881 (#22462)
■ 200, 76, מונית לשעבר, אחרי אובזול, 12,000. 03-321781 (#22866)
■ 300 אס.אי. 1986, מפוארת, ביוגר + השיכלולים, אפשרות למימון. 03-411890 (#23479)
■ 220, מפרטי, 1972, רגיל + מזגן, מחירון, טופי - החלפה. (#22312) 052-912019
■ 230, מונית לשעבר, אוטומטי, 1979 + מזגן הגה כח. 03-950422 (#6498)
■ 230, 1973, בנזין, במצב טוב, בהזדמנות. 052-72867 (#11931)
■ 230 אי. 1986 + מזגן, אוטומטית, כל התוספות. 03-411663 (#21940)
■ 230, 1976, 7 מקומות, מונית לשעבר + מזגן. 053-31249 (#21949)
■ 1970, 220, 4 צילינדר, מונית לשעבר, יפהפיה, מצב מצויין. 03-840425 (#22569)
■ 180, 1962 יפהפיה + טסט, החלפה לאוטומטי!! 9,000 ש"ח. 03-219088 ,03-5564604 (#17519)
■ 280, אס.אי. 1984 + כל התוספות, 150,000 ש"ח. 067-20257 (#22050)
■ 76 200, אוטומטית + מזגן, טסט לשנה, בהזדמנות. (#20969) 052-70563
■ באוטוד"ע מיבוא חלקי פח מקוריים לדגם 220, 230 רס-250 03-821014 אפשרות הרכבה במקום. (#23091)
■ בהזדמנות, 1977, 200, לשעבר מונית יפה. 03-7510505, ובערב (#21648) 03-315763
■ מונית, מבצע חד פעמי, מרצדס 1987, 300 די. אוטומטית, מזגן ושאר תוספות. התשלום שנה לאחר קבלת המונית, המחיר 25,000 דולר. 03-484272 גם בשבת (מוגבל ל-70 מוניות). (#22391)
■ מטוחות כמלכה 230, 1974 + מיזוג, שניה כדראשונה. (#16772) 03-260410
■ מעוניין במרצדס די. 207, שנת 74-78. טלפון: 03-707063 (#10876)
■ מרצדס 230, אוטומטי, 1976, 57,000 ק"מ, יפהיה. 053-24205 (#6413)
■ מרצדס 1974, 280 אס. כחדשה במיוחד, 30,000 ש"ח, לרציניים בלבד. 03-994012 (#14626)

משאיות

■ אוטובוס מפואר אס.אר. 280, 1979 + מזגן + ריטרדר + עבודה. (#12233) 08-455916
■ אוטובוס וולבו 1974 בי.58 + עבודה. 03-726340 ,08-455916 (#12228)
■ אף.אם. 786 (מוסרקולר) גורר חוטי 1978. 04-332979 (#13387)
■ אר. 400, 4×4, מודל 73, היובי, במצב מצויין. 316488 (#10762)
■ בהזדמנות כחדש, הגהה ותולו, בהרצליה אזור התעשיה הגלל אביב דוד ג'ת. 052-445469 במשרד. (#11529)
■ גורר אגרו 12, איתור קולר, 1980, יד ראשונה. 03-624366 (#6832) 03-614098
■ גורר מק 1700, 1979 אפשר קולר + גורר 12,5 מ"ר עם לול, 1984, (#22520) 059-79089
■ די - 500, 1980, מכו"ס להגהה במצב חדש + אובזול. 03-841385 (#19225)
■ דרוש ארגז קוקי גל"ף טנדר להקנה על משאית עם יחידת קירור. 04-895100/1 (#12501)

✔ וולבו 613, קרוון נייד 1978, (1980) 60,000 ק"מ, כולל מרטור 220 + מזגן. 03-362777 לא בשבת. (#22709)

■ וולבו 6x6, 1969 + מנוף, במצב טוב. 03-797418, בבית: (#7439) 03-795803
■ ליילנד ביבר גו וולמן, 1972, במצב מצויין. 053-99094 (#17455)
■ מעוניין ב-410, מ-75-80, לסביר ללוריה 1971, ארוך. (#10284) 057-923884
■ מק 600, 1979, רכינה, כמבור + מנוף + טסט. 065-95237 (#18580)
■ מק סינגל אר 600 78, בלטה 6.30 מצויינת. 063-37525 (#21581)
■ מק, אר-600, 75, סינגל + ארגז, 20 קוב, היובר + טסט לשנה + מזגן. 04-968380 (#11254)
■ סקניה 110, 1970, דבל בקראקס + מוגדמות + דלת הידרולאית. (#19252) 08-242913
■ פולסדילר אפ. 12, אוטוקולר, טוף 1982, יד ראשונה. (#10549) 03-861698
■ פורד 1210, 1979, במצב מכני מצויין. 057-958451 ,057-956517 (#21387)
■ פורד 8000, 74, מוכן לגרירת עגלה. 03-9721358 ,03-9721954 (#22388)
■ פורד 8000, 81, 8 מטר. 03-370723, בבית 03-375321 (#13583)
■ פורדים + ארגזי בירוד וקירור, אפשרי שילדה בלבד. (#20078) 052-443559
■ תיווך משאיות, טרקטורים, אוטובוסים. "מוטי-מנשה" (#15057) 03-370723 ,03-371849

ג.ס.א.

■ מלך ג.ס.א. קונה המכר ג.ס.א 1000 בלבד, חלקי חילוף בזול. (#18683) 03-9328584

סאאב

■ סאאב 99, 1969, כחדשה + טסט לשנה. 03-9327033, בערב: (#9352)
■ סאאב 99 1976 2000 טסט לשנה + מזגן. 051-32117 (#13594)
■ סאאב 99, 1970. טלפון: (#14168) 052-21501

סובארו

■ 0 ק"מ, 1986, 1300, 1600 + 4×3, 1982, מראשונה + 1979 (במשרד). (#12326) 03-381002
■ 1000, ג'סטי, 1985, שמורה + רדיו, 16,500 ק"מ. 03-445789 (#18973)
■ 1000 ג'סטי, 1986, מחשבה, 14,000 + מזגן, 16,000 ש"ח. (#15244) 03-238244
■ 1300, 1980, שניה, 85,000 ק"מ מצב מצויין. בבית: 055-51786 בעבודה: 03-439418 (#22683) משעה 13:00 - ספר.
■ 1200, 1979, 104,000 ק"מ, במצב טוב, מחירון. 03-478925 (#21125)
■ 1300, קופה 1600 + 1986 ווגלה 1986 053-27720 (#3302)
■ 1300, 1982, ראשונה, מצב מעולה, 39,000 ק"מ. 03-418904 (#7640)
■ 1300, 1984, 30,000 ק"מ, מטאלי, ראשונה, שמורה. (#10919) 03-743665
■ 1300, 1983, ידישניה, 73,000 ק"מ, במצב מצויין. 04-931974 בעבודה 04-528261 (#10976)
■ 1300, 1984, אוטומאטית פרטית, טסט + היטל + מערכת. (#11277) 08-225258
■ 1300, 1983, 44,000, כחול מטלי/מחירון. 052-72423 (#12037) 052-78390
■ 1300, 1983, בכביש מ-1984 אוטומטית, ראשונה, 21,000 ק"מ, (#12321) 03-894449 ,20.000
■ 1300 אוטומאטית, 1984, ראשונה, 29,500 ,03-761085, בעבודה: (#13179) 03-655587
■ 1300, 1983, 29,000, ראשונה, גיר רגיל, כחדשה. 03-337634 (#14223)
■ 1300 די.אל 1984, רגיל 25,000, יד ראשונה. 03-847766 (#14384)
■ 1300, 1986, אוטומטית + מזגן, כחדשה. אחרי 16:00: (#16612) 03-703296 ,03-787939
■ 1300, 1982, מצויינת + מזגן, בעבודה: 03-232224 ,03-235325, בית: 03-887120 (#19215)
■ 1300, 1983, מטאלי, יד שניה 36,000, מעולה. 03/378779 (#20305)
■ 1300, 1983, משניה, 48,000 ק"מ, במצב מצויין. 052-551186 (#20658)
■ 1300, 1983 כחדשה, 51,000 ק"מ, מצויינת, מיטאלי. (#20884) 052-452564
■ 1300, 1982 + מזגן. עבודה: 052-83990, בבית: 052-552233 (#21626)
■ 1300, 1982, מחירון, מכני מצויין, פרטי, אורגינל. 03-5560507 (#22113)
■ 1300, 1982, מראשונה + הצ'בק 1982 (במשרד) 03-381002 (#22261)

לך על בטוח

לוח מעריב

■ 1300, 1985, ראשונה כחדשה, מזגן + אזעקה. 03-9328578, בער-רב. (#23564)
■ 1300, 1982, 72,000 ק"מ, רא-שונה, כחול מטלי. 057-27304 (#23579)
■ 1300, 1984, אוטומאטית, מט-לי, מפרטי, ראשונה, רדיוטייפ + תוספות, 51,000 ק"מ, יפהפיה, מחירון. 03-874245 (#23609)
■ 1300, 1982, ראשונה, 60,000 ק"מ + טסט לשנה. 03-765644 (#3373)
■ 1300, 1985, יפה, תוספות, 21,000 ק"מ. 03-262874 03-448539 (#3446)
■ 1300, פרטי 1982, מיטלי אד-גינלית, כחדשה. 03-857284 03-795794 (#3489)
■ 1300, 1983, מהודרת, מזגן, טייפ + טסט + תוספות. 807213 055-56054 (#6227)
■ 1300, 1984 אוטומט מזגן 19000 ק"מ מצויינת, מחיר מחירון. 057-958142 (#7034)
■ 1300, 1986, אוטומטית, מפ-רטי, חדשה, בסף-מיטלי. 03-732070 (#7054)
■ 1300, 1982, מכני וחיצוני מצוי-ין, 57,000 ק"מ. 052-558215 (#7092)
■ 1300, 1986, אוטומטית, בסף, חדשה, חייבת להימכר. 052-453118 (#7164)
■ 1300 אוטומאטית, 1984 + מזגן + אזעקה, מצויינת. 03-231555 03-220836 (#7212)
■ 1300, 1981-1982 + מזגן, רא-שונה. המסגר 29 תל-אביב. (#7612)
■ 1300, גיר אוטומטי, 1983, רא-שונה, מצב מצויין. 03-355774 (#7669)
■ 1300, 1983, ראשונה, 90,000 ק"מ, במצב מעולה. 052-24273 (#7796)
■ 1300, 1983 (בהי"ס לנהיגה), שניה, 49,000 ק"מ. 03-266380, בערב 03-9232852 (#9549)
■ 1300, 1984, ראשונה, 29,000 ק"מ, שמורה. 03-9360639 (#10371)
■ 1300, 1986 חדשה, 17,500 דו-לר. 9640876 ובעבודה: 947863 (#10523)
■ 1300, 1984 + טסט + מזגן, 33,000 ק"מ. 03-476838 03-475169 (#10649)
■ 1300, 1983, מצויינת, 31,000 ק"מ. 03-390647 (#10734)
■ 1300, 1982, שניה, שמורה הי-טב + תוספות. 03-260014 (#11106)
■ 1300, אוטומטי, 1983, ממכונאי רכב, יד ראשונה, במצב מצוין. 03-998945 (#11412)
■ 1300, 1982, 52,000, שניה, מצויינת + אזעקה, מחירון. 08-453890 (#11426)
■ 1300, אוטומטית, חדשה, מטא-לי, 1986, 20 ק"מ. 03-249138 (#11493)
■ 1300, 1986, ראשונה, פרטית, 11,000 ק"מ + תוספות. 03-267569 (#11755)
■ 1300, 1982, שניה, מטאלי + תוספות (65,000) 15,000. 052-86379 (#11889)
■ 1300, אוטומטית, 1983, שניה, מטאלי, 55,000 מחירון. 03-990602 (#11935)
■ 1300, 1986, אוטומטי, 200 ק"מ, תכלת חדשה. 03-580012 (#12147)
■ 1300, 1986, 3000 ק"מ + מזגן + תוספות. 08-456410 (#12241)
■ 1300, קופה, 1986, ראשונה, לבן, מאפריל, 7000, מזגן, אזעקה, בריה, כסוי ברזנט לטסטק. 03-948882 (#12875)
■ 1300 1983, ראשונה, 25,000 ק"מ במצב מצוין. 052-912317 (#12996)
■ 1300, 1981, פרטית, מטופלת, במשפחה. 03-232558, עדיף בערב (#13334)
■ 1300, 1983 + רדיוטייפ + טסט, מחברה, מצויינת. 03-858889 (#13346)
■ 1300, 1983, 53,000, שניה, טסט ביוני. 03-9322418 03-9227219 (#13632)
■ 1300, 1983, ראשונה, 40,000 ק"מ, מצב מצויין. 03-997298 (#14142)
■ 1300, ראשונה, 1982, מצויינת, 5 הילוכים. 03-356956 03-717805 (#14450)
■ 1300, 1981, 60,000 ק"מ, יד שניה, יפה 03-587392 (#14479)
■ 1300 אוטומטית 1986 3000 ק"מ באחריות. 03-857950 03-885583 (#14481)
■ 1300 אוטומטית 1986 אפשרות החלפה, אפס ק"מ. 03-9323425 (#15135)
■ 1300, 1983, ראשונה + תוספות, במצב מצויין. 03-482031 03-263491 (#15442)
■ 1300, 1983, יד ראשונה, מחברה (נהג יחיד) 03-7514123 (#15478)
■ 1300, 1984, יד ראשונה, 23,000 ק"מ. 03-724472 אחה"צ. (#15621)
■ 1300, 1986, מהשכרה + מזגן, 19,000 ק"מ, כחדשה, 24,000 ש"ח. 03-238244 (#15934)
■ 1300, 1986 אוטומטית לבנה, 0 ק"מ. 27,000 03-888801 (#16285)
■ 1300, אוטומטית, 1983, 45,000 ק"מ, ראשונה, נקיה. 052-553182 (#16434)
■ 1300, 1982, יחידי, ראשונה, 63,000, לא בשבת: 03-774106 (#16799)
■ 1300, קופה, 1986 + מזגן מיטא-לי. 03-337358, בבית: 03-259530 (#16816)
■ 1300, 1984 יד ראשונה + טסט במצב מצויין. 03-771107 (#16822)
■ 1300, גיר רגיל, 1982, צבע כסף. 03-864483 03-5528639 (#16862)
■ 1300, 1983 + מזגן + טסט. מש-רד: 03-371876, בית: 03-484748 (#16901)
■ 1300, 1986, אוטומטית, אפס קילומטר, מטאלי, תכלת. 03-449190 (#16924)
■ 1300, 1984, יד ראשונה + מזגן, אוטומאטי. 03-36814, בעבודה. (#16979)
■ 1300, 1983, מיטאלי, ראשונה, נדירית, 51,000 ק"מ 03-591580 (#17844)

■ 1300, 1982, יד שניה, 36,000 ק"מ, כחדשה. 03-428623 (#17070)
■ 1300, אוטומטית 1986, 0 ק"מ, לבנה. 052-78390, 052-72423 (#17084)
■ 1300, אוטומטית 1985, ראשו-נה, מצויינת, 22,000 ק"מ. 03-771210 (#17116)
■ 1300, 1986, אוטומטית, אפס ק"מ. 03-798815, 03-781626 בכחול. (#17578)
■ 1300, 1983, שמורה להפליא!! + תוספות, במחיר מציאה! 03-5560244 (#17605)
■ 1300/1983, מטאלי + מזגן, רא-שונה. 56,000. 03-331645 בעבו-דה. 03-761354 בבית. (#18481)
■ 1300, סוף 1982, 64,000, מצוי-נת, טסט לשנה. 03-494960 (#18483)
■ 1300, 1982, שניה, 62,000, 5 הילוכים, שמורה. 03-951018 (#18701)
■ 1300, 1983 + מזגן אורגינל, 66,000 ק"מ, מחירון. 053-64555 (#18908)
■ 1300, 1986, אוטומאטי, כחול מיטאלי. 03-761324, 03-743715 (#19056)
■ 1300, 1983, ראשונה, טסט לש-נה, כחול מטאלי, 35,000 ק"מ, 18,000 ש"ח. 03-859419 (#19163)
■ 1300, אוגוסט 1986 לבנה או-טומטית + תוספות. 03-9368337 03-904033 (#19169)
■ 1300, 1983, אוטומטי, 26,000, ראשונה + תוספות + טסט. 03-428708 (#19177)
■ 1300, 1981, שמורה, שלישית + אזעקה. מוטי 393631, 701417 (#19217)
■ 1300, 1982, 53,000 ראשונה, מחירון. 03-693428 ובשבת: 055-92920 (#19247)
■ 1300, 1983, ראשונה, מצויינת, צהובה, 40,000 ק"מ. 03-417470 (#19328)
■ 1300, 1983, ראשונה, מרופא עם מזגן. 03-475473 (#19653)
■ 1300, 1983, מעולה, 40,000 ק"מ, שניה + טסט. 03-994130 (#19735)
■ 1300, 1983, יד ראשונה + תוס-פות, 34,400 ק"מ. 03-761014 (#19915)
■ 1300, 1982, פרטי, במצב מעו-לה, אפשרות החלפה. 053-46210 (#20904)
■ 1300, 1981, שלישית, 140,000. בבית: 03-392151, בעבודה: 03-481919 (#20913)
■ 1300, 1981 שלישית במצב מכני מצוין + טייפ. 918523 (#21090)
■ 1300, 1986, אוטומט, 0 ק"מ. 052-448164 (#21204)
■ 1300, רגיל, 1986, 0 ק"מ, למסי-רה מיידית. 03-418550 (#21746)
■ 1300, 1983, 40,000, כחדשה + טסט. 03-9369111, לא בשבת. (#22105)
■ 1300 אוטומטי 1986!!! בהז-דמנות!! לבנה. 03-882783 03-880746 (#22149)
■ 1300 1985 אוטומטי מיטאלי ראשונה + מערכת + אזעקה. 03-485663 (#22156)
■ 1300, די.אל. 1982, 60,000 ק"מ, לא בשבת. 063-24241 (#22237)
■ 1300, 1983, 63,000 ק"מ, חצי שנה טסט. 052-32031 (#22314)
■ 1300, 1983, 29,000, שניה, בבו-קר: 052-442547, אחה"צ: 052-20466 (#22316)
■ 1300 + מזגן, 1984, מכני מעולה. 03-362815, ובבית 03-252558 (#22359)
■ 1300, ראשונה, 1982, + מזגן במצב מצויין, 14,300 שקל. 03-258705 (#22360)
■ 1300 + 1984, חרבה הצעה + תוספות פיוניר, 17,000 ש"ח. 053-49656 (#22383)
■ 1300, 1986, סטיישן, ראשונה, 7000 + מזגן, כחדשה. 08-435841 (#22536)
■ 1300, 1983, יד ראשונה, 42,000, 03-266591, בעבודה: 03-380943 (#22982)
■ 1300, יד ראשונה, שמורה, 1982, טסט לשנה. 053-96693 (#23314)
■ 1300, 1983, ראשונה, 58,000, לבנה, 17,000, אחה"צ 03-716677 (#23351)
■ 1300, אוטומטי, 1985 + תוס-פות. בבית: 990836 ובעבודה: 821886 (#23477)
■ 1300, סוף 1982, ראשונה, טסט לשנה. 883720 (#11234)
■ 1300, 1982, ראשונה, מצויינת+אזעקה, מחירון. 052-442291 (#15869)
■ 1300, 1981, מצויינת (מהשכרה לשעבר) 11,500 ש"ח. 03-948996 (#16920)
■ 1300, 1983, 29,000 + מזגן, טסט. בבית: 03-232373, בעבודה: 03-633420 (#19390)
■ 1300, רגילה, 1986, חדשה מספטמבר. 26,000 9323106 ש"ח. (#20947)
■ 1300, 1986, חדשה!!! + תוספות, ראשונה, מיידי. 03-9325389 03-5576535 (#18706)
■ 1300, 1982, לבנה, מצוינת + טסט + תוספות, פחות ממחירון. 03-480569 (#22543)
■ 1300, אוטומטית, מפרטי, 1986, 0 ק"מ. 03-731043 (#13584)
■ 1300, אוטומטי, 86, 1500 ק"מ, כסף מטאלי. 889905 (#13564)
■ 1300, 86, לבנה, 6,000 ק"מ, 25,500 ש"ח. 03-245023 03-894428 (#19585)
■ 1300, ספטמבר 86, ראשונה, 1500 ק"מ, לבנה. 03-908489 (#21400)
■ 1300, אוטומטי, 86, חדשה, 26,500 ש"ח. 03-330568 03-730762 (#9659)
■ 1300, ספטמבר, 86 מטאלי, מז-גן, 27,000. 03-5593291 03-5563932 (#10672)
■ 1300, רגיל, 86, כסף מטאלי, 4,600 ק"מ. 889344 (#13549)
■ 1300/86, מיטאלי + מזגן + תוספות, מצוינת. 03-583182 03-746859 (#19113)
■ 1300/86 + מזגן + תוספות. עבו-דה: 03-200060 בית: 03-754526 (#19137)

■ 1300, 86, 2400 ק"מ, לבנה, 24,500 ש"ח. 451524 (#22884)
■ 1300, 85, ראשונה, מטאלי כסף, 12,000. 03-879698 (#8092)
■ 1300, אוטומט 84, שניה, 38,000. 20,000 03-764448 (#11907)
■ 1300, 34,500 ק"מ, 1983, שמו-רה, בהזדמנות. 03-791737 (#8241)
■ 1300, 83, יד ראשונה + טסט, במצב מצויין. 052-442543 (#6549)
■ 1300, 83, 30,000 ק"מ, יד ראש-ונה, מצויינת. 03-398883 (#9247)
■ 1300, 83, יד-שניה, 39,000 ק"מ, כחדשה. 03-948183 (#12540)
■ 1300, 83, רגילה, מטאלי, 32,000 ק"מ + תוספות. 057-957294 (#14076)
■ 1300, 83, 28,000 ק"מ, מצב מצויין, ראשונה. 03-425715 (#17000)
■ 1300, 83, ראשונה, 47,000 ק"מ, שמורה + 03-994863 08-455808 (#19263)
■ 1300, סוף 83, 41,000 ק"מ, אזעקה, מחירון. 03-861698 (#20654)
■ 1300 אוטומטית 83, יד שניה. 7513868 בעבודה: 03-362474 (#20681)
■ 1300, יד ראשונה, 43,000 ק"מ, להתקשר בערב: 053-52622 (#17053)
■ 1300, 82, ראשונה, שמורה, 83,000, טסט לשנה. 03-9643516 (#20993)
■ 1300, די.אל. 82, 43,000 ק"מ, מצויינת. 03-319183 (#3937)
■ 1300, 82, 5 הילוכים, 50,000 ק"מ, מצויינת. בעבודה: 377581 בית: 5591148 (#5811)
■ 1300, 82, שניה, 88,000 ק"מ, 14,500 ש"ח. 03-788422 (#6977)
■ 1300, 82 שמורה והיטב, במצב טוב. 03-706596 בערב. (#7746)
■ 1300, 82, 51,000 טסט שנה, יד שלישית. 052-32586 (#11772)
■ 1300, סוף 82, יד ראשונה, 54,000, טסט. 03-410852 (#12083)
■ 1300, סוף 82, מחיר שמורה, 60,000, מחירון. 069-37812 (#13642)
■ 1300 82, ראשונה, שמורה 72,000 ק"מ. 03-947770 (#19129)
■ 1300, 82 + תוספות, 75,000. עבודה: 03-291504, בית: 03-9226849 (#19244)
■ 1300, 82, מצויינת, טרזיו, 5, בל, 49,500 03-421381 (#22192)
■ 1300 סטיישן, 82, 50,000, רא-שונה, כחדשה (+ זכות לסובארו 1987) 03-729811 (#22366)
■ 1300, 82, טסט + תוספות, שניה, 59,000 03-740946, ניסו. (#22508)
■ 1300, 81, 70,000 ק"מ, במצב מצויין. 052-456424 (#22877)
■ 1300, 81, מהשכרה לשעבר, במצב מצויין + תוספות. 051-34029 (#10766)
■ 1300/5, 82, במצב חדיש + תוס-פות. 03-585548 (#13761)
■ 1300, מצב מכני מצויין, 5 הילו-כים. 1982 03-797174 (#14759)
■ 1300/5, 82, ראשונה, במוח לשני מהניח, 62,000 ק"מ, 15,200. 03-492522 (#17284)
■ 86,1300, 3000 ק"מ, ½ שנה בבבית. 03-317878 (#14844)
■ 1400, 79, במצב מצויין. 03-654289, 03-9610714 (#10731)
■ 1400 סטיישן, 1977, מחברה, טסט לשנה. 03-776920 (#6559)
■ 1400, סטיישן, 73, במצב נדיר, אורגינל + צבע, לפני שנה, מחירון. 063-71467 (#6596)
■ 600, 79, 4 דלתות + טסט לשנה יפהפיה, 334693 הבית: 747124 (#19216)
■ 600, 1982, מצב מצויין, יד שניה. 03-616746, 03-807767 (#7061)
■ 600, 1981, 4 דלתות, מעולה ומטופלת. 055-24655 בחול. (#12815)
■ 1600, סטיישן 79, 03-332241 רחוב הטללים 6 פינת דרך השלום 10. (#10714)
■ 1600, 79, כשופה, שמורה, שניה, טסט, צמיגים חבבע. 067-66342 (#15484)
■ 1600, 79, שניה, 67,000 ק"מ, טסט והיטל לשנה. 052-550966 (#16026)
■ 1600, 79, שניה, טסט + היטל + צבע + קלאצ'. 052-21014 (#19239)
■ 1600, די.אל., 1981, שניה + טסט לשנה, מצוינת!! 03-472373 (#3877)
■ 1600, ג'י.אל. 1985, מצוינת!!! בבית: 052-454058, בעבודה: 052-551580 (#20650)
■ 1600, 1981, יד שנייה + רדיו, מצב מצויין. 052-78909 (#23600)
■ 1600, סטיישן 1983, ראשונה, 40,000 ק"מ, מעולה!! 03-583708 (#23633)
■ 1600, אוטומאטי, 1978, מפר-טי, ראשונה, 72,000 ק"מ. 052-551278 (#3504)
■ 1600, 1979, סטיישן, אוטומטי + מזגן + צמיגים + מערכת. 052-31011 (#6261)
■ 1600 סטיישן, 1979, במצב מצו-ין, בעבודה: 03-264424, בבית בערב. 055-57620 (#7320)
■ 1600, 1986, חדשה לבנה, גיר רגיל. 052-72580, 03-379824 (#7336)
■ 1600, 1982, 38,000 + תוספות, מעולה ושמורה, 18,000. 03-5524556 (#7887)
■ 1600, 1983, אוטומטית, ראשו-נה, 38,000 ק"מ. 03-829425 03-456404 (#9598)
■ 1600, 1983 + מזגן, אורגינל, רא-שונה, 57,000, שמורה, מחירון. 03-320106 (#10605)
■ 1600, 1983 + מזגן + טייפ + תוספות + טסט, מצוינת. 052-85006 (#11639)
■ 1600, אוטומטית, 1983 + מזגן (ראשונה), אפשרות החלפה. "אר-טר-טיב" 03-379797 (#12685)
■ 1600, אוטומטית, 1981, מהמו-רות, מכני מעולה. 052-84594 052-84565 (#12912)

■ 1600, די.אל. 1986, חדשה לגמ-רי, לבנה. 03-220996 (#13466)
■ 1600, 1982 ראשונה, 47,000 + טסט שמורה. 03-351856, 03-789575 (#13653)
■ 1600, סטיישן, 1982, 78,000 ק"מ + אזעקה, במצב מצויין. 03-358862 (#13666)
■ 1600 ג'י.אל.אס, סוף 1983 ראשונה טסט + מזגן, מצויינת. 08-452205 (#14518)
■ 1600, אוטומטית, 1978, במצב טוב. טלפון: 03-9228022 (#16052)
■ 1600, 1983, אוטומטית, יד ראשונה, כולל מזגן ותוספות. 03-765091 (#18480)
■ 1600, 1979, 101,000 ק"מ, יד שלישית, מצויינת. 03-457326 08-223962 (#18874)
■ 1600, סוף 1983, ראשונה + הי-טל + טסט. 03-471107 (#19010)
■ 1600 די.אל. מטאלי, 1979, שניה, מצויינת, 70,000. 03-313937 (#19866)
■ 1600 די.אל, סטיישן, 1983, "קיבוץ יראון", ביום. 069-88311, בערב: 069-88330 (#20072)
■ 1600, אוטומט, 1979, מכני מעולה. 03-356911, לא בשבת. (#20120)
■ 1600 די.אל. 1983, ראשונה + מזגן, 16,000 ק"מ. 03-412062 (#20657)
■ 1600, אוטומט די.אל. 1981, יד רביעית. 03-872255, 03-887118 (#22326)
■ 1600 די.אל, אוטומטי, 1976, מצויינת. 767183 ובעבודה: 7513911 (#22911)
■ 1600, יד ראשונה, 1981, 63,000, מצב מצויין. 03-265739 (#23203)
■ 1600, 1979 ראשונה, 89,000, 10,800. 052-456539 בעבודה: 03-5426671 (#6258)
■ 1600, 1981, שניה + טסט לש-נה, גיר רגיל, מכני מצוין, במצב. 052-454145 (#14426)
■ 1600, 78, ראשונה, שמורה. 03-473161 לא בשבת. (#6785)
■ 1600, 1600 רגיל, אפס קילומטר אפשרות להחלפה. 03-268654 (#22533)
■ 1600 די.אל. יולי 85, כחדשה, 32,000 ש"ח. 381650 (#19961)
■ 1600, 83, יד ראשונה, 20,000 ש"ח. בריזה. 03-861535 (#17432)
■ 1600, 83, ג'י.אל.אס. מצב מצוי-ין, ראשונה. 03-9229669 03-9228527 (#17463)
■ 1600 83 אוטומטית, מיטאלי, 42,000 ק"מ. 03-202554 03-280857 (#19588)
■ 1600, 83, ראשונה, מזגן מקורי, אזעקה, טסט. 052-444832 (#19940)
■ 1600, 83, שניה, מזגן, שמורה, רדיוטייפ, תוספות. 03-947625 08-486781 (#21332)
■ 1600, אוטומט ראשונה 82, מצויינת. 08-461660 (בבית: 03-9649646) (#23412)
■ 1600, 81, אוטומט + טסט, במצב מצויין. 03-807249, 5564046 (#22564)
■ 1600, 81, ראשונה, מצב טוב, 75,000 ק"מ. 03-410508 (#9773)
■ 1600, 1986, 0 ק"מ, גיר רגיל, 03-950344 בערב. (#17930)
■ 1600, 82-81, מצב טוב, שלישית, 50,000 ק"מ. 052-447549 (#17189)
■ 1600, אוטומטית, מזגן, 1979, 85,000 בעבודה: 03-200902, בבית: 03-403615 (#8239)
■ 700, 1983, יד-ראשונה, 26,000 ק"מ. 052-447210, אחה"צ. (#7797)
■ 700, 1983, ראשונה 38,000 ק"מ שמורה מחירון. 03-481041 (#13535)
■ 1800, ג'י.אל. 1986, חדשה, כל התוספות. 03-231261, בבית: 08-245125 (#13921)
■ 1800, סטיישן, 1981, מכני טוב + טסט לשנה. 065-22131, 065-22677 (#18587)
■ 1800 ג'י.אל.אף. 1983 אוטומ-טית במצב חדש, ראשונה. 03-845553 (#19578)
■ 1800, סטיישן 1980, אוטומא-טית, מצב נדיר. 052-542060 052-540817 (#3734)
■ 1800, סטיישן, 1985, מזגן, יד ראשונה + מזגן. 03-311725 (#8556)
■ 1800, ג'י.אל. 1986, חדשה, מפוארת, משוכללת ביותר. 03-261075, לא בשבת (#13113)
■ 1800, 1985, כל התוספות, כחד-שה. 03-347519 לא בשבת. (#15012)
■ 1800, סטיישן אוטומטי 1983 57000 ק"מ. ראשונה. 03-412021 (#15907)
■ 1800, 1984, ראשונה, שמורה היטב, 52,000 ק"מ. 063-33850 (#18533)
■ 1800 חדשה, ספטמבר 86, 36,000 ש"ח. 03-449373 03-722595 (#23066)
■ 1800, אוטומט 83, מזגן, 49,000, יד ראשונה. 03-788942, בעבודה עד 13:30: 03-336068/232 (#7495)
■ 1800, אוטומטית, 80 + מזגן + מערכת + אזעקה, מצויינת. 03-957366 (#14628)
■ 1800, W.D, 4, 1984, 30,000 ק"מ, סטיישן ומזגן. 03-941036 (#12486)
■ 1800, אוטומטית ומושקעת, סטיישן ג'י.אל. 1981, שמורה. 063-72597 (#11402)
■ 1980, ג'י.אף.טי, 1600, מיוחדת, 7514889 לבקש את איציק. (#15227)
■ 81, 1800, אוטומטית + מזגן, במצב נדיר. 03-737116 (#10500)
■ 1981, 1300, 68,000 ק"מ + מזגן + טסט, מיטאלי. 052-552201 (#15806)
■ 1981, 1300, שניה, טסט, מזגן, אזעקה. 03-848155 (#22686)
■ 1972, סטיישן, מצב חיצוני ומכ-נאי מצוין, יפהיפה. 03-612802 (#22116)
■ 82, ראשונה, 1800, המהדרה + מזגן, אורגינל, גיר אוטומטי, תלו-מת השמל, 37,000 ק"מ. טלפון: 03-373156, 13:00-8:00 אחה"צ 03-732080 (#23092)

■ 81, 1300 + מזגן, 60,000, טסט. לוחצי, מחירון. 03-5516690 (#9696)
■ 81, 1300, מצויינת, מהשכרה לשעבר. 08-249344, בעבודה: 08-228191 ליקבך. (#20481)
■ 82, 1300/5, אודיס שמורה + טסט + היטל. 03-865551 (#11714)
■ 82, מצב מכני טוב + טסט.1300, טלפון: 03-880917 (#18600)
■ 1982, 1800, ג'י.אל.אס. אוטומ-טית + מזגן, מראשונה, במצב מצ-ויין, 16,700 ש"ח. 03-258705 (#11924)
■ 1982, ראשונה, 46,000 ק"מ, 17,000 ש"ח. בערב: 845292 (#10108)
■ 1982, 1600, ראשונה + מזגן + טסט לשנה, באחה"צ. 03-356011 (#21670)
■ 1982, 1300, מהשכרה לשעבר, פחות ממחירון, מעולה. 052-910099 (#18674)
■ 1982, שניה (מהשכרה) 120,000, מצב טוב. 03-491201-2 ביום. (#3803)
■ 83, 1800, ג'י.אל.אס. יד-ראשו-נה, אוטומטית + מזגן, מחירון. 03-795010 (#20917)
■ 83, 1300, אוטומטית, מטאלית, 48,000. 03-9713732, בערב: 03-740205 (#17379)
■ 83, כחדשה, ראשונה, 1300, 45,000 ק"מ, 18,000. 03-854746 (#20440)
■ 83, 1300, אוטומטית, תוספת, 42,000, משלישית, בעבודה: 03-615727 (#6025)
■ 83, 1300, 41,500 ק"מ, מצוינת מרופא. 063-23508 (#14504)
■ 83 ראשונה 1300, מעולה. 03-958888, 03-208962 (#17218)
■ 83, 1300, כסף כחדשה, טסט לשנה + תוספות. 052-448244 (#19333)
■ 83, 1300/5!!!! מטאלי, שמורה במצב מצויין. 03-737793 (#22873)
■ 83, 5 הילוכים, טסט, תוספות, מצב נדיר. 08-471779 (#15702)
■ 1983, יד ראשונה, מצב מצויין, טסט. 03-5513816 (#19066)
■ 84, אוטומט, 17,000 ק"מ, כחד-שה + תוספות, מצויינת. 03-613221 (#15275)
■ 84, 1300, ג'י.אל.אס. אוטומ-טי, 1800 + מזגן + רדיו טיי-פ, 5,000 ש"ח, במזומן היתרה ב-24 תשלומים, כל הקודם זוכה! מסירה מיידית 03-285245 (#7704)
■ 1976, 1600 אוטומטית, יד רא-שונה, במצב מצויין. 03-470804 (#23632)
■ 86, 1600, אוטומטית, 0 ק"מ, 33,000 ש"ח. 03-731756 (#18416)
■ 86, 1300, ראשונה, מיטלית, בהזדמנות, כחדשה. 03-885306, 03-5561267 (#22117)
■ 1986 במצב מצויין. בעבודה: 03-425040, בבית: 03-5464294 (#20024)
■ 1300 1986!!!! כחול מיטאלי, 5 הילוכים, יפהפיה!!! 03-915538 03-771943 (#17317)
■ 1986!!! מיידי!! 1300, לבנה, 052-455839!!!!!, בעבודה: 03-612001 (#3150)
■ 1986, 1300, 0 ק"מ, אוטומטית, חדשה, 03-869056 (#7547)
■ 1986 סטיישן, 1300, כחדשה, תוספות, 25,300, 14,000. 03-314677 (#13697)
■ 1986, 1300, 5000 ק"מ, כסף מי-טל, הקודם זוכה. 03-254940 (#15056)
■ 1986, 1300, רגילה, חדשה, רא-שונה, לבנה. 03-767690 (#22719)
■ 1986 1300 חדשה!!! 0 ק"מ, מיידית!!! 052-258705 (#22821)
■ 1986, אוטומאטית, לבנה, 11,000 ק"מ, מצויינת, 25,000 ש"ח. 03-847262 (#23259)
■ 78, 1600, אוטומט, רביעית, מהשכרה, במצב מצויין. 917251 (#10342)
■ 79, 1600, 9 חודשים טסט, חב-רה לשעבר. 03-5510804 (#4783)
■ 1600/4/79, שלישית, טסט, מרץ 87, מכני מצויין. 052-425117 (#15615)
■ 1979, 1600, מהשכרה, ראשונה, מכני מצויין. בבוקר: 03-472261 (#15258)
■ 1979, 1400, במצב טוב, 86,000 ק"מ. 08-474049 בערב. (#16842)
■ אף.אל 72 טסט ל-10, מצב נה-דר, 2,200 357489 (#13186)
■ אם. אם. 1, 1972, טסט, מצב מכני מצויין, מחירון. 03-429015 (#11334)
■ אם.אם. 1972, סטיישן, במצב מצויין. 03-791437 בערב. (#17349)
■ אקם.טי. טורבו 1986, למביני דבר, 25,000 ק"מ, ראשונה, הנה כת, מזגן אורגינלי ועוד, 42,000 ש"ח. 04-251626 (#13863)
■ בהזדמנות, סטיישן 1600, 1979, 5 הילוכים. 08-242595 08-231541 (#13525)
■ בהזדמנות 1300, 1983, שמו-רה ויפה להפליא!!! 48,000 ק"מ, 16,000 ש"ח. 03-775196 (#21737)
■ בהזדמנות, 1981, 1600, אוטו-מט, מכני מצוין, יפה. 03-884479 (#23473)
■ בהזדמנות, 1300, 83, שניה, 80,000 + טסט + היטל. 03-843308 (#22861)
■ בהזדמנות, 1981 1600/5, מזגן + אזעקה, מצויינת. 03-662702 03-5566951 (#10211)
■ בהזדמנות, סובארו 1982, במצב טוב, אפשרות החלפה. 052-455574 (#9403)
■ לספי 1985 + ראשונה, לבנה + תוספות, 30,000 ק"מ. 03-953265 (#7771)
■ ד.אל. 1400, 1979, שניה, 86,000 ק"מ. 03-594428 בערב (#10997)
■ די אל, 1982, מנוע 1600, במצב מצויין. 08-221705, 03-9232441 (#14115)
■ די.אל 1300 1982 + היטל + טסט, מצויינת!!! 03-855150 (#8080)
■ די.אל. 1300, 1983, כחדשה + תוספות, 35,000 ק"מ. 945450 957523 (#14992)

■ די.אל. 1300, 83, 30,000 ק"מ, במצב מצויין. 03-732053, לא בש-בת. (#23256)
■ האצ' בק 1300, 1981, יד שניה + מזגן + טסט. 052-448169 (#14961)
■ הצ'בק 1300, 1981, ראשונה, מקורית + טסט, בחברה. 03-363722 (#17485)
■ הצ'בק 1300 מיטלי 81, שניה. 03-912766, 03-913348 (#8085)
■ הצ'בק 81, שמורה, מזגן ומער-כת סטריאו. 03-826196 03-442342 (#11775)
■ הרדטופ 79, מיטלי, מצויינת. גידעון: 03-659611 052-558376 (#14528)
■ השקעטי – ההנה, סטיישן 77, 1400, שניה. 03-250307 03-218777 (#13471)
■ זכות לסובארו 1300, 1987, מי-טאלי, למסירה מיידית. 03-589721 (#9682)
■ זכות לסובארו 1300, 1987, מי-טאלי, למסירה מיידית. 03-5521907 (#14688)
■ זכות סובארו 1300, אוטומאטי 1987, שבועיים. 063-34854 063-39893 (#19230)
■ זכות 1300 סטיישן 1987 "פרחי שרון" חולה. 08-220454 (#23164)
■ זכות לסובארו 87 1600 סטיישן מיידי. 057-32932 (#9977)
■ זכות לסובארו 87, 1300, או-טומטית, הספקה בנובמבר. 03-768428 (#3729)
■ זכות מיידית, 1300/87, כחול מטאלי. 03-223733, 04-247712 (#7543)
■ זכות לסובארו 1987, 1300 לב-נה, מיידית!!! 03-598923 03-5426482 (#17025)
■ זכות לסובארו 1987!!! + מיאס, 127, 1981. 03-255187 03-458395 (#13854)
■ זכות ל-87 אוטומטית, לבנה, מסירה מיידית 1000. 03-585377 (#19382)
■ זכות לסובארו 1800, אוטומ-טית, סטיישן, קבלה מיידית!!! 052-543531 (#23278)
■ סגור סובארו 83, 000, 87 ק"מ, כלל ארגז. 6 03-7510190-2 (#20322)
■ יולי 1986, אוטומטית, 1300 + מזגן, 2,600 ק"מ, 29,700 ש"ח. 052-83072 (#11748)
■ למהיר הזלמה למכירה זכות לסובארו מיניבוס. טלפון: 03-842556 (#14738)
■ למכירה זכות לסובארו 1300, 1987, מיידי. 052-446890 052-917678 (#6272)
■ למכירה: 1) 1800 ג'י.אל.אף. + מזגן. 2) 1300, 1981, לפי נוח לאבי אסקר 08-471497 ביום שלישי. (#6840)
■ למכירה סובארו 1300, אקסטרה 86, חדשה. טלפון: 03-990035 (#19103)
■ למכירה: 1) 1600-1983. 2) 1300-1982, יד ראשונה מחברה. 03/802494-5 (#7225)
■ למכירה זכות לסובארו 1987, 1300, רגיל, מיידי. 03-729873 03-771943 (#16947)
■ למכירה בקיבוץ דן סובארו סט-יישן 1800, 4x4, 1984 + מזגן. 069-53834 (#6643)
■ למכירה סובארו 81, בהזדמנות. טלפון: 03-613687, 625169, 233525 (#10282)
■ לרציניים 1300, רגיל, 1986, מיוחדת + תוספות. בעבודה: 03-833331 (#11975)
■ לרציניים, 1300, 1986, כסף מטאלי, כחדשה + תוספות. 03-864281 (#13579)
■ מבצע!!! 1987, 1300, 4 דלתות, למסירה מיידית. 03-225217 (#21565)
■ מהשכרה, 80, מצויינת, מכני וחיצוני, טסט שנה. 051-887677 (#11757)
■ מודעון 38-38-38, שרות לקב-לת מודעות בטלפון ללוח מעריב, בכרטיסי אשראי: ויזה, ישראכרט והיינם מודעון, 24 שעות ביממה. 03-38-38-38 (#19042)
■ מיני 600, 79, יפהפיה, שמורה + אורגינל + צמיגים. 052-555123 (#3148)
■ מיני סובארו 600, 1978, 4 דל-תות + טסט. 03-785141 (#18791)
■ מיני, אר 2, 1972, טסט והיטל, במצב טוב. 03-785728 (#15443)
■ מיני סובארו, 1974, 4 דלתות, מהודרת. 03-263771, 03-218751 (#21451)
■ מיני סובארו 1977, במצב מצו-ין. 03-740686, 03-223544 (#13725)
■ מיני 74 במצב מצוין יפהפיה מחיר מחירון. 03-337244 (#22932)
■ מיניבוס 600, 1981, גג מוגבה + צבע + טסט. 03-353488 (#19801)
■ מיניבוס 1000, 86, זהב מיטלי באחריות. 03-652666 052-32412 (#16230)
■ מיניבוסים 1981 + 1983 מחב-רה, 5 דלתות. 08-233840 08-245881 (#17376)

ס.מ.מ. ליד הקניון רמת גן 03-780892, מבדק הצלחה... תוך 7 דקות נסיעה מצפון תל אביב 052-559159 *בדיקת רכב לקניה + אחריות לבדיקה!! רישוי שנתי!! הצעות המקצועי והוותיק ביותר בארץ. (#7287)

■ מנועים 1973 משופצים ונוידים 1979, משופצים באחריות. 03-372564 (#22814)
■ מפרטי סובארו 81, כחדשה 1300 + טסט + טייפ. 08-231150 (#11097)
■ מציאה 1300, 1986, מזגן, נהג יחיד, כחדשה, 26,200. 03-776665 03-642400 (#7080)
■ מראשונה, 1400, 1979 + רדיו, 120,000 ק"מ, 8700. 03-763969 (#19984)
■ סובארו סטיישן 1600, 79, שמור במיוחד. 03-796404 03-700007 (#16916)
■ סובארו 1300, 1983, יפה, שמורה. 03-858758, ובעבודה 03-837974 (#11770)

■ סובארו 1986 + 1987, חד-שות!! בריזה 10ב. 03-447924 (#17795)
■ סובארו 1600 הרדטופ, 1979, 74,000 ק"מ, מצויינת. 03-5322728 (#18529)
■ סובארו 1300, מוכסמה, 1982, מצויינת, 50,000 + טסט. 03-5514647 (#21006)
■ סובארו די.אל. 1200, 1979, במ-צב מצויין. 03-345537 (#23523)
■ סובארו אף.אף.1 1300, 1972 + רדיו. טלפון: 03-5515217 (#3232)
■ סובארו 1600 די.אל 1979, מי-טאלי, 87,000 ק"מ, מצב מצויין!! 03-9367164 (#3353)
■ סובארו 1300, 1982, מרופא, מהודרת, 67,000 ק"מ. 03-9227583 (#6404)
■ סובארו די.אל. 1600, מודל 1977, אוטומטית, 97,000. 053-31851 (#6579)
■ סובארו 1300, ראשונה 1983, 57,000 ק"מ, שמורה. 053-96960 (#8063)
■ סובארו 1300, 1983, 23,000 ק"מ, כחדשה. טלפון: 03-303766 (#10626)
■ סובארו סטיישן, 1300, 1983 + מזגן, 53,500, 20,000 052-35949 (#11568)
■ סובארו 1300, 1981 במצב מצו-ין + טסט 70,000 052-457244 (#12921)
■ סובארו 1300, 1986, אוטומ-טית, לבנה, ראשונה, כחדשה. 052-72326 (#13457)
■ סובארו 1400, די.אל, 1978, יפהפיה, במצב מעולה. 02-913237 (#13763)
■ סובארו 1300, 1986, יפה וחד-שה, שמורה במיוחד!!! 03-9322570 (#15324)
■ סובארו 1300, 1982, טסט, 46,000 ק"מ. טלפון: 03-844598 (#15880)
■ סובארו 1300, 1982 + רדיוטייפ + אזעקה, ראשונה. 03-5511885 בערב. (#16921)
■ סובארו 1300, 1986 לבנה, 3,000 ק"מ. טלפון: 08-450138 (#17009)
■ סובארו 1600, אוטומט, 1978, בעבודה: 383840, בבית: 5565412 (#17080)
■ סובארו 1600, 1983, + אזעקה + מזגן, מצויינת. 055-91256 (#19238)
■ סובארו 1800, 1980, במצב מעו-לה + טסט + רדיו. 03-798957 (#19396)
■ סובארו 1300, 1983, ראשונה, במצב מצויין. 053-67336 053-47476 (#19708)
■ סובארו 1300, פרטי, 1982, רא-שונה, שמורה. 052-22738 03-313017 (#20564)
■ סובארו 1300 די.אל. 1981, במ-צב מצויין, מחירון. 08-411337 (#20973)
■ סובארו 1400 סטיישן, 1977, במצב טוב. 03-803324 052-33282 (#22317)
■ סובארו 1000, לאסטי 1986, במצב מעולה + תוספות. 03-258777 (#22966)
■ סובארו 1300, 1986, ראשונה, חדשה לגמרי!!! מיטאלי 063-79316 (#23462)
■ סובארו 600, 78, במצב טוב, מחיר מחירון. 03-770510 (#12692)
■ סובארו 1984, 1800, יד ראשו-נה, מכנה, מצויינת. 03-452460 (#5982)
■ סובארו 1980, 1800, אוטומטית + מזגן, יד ראשונה. 03-836281 (#7153)
■ סובארו, 1983, ראשונה + מזגן, 46,000 ק"מ, (מחירון). 03-836230 (#11070)
■ סובארו, 1979, 1600, אוטומ-טית + מזגן, 2 דלתות. 9231303, לא בשבת. (#3654)
■ סובארו 1983, 1600, אוטומטי, יד ראשונה, מצויינת. 063-26693 (#17021)
■ סובארו 1978, 1600, אוטומ-טית, מצב מעולה + טסט. 03-589059 (#19052)
■ סובארו הצ'בק, 1983, 35,000 ק"מ, כחדשה. 03-318064 03-9326209 (#16544)
■ סובארו 1300, 84 אוטומטית, תוספות, מצב מצוין. 869272 (#11626)
■ סובארו 1979, 1400, מצב טוב, טסט לשנה. 063-79868 (#6909)
■ סובארו 1300, שנת 83, במצב מצויין. 03-918579 מ-14:00. (#3642)
■ סובארו 1600, 83, 53,000 ק"מ, מפוארת. 03-585908 (#8073)
■ סובארו 1983 1300, אוטומטי + מזגן, מהשכרה מצויינת. 03-447397 (#2777)
■ סובארו לבנה 1982, 1300 מצו-יינת. 827756 ובבית: 320604 (#16710)
■ סובארו 82, 1300, שניה, פרטית כחדשה, 47,000 03-801154 (#9238)
■ סובארו 83, 1300, יד-ראשונה, מרופא, שמורה. 03-350575 (#11452)
■ סובארו 86, 1300, 1500 ק"מ, לבן. טלפון: 08-451731 (#13544)
■ סובארו סטיישן 1300/86 + מד-ק, 26,700 ש"ח. 03-9640819 (#16613)
■ סובארו 1300/82 + מזגן + מער-כת, שניה מצויינת. 03-733957 (#19189)
■ סובארו ראשונה, 86, 1300, 5,000 + מזגן, כחדשה. 03-882165 (#15339)
■ סובארו 1300, סוף 82, שניה + טסט מצויינת. 03-464872 (#4479)
■ סובארו, 1300, 82, יד ראשונה, 36,000 + תוספות 03-5460475 (#8946)
■ סובארו 1300, 82, יד-שניה, לפי המחירון. בעבודה: 03-833545, 053-92525 (#15780)
■ סובארו מודל 81, יד-שניה, 62,000 ק"מ. 03-584754 (#11662)
■ סובארו 1300, ספטמבר 81, במ-צב מצויין. ראשל"צ: 953976 03. (#10173)
■ סובארו 1600, 81, 5 הילוכים, ראשונה, מצב טוב. 03-415028 (#10858)

■ סובארו 1600, 81, במצב מצויין + טסט לשנה. 03-721315 (#20492)
■ סובארו 1300/5, 82, ראשונה, שמורה 39,750 ק"מ. 03-794077 (#19124)
■ סובארו 72 אף.אף.1 סטיישן, 052-541011, שמורה במצב טוב. (#20319)
■ סובארו 82, יד שניה + טסט, מצב מצויין. 03-999630 (#8051)
■ סובארו מיניבוס 1982, במצב מצויין, 50,000 ק"מ. 055-82992 (#12079)
■ סובארו אף.אף. 1970 מכני וחי-צוני כחדש. 03-5516373 03-5566317 (#13721)
■ סובארו 1983, הצ'בק, שמורה, יד שניה. 053-22419 053-93117 (#14660)
■ סובארו האצ'בק 81 + מזגן + טסט לשנה, 5 הילוכים. 03-350323 (#16766)
■ סובארו 1800 ג'י.אל.אף אוטומ-טית + מזגן, 1981, במצב מצויין. 055-83001, לאבי. (#18542)
■ סובארו 1982, יד ראשונה די.אל. במצב מצויין. 03-424783 בעבודה, ובבית: 03-392484 (#19335)
■ סובארו די.אל., 1983, שניה, מצב טוב. 052-540140 (#22170)
■ סובארו 1300, סטיישן, 1986, כחול מיטלי. 03-998145 (#19381)
■ סובארו סטיישן, 1600, 1980 + טסט, צבע מטאלי. 065-22764 (#20643)
■ סובארו 81, 1800, אוטומטי, מצ-וינת + טסט. 03-946204 03-956133 (#22369)
■ סובארו, 83, במצב מצויין, מטופ-לת, מחירון. טלפון: 03-342906 (#18426)
■ סטיישן 1600 שנת 79, יד שניה. טלפון: 03-449932 (#16781)
■ סטיישן 1600, מצויינת + אזע-קה, 1982, טסט לשנה. 03-768151 (#23527)
■ סטיישן 1600, 1979, אוטומ-טית + מערכת, במצב מצויין. 03-824692 (#3974)
■ סטיישן 1300, 1984, מצויינת, 41000 ק"מ, מחירון. 055-96474 (#7807)
■ סטיישן 1800, אוטומאטית, 1982 + טסט, מעולה. 03-990051 03-9329580 (#21303)
■ סטיישן 1300, 1983 (מתכרה). סוכנות "סוזוקי" הרצליה. 052-86966 (#22869)
■ סטיישן 1600, אוטומט 78, מעולה – שנה טסט. 03-953679 (#3490)
■ סטיישן 81, 1600, שמורה, 08-248258 לא בשבת. (#3146)
■ סטיישן, 1979, 1600, מצב מצ-ויין. 063-69255 03-455803 (#3379)
■ סטיישן 1980, כחדשה. 08-451392 ובעבודה 08-493367, לא בשבת. (#23286)
■ סטיישן 1800, מודל 83, דגם ג'י.אל.אף + מזגן, יד שניה, 117,000 ק"מ. בבוקר: 03-450902, בערב בבית: 03-343803 (#19204)
■ סטיישן, 1984, ראשונה, 60,000 ק"מ, מצויינת. 03-395187 03-397323 (#15767)
■ סטיישן, 4 x 4, 79, במצב טוב. 03-9613166 (#20808)
■ ספורט 81, 1600, במצב מצויין. 053-32060 (#20234)

פרסמת מודעת מכירה "בוק" מאחלת לך הצלחה. אך אנא שים לב: גם אחרי שתמכור יפנו אנשים לצלצל אליך. אל נא תסיר את השפופרת ממקומה. הדרך היחידה למנוע את הקו מכלי להפריע לאחרים היא להוציא את התקע מהשקע. (#16977)

■ קאסטום 79, שלישית, פרטית, 88,000 + טסט + מערכת. 03-771630 (#20632)

"קומפיוטסט" – רשת המכונים הממוחשבים, המשוכללים ביותר בעולם. "קומפיוטסט" בדיקת רכב לפני קניה, רישוי שנתי (ראשל"צ) תעודת אחריות ל-½ שנה. "קומפיוטסט" ראשל"צ, ליד מצות ראשון 941247. "קומפיוטסט" ת"א ויד בת היכל הספורט 330418 (#13160)

■ קופה 1300, 1986, 2500 ק"מ + מערכת + מזגן. 03-344770 03-349061 (#23107)
■ קסטום 1600, 79, שניה, מטא-לית, שמורה כחדשה. 03-700254 (#22748)
■ קסטום 1600, 1979, מעולה, שניה. 053-65543 (#22972)
■ קסטום 1979, 1600, מצויינת, יפה, כסף + רדיו. 03-719935 (#23572)
■ קסטום מודל, 80, 1600 ג'י. אל.אף. מחיר מחירון. 051-883544 (#10849)
■ קסטום 1979. 1600/5, 91,000 ק"מ, מצויינת. 03-720146 (#8150)

סוזוקי

1987, אספקה מיידית, החלפה, אשראי, תצוגה בסוכנות ראשל"צ. 03-995643 (#11387)

■ אלטו 86, 19,000 ק"מ, מצב מצ-ויין. 03-865620, 03-842749 (#6072)

בסוזוקי ראשל"צ תן סוזוקי ישן (גם מהשכרה) קח חדש (+ תשלומים) 03-995643 (#7556)

בסוזוקי ראשל"צ 1987. אספקה מיידית, החלפה, אשראי, הצגה. 03-995643 (#16322)

■ "זה בסדר" בביקו קוייפט 1986 + מזגן + מיטאלי. 03-447152 03-478247 (#21586)

החלף מכוניתך המשומשת בסוזוקי 1987 חדשה אספקה מיידית + תשלומים + נסיעת מבחן!!! מבחר רחב סוזוקי משומשים. סוכנות "סוזוקי" סוקולוב 99 הרצליה. 052-86966 (#15248)

מבחר מכוניות מהחלפה + אחריות. סוכנות ראשל"צ, הרצל 2. 03-995643 (#21388)

■ מוסך מורשה, בדיקה וכיוון במחשב החדיש ביותר. סוכנות ראשל"צ. 03-995643 (#11398)

מוסך מורשה, בדיקה וכיוון במחשב החדיש ביותר, בסוזוקי ראשל"צ. 03-995643 (#13336)

■ סוויפט 5 דלתות, 1986 + מזגן + רדיו, מחירון. 057-690766 (#14834)
■ סוויפט 1000, 1985, מהשכרה, כחדשה, 15,000 ש"ח. 03-227619 (#15242)
■ סוויפט 5 דלתות, 1986 + מזגן + תוספות. 03-7517084 052-70153 (#17890)
■ סוויפט 86, יד ראשונה, מטלי, 15,000 ק"מ. 052-83159 (#23547)
■ סוויפט 1985, 500 ש"ח פחות ממחירון, מחיר ראשון ואחרון. 03-316868 (#11058)
■ סוויפט 85, 48,000 ק"מ. 03-5525165 בלגור 96, בדים. (#20518)
■ סוזוקי סוויפט 1985, 20,000 ק"מ, שמורה, מחירון. 03-849250 (#20227)
■ סוזוקי, שנת 1984 + מזגן, או-טומטי. טל: 03-300168 (#11345)

סוזוקי ראשל"צ – מבחר מכוניות מהחלפה + אחריות. הרצל 2. 03-995643 (#15863)

■ סוזוקי אלטו 84, אוטומטית, מצב מצויין. טלפון: 03-802436 (#7996)
■ סוויפט, 86, מטאלי + מזגן. 03-849616 בעבודה, 03-825893 בבית. (#21000)
■ סוויפט, 1986, ראשונה, 10,000, כחדשה, 800, 17. טלפון: 052-441875 (#14561)
■ תן סוזוקי ישן (גם מהשכרה), קח 1987 + תשלומים. סוכנות רא-של"צ, הרצל 2. 03-995643 (#21352)

סוסיתא

■ 79, סטיישן, מסודרת. 052-39361, 03-338911 – אבי-חי (ולא בשבת). (#11090)
■ כרמל דוכס 74, שלישית, מחי-רון. בערב: 03-320901 (#15320)
■ כרמל 77, טסט פתוח, מנוע גיר משופצים. 03-808289 (#19229)

מבצע רוסים, סודרים, אמקדטית, סובארו 600. "מוסך מריין" 03-254641 (#18798)

■ רום כרמל, 1979, מצב טוב, 3,000 ש"ח. 03-5593619 (#18902)
■ רום 1977, משופצת במצב מצו-ין, 4,500 ש"ח. 03-9327341 (#23589)
■ רום כרמל 1981, מצב מעולה, טסט, מחירון. 03-495220 03-483018 (#1375)
■ רום כרמל 80, שניה + טסט + היטל + רדיו. 052-444903 (#8729)
■ רום כרמל, 1978, מצויין, טסט לשנה, 4,000. 08-476060 (#15096)
■ רום כרמל 1978, מנוע מודר, מכ-ני מצויין. 052-449911 (#15323)
■ רום כרמל 1979 סטיישן + אור-דל מצב מצוין. 03-728868 08-240730 (#23063)
■ רום 78 פרוד, מפרטי, מכני מצ-ויין, 4,500 ש"ח. 5322341 (#14298)

סיאט

■ איביזיה ג'י.אל, 1986, לבנה, כחדשה. 052-455857 052-440560, 052-913487 (#22147)
■ בהזדמנות!!! רונדה ג'י.אל.אקס, 1984, 25,000 ק"מ, יפהפיה, 14,200 ש"ח. 03-722738 (#12914)
■ ג'י.אל. 1984/5, ראשונה, 23,000 ק"מ, מיוחדת. 03-656093 (#9931)
■ החלף מכוניתך הישנה באחד מדגמי סיאט 1987, אפשרות בתשלומים. סוקולוב 93, רמת השרון. 03-403357, הנשיא 60, חדרה 063-24527 (#16372)
■ למכירה זכות למודל 1987, אי-ביזה ג'י.אל. 03-917279 בערב. (#13611)
■ למכירה זכות לסיאט, איביזה, 1987. 03-421932, 03-427641 (#21849)
■ מלגה ג'י.אל. מטאלית, 1986, 9,500 ק"מ. 03-477206 03-620281 (#11420)
■ מלגה, 1986, 9,000 ק"מ, עדיין באחריות. 19,000 08-474178 (#20683)
■ סיאט פורה לוקס 1984, 14,000 ק"מ, כחדשה, 3 דלתות, 12,900 ש"ח. 03-844340 (#19265)
■ סיאט איביזה 86, 1200, 2 דל-תות. 03-319764 (#15122)
■ סיאט ג'י.אל.אקס. 1984, 40,000 ק"מ, במצב חדיש. 03-260218-9, 03-230136 (#13219)
■ סיאט איביזה ג'.אל. סוף 1985, שמורה. 063-99994 (#16096)
■ פורה ג'י.אל. 3, 1984, 33,000, ראשונה, מצויינת. 03-9232962 03-897450 (#23560)
■ פורה 1984, 24,000 ק"מ, שניה, מצויינת מחירון. 053-48498 (#19890)

■ פורה ג'י.אל 1985, 20,000 ק"מ, טסט לשנה. 03-9613660 (#14572)
■ פורה.אל. 1984, פרטי מרופא + טסט, כחדשה, 31,000. 053-47769 (#7804)
■ רונדה 1200, 1984, ג'י.אל.אקס. ראשונה, 24,700 ק"מ. 08-222844 08-228986 (#22979)
■ רונדה ג'י אל אקס 84, שניה, 36,000. 03-785682, לא בשבת. (#14383)
■ רונדה ג'י.אל 1984, 35,000 ק"מ + אזעקה. 03-402129 (#15483)
■ רונדה 83, ג'י.אל.איקס. 34,000 ראשונה + תוספות. 03-901366 03-9327976 (#22669)
■ רונדה אל. 1984, 33,000, מצוי-נת, מחירון. 03-382583 (#15625)
■ רונדה ג'.אל. 1984, יד-ראשונה, 35,000 ק"מ. 03-842760 (#17783)
■ רונדה ג'י.אל.אקס. 1984, ראשו-נה, 40,000 ק"מ. 03-340390 (#13392)
■ רונדה ג'י.אל.אקס. 1983, ראשו-נה, מטופלת היטב. 03-333213, 052-451266 (#12580)
■ רונדה ג'י.אל. 1984 מצויינת, יד ראשונה אחה"צ. 052-81118 (#14724)
■ רונדה 1984, (מהשכרה) + טסט, מכני, מצויין. 03-813559, 063-88398 (#18843)
■ רונדה ג'י.אל. 1984 + תוספות, בהזדמנות, כחדשה. 32,000 ק"מ. 053-44776 (#19818)
■ רונדה ג'י.אל. 1984, ראשונה, טסט + תוספות. 02-915467, 02-915618 (#20126)
■ רונדה, 1984, ראשונה מפרטי, מצויינת + היטל + תוספות. 052-444449 (#22323)

סיטרואן

■ ב.ב. מוסכים – סיטרואן שכונת לתל-אביב, 25 שנה בשירות סיט-רואן, אולם תצוגה, שירות תיקו-נים. מרדכי 52, תל-אביב. 03-331339, 03-334087 (#6151)
■ בהזדמנות ויזה סופר, 124, 1983, 39,000, שמורה, שניה, פר-טית. 03-762540, 03-806547 (#16503)
■ בהזדמנות ג'י.אס.אי. פאלאס, 1300, 1983, ראשונה, 75,000. 053-92668 (#21338)
■ בהזדמנות פאלאס, 1983, יפה-פיה + מזגן, ראשונה + טסט. 03-773271 (#3817)
■ בהזדמנות פאלאס 1983, יפה-פייה, יד-שניה, מכני מצויין. 03-786259 ובשבת 03-321132 (#6523)
■ בי.איקס.אר.אס. אוטומטי /6, 1985, 23,000 ק"מ. 03-356631 03-884921 (#22295)
■ בי.אקס. 1985, ראשונה + כל השכלולים, שחורה, יפהפיה. 03-661470 (#3199)
■ בי.אקס. טי.אר.אס. אוטומטית 1986 + כל התוספות, 40,000 ש"ח. 03-736083 (#13845)
■ ג'י.אס.אי. סוף 83, ראשונה, 57,000, רדיו, טסט, יולי, מצויינת. 063-52643, 063-51254 (#3754)
■ ג'י.אס.אי פאלס 81, 75,000 ק"מ, כחדשה + סטריאו. עבודה: 03-451616, בית: 03-875164 (#23634)
■ ג'.אס. סימטיק, 1982, ראשונה, 75,000, מצויינת. 03-357513 03-716759 (#7665)
■ ג'י אס אי פאלס, 81, סימטיק, 75000 ק"מ, במצב מצויין. 053-93381 (#8704)
■ ג'י.אס פאלס 83, מרופא, מחי-רון. 03-739755, 03-658584 03-411543 (#23441)
■ ג'י.אס.אי. סמטיק 83, ראשונה, 32,000 ק"מ. 052-452374 (#10804)
■ ג'י.אס.אי. 82, שמורה היטב, מחירון. 055-94173 בחשב שרטה. (#17369)
■ ג'י.אס.אי. פאלאס, 1984, יד רא-שונה, 26,000 ק"מ. 803990 (#9401)
■ ג'י.אס.אי פאלס סימטיק 1984, יד ראשונה, 23,000 ק"מ + תוס-פות, שמורה ומטופלת היטב. 03-808367 בערב. (#16680)
■ ג'י.אס.אי. 1982, ראשונה, פר-טית, טסט לשנה. 052-441485 (#5185)
■ ג'י.אס.אי. 1982, רדיוטייפ, מצו-יינת. 055-33033 ובעבודה: 055-34441 (#7589)
■ ג'י.אס.אי 82, ראשונה + טסט בשאר, מצב מצויין. 03-410494 (#7892)
■ ג'י.אס.אי פלאס 1983, יד ראשו-נה, מצויינת. 052-81084, 03-897435 (#10016)
■ ג'י.אס קלאב סטיישן 74, במצב טוב. 08-450247 (#10358)
■ ג'י.אס.אי. פאלאס 1983 סימ-טיק, ראשונה, 55,000, מצויינת. 052-456743 (#11167)
■ ג'.אס. 1980, מצויינת, חייבת להמכר. 03-9323445, בעבודה: 051-24684 (#11257)
■ ג'י.אס.אי. פאלאס, 1983, ראשו-נה, מעולה + טסט לשנה. 052-554959 (#14099)
■ ג'.אס.אי. פאלאס, סוף 83, רא-שונה, סימטיק + מזגן ותוספות. 03-351622 (#15216)
■ ג'י.אס.אי פאלס 84, מיטאלי + מזגן + תוספות, ראשונה. 08-438288 (#16985)
■ ג'י.אס.אי. פאלאס 1982, יד ראשונה, 44,000 ק"מ. 03-332656 בין 08:00-13:00 (#18390)
■ ג'י.אס.אי. פאלאס סימטיק מו-דל 1983, במצב טוב, למגח לגמ-שה או רשון בשעת העבודה. טל-פון: 03-333214 (#19037)
■ ג'י.אס. פאלאס, 1979, במצב טוב, טסט לחצי שנה. 03-993697 (#20470)
■ ג'י.אס.אי. פאלאס 1983 שניה, במצב מצויין, 75,000 ק"מ. 03-458623 (#21353)
■ ג'י.אס.אי. 1983, טסט לשנה, במצב מצויין, מחירון. 03-344552 (#18558)
■ ג'י.אס.אי 1981, 1300, 100,000 שלישית, בערב: 03-7519003 03-7519912 (#9369)
■ ויזה קלאב 81, מכני מצויין. 053-99254 (#22213)
■ ויזה 652 סב"ק, 1979 + מערכת, 61,000 ק"מ. 052-554078 (#7167)

לך על בטוח לוח מעריב

■ ויזה טורבו 1124, 1984, ראשונה + טסט. 03-9234046 052-48190 (#9385)

■ ויזה טורבו 1124, יפהפיה, 1980, ראשונה. 03-725079 (#10770)

■ ויזה טורבו 1124, 1983, ראשונה, מחירון. בבית 08-465741, בערב 03-381096 (#10920)

■ ויזה 1124, 1983, ראשונה, 40,000, מצויינת + רדיו. 052-453114 (#13490)

■ ויזה 1124, 1984, 13,000 ק"מ, בלבד. 03-316796, 03-773441 (#13691)

■ ויזה 1124, 1983, 51,000 ק"מ, מצב מצויין. 03-474103 בבית, 492661 בעבודה (#15510)

■ ויזה טורבו 1124, 1982, שמורה, רדיו טייפ, אזעקה. 053-31397 (#21938)

■ ויזה 1124, 1984, ראשונה, 30,000 ק"מ. 03-399819 03-777188 (#23372)

■ ויזה 11, שוף 85 ראשונה, 11,000 ק"מ. 03-582411 (#17056)

■ ויזה 1124, 85, טסט יולי, ראשונה + תוספות. 057-413818 (#18400)

■ ויזה טורבו אי. 1983, 24,000, מצויינת. 053-55986, 03-305644 (#21941)

■ ויזה טורבו אי 83, מצויין, טסט. אחה"צ (#10109)

■ ויזה 1983, שמורה 43,000 ק"מ, מצב מחירון. 052-543551 (#11857)

■ ויזה טורבו 1124, 82, ראשונה, 03-612991 03-623043 (#7906)

■ ויזה 1124 82, מעולה 59,000, ראשונה. בערב 03-354108 (#15138)

■ ויזה 1985 ראשונה, 11,500 ק"מ, מיטאלי, כשלמתו!! (#20577)

■ ויזה טורבו אי.אי 82, 50,000 ק"מ, מצויינת. טלפון: 03-868959 (#21081)

■ ויזה טורבו, 1983 + טסט + רדיו טייפ, 51,000 ק"מ, 12,500 ש"ח. 053-97475 (#13420)

■ ויזה, 1982, טסט והיטל, מטר לה טובה, 44,000, 03-5053352 (#10774)

■ ויזה טורבו – 1982, מפרטי + תוספות. טלפון: 03-543536 (#18430)

■ ויזה טורבו, שמורה, ראשונה, 1982, במצב מצויין. 03-414856 (#15093)

■ ויזה טורבו 1983 ראשונה + רדיו טייפ ושמורה. טלפון: 052-457261 (#21608)

■ ויזה 85,1124, מצויינת, מיטאלי רדיו טייפ. 03-997778 (#22216)

■ וולה טורבו 1124, 1982 ראשונה, 38,000 מעולה. 03-726560 (#16898)

■ חייבת להימכר, סיטרואן ויזה טורבו 83, מצב מצויין. 734147, 854680 (#13988)

■ לרציניים בלבד! ויזה קלאב 81, מצויינת. טלפון: 052-554876 (#13694)

■ מציאה!! ג'י.אס.אי. 1982, + טסט לשנה, במצב מצויין. 03-7518935 (#15097)

■ סיטרואן ויזה 1124, 84, ראשונה, כחדשה. 08-451929 (#20846)

■ סיטרואן ג'י.אס.אי פאלאס 83, ראשונה, 36,000 ק"מ. 03-5565499 (#13335)

■ סיטרואן סטיישן מודל 1977, במצב מצויין. 053-38079 (#19547)

■ סיטרואן סטיישן, 74 + טסט והיטל, לפני אגזול. 053-43245 (#22276)

■ פאלאס סיטומטיק 84/85, מיטאלי, מחירון. 08-452911 08-475811 (#6801)

■ פאלאס 1984 מנוע 63,000 ק"מ, 052-551480 (#19150)

■ פאלאס 1983, במצב מצויין, טסט לשנה. 9710543, 08-242734 (#9571)

■ פאלאס 83, במצב מצויין, מחיר למחירון. 03-449552 (#18760)

■ פאלאס 1983 יד ראשונה, כחדשה, מחירון!! 03-494597 (#20848)

■ פאלאס 1984, סיטומטיק + מזגן + רדיו-טייפ. 052-554557 03-216849 בעבודה (#21106)

■ פאלס 84 13,000 ק"מ!! מיטאלי + מערכת. 03-721492 052-21153 (#15733)

■ פאלס 1979, שניה, מצויינת, אוטומטית, 7000 ש"ח. (#6027)

■ פאלס סיטומטיק 1983, ראשונה + סטודיאו, מצב מעולה!! 03-471961 (#8585)

■ סיטרואן פאלס 1983, שניה, מצויינת. בשעות הערב: 052-450... (#11175)

סימקה קרייזלר

■ סימקה סטיישן 1975, מצויינת + טסט, במחיר הזדמנות. 03-919023 (#11565)

■ 1300, 73, שניה, מצויינת, בשעות: 13:00-9:00. 03-621805 (#16309)

■ 1300, 1975, אוטומטית, טסט, 2200. 03-911214 03-919615 (#22101)

■ בהזדמנות סימקה 1000, 1970, מצויינת לפני טסט. 03-984403 (#10203)

■ בהזדמנות, דו-שימושית 1977 1100, מצויינת + 1973, לחלקים. 052-24002 (#22187)

✓ מומחים לתיקוני סימקה, קרייזלר, טלבוט + אוטומטי. שכונת ... 03-995643 (#22745)

■ סימקה 1100, 1979, במצב טוב. (#12623)

■ סימקה 1100, 1974, פרטית, כחדשה. 03-5516373, בערב (#6419)

■ סימקה 1300, 5 דלתות 78 + טסט. 053-86211 053-88746 (#8084)

פולקסווגן

■ 1100, דבי 1981, 70,000 ק"מ, 10,500 ש"ח, טסט + רדיו. 03-807338 (#23512)

■ אאודי 50 (גולף), 1976, במצב מעולה, אחרי אגזול, 7,000 ש"ח. 03-343211 (#15545)

■ באס 1983, שמורה היטב + מזגן, אגזול. 052-86172 (#6865)

■ בהזדמנות!! גולף 1500, 1980, אוטומטית, שניה, יפהפיה. 03-417888 (#10217)

■ בהזדמנות פאסאט 1600, 1978, במצב מעולה, שמורה!! 03-472748 (#22374)

✓ בהזדמנות!! גולף 1100/83, 5 דלתות, כחדשה, 17,500 ש"ח, שני. 03-762686, 03-439270 (#14272)

■ בהזדמנות גולף 1100/5, 1982, שניה + טסט, נהדרת. 03-5592411 (#17591)

■ בהזדמנות, דרבי 1979. טלפון: 03-252227, בשעות העבודה לבריות. (#5601)

■ בהזדמנות גולף 77, יד שניה + טסט. 03-287370 03-5515296 (#17468)

■ בהזדמנות פולקסווגן דרבי 1100, 1981, 68,000 ק"מ. 999007 (#20934)

■ בהזדמנות!! גולף מלך, 1980 + טסט לשנה, רדיוטייפ, שיפוץ כללי. בעבודה: 067-22458, בבית: 067-22456 (#11923)

■ ג'טה אל 1300, 1981, מראשונה, 38,000, מחירון. 052-559746 (#8113)

■ ג'טה 1300, 1982, במצב מצויין, שמורה פרטית. 051-33276 (#20513)

■ ג'טה, 82, יד ראשונה, 48,000 ק"מ, מצויינת. 051-39578 (#21821)

■ ג'טה 1983, ראשונה, 35,000, מחירון. 03-219738, בית: 03-481412 (#21896)

■ ג'טה, 85 + תוספות, צבע מטל, 063-25846 (#21288)

■ ג'טה 81, 1500, שניה, אוטומט, 47,500 ק"מ 03-947926 (#10769)

■ ג'טה, 1981, 1500, אוטומטית + מזגן כחדשה. 03-479852 (#17567)

■ ג'טה 1982, 1300, סי.אל, מצויינת, 55,000. 03-767961 03-739834 (#13800)

■ ג'טה 1983, ראשונה, 42,000 ק"מ, אפשרות להחלפה. 065-93581 (#12512)

■ ג'אטה 1981, 12,000 ש"ח, מזגן, להחלפה, 03-9231801 03-900577 (#21889)

■ ג'טה 1981, כחדשה 60,000 ק"מ. 08-462807, 08-461428 08-444469 (#22203)

■ ג'טה שוף 82, 50,000 ק"מ, יד ראשונה. 03-844661 (#15922)

■ ג'י.טי.אי, 1987, חדשה!! בגלל כל התוספות האפשריות, אפשרות ללא מיסים. 03-227077 052-558952 (#19960)

■ גולף 84, + מזגן, 03-999833 03-479583 (#20809)

■ גולף 1100, יפה 79, שניה + מערכת, מחירון. 03-495014 (#22122)

■ גולף 1100, 1982, ראשונה, 052-532986, (30,000) בעבודה 052-556151/2 (#9941)

■ גולף 1100, שנת 1976, כחדשה, 052-455856 לא בשבת. (#16143)

■ גולף 1500, 1983, ג'י.טי.אי. ומערכת משוכללת. 065-23867 (#19444)

■ גולף 1100, 1979 יד שניה. 08-435927, בשעות הערב. (#20909)

■ גולף 1500, אוטומטית, 1978, שלישית, שמורה היטב. 052-557542 (#21517)

■ גולף 1100, 1979, 86,000 ק"מ, מצויינת, מחירון. 5566628 (#9113)

■ גולף 1500, 1982, אוטומטית, שניה, 64,000, 03-837871 08-414153 (#10412)

■ גולף קבריולט, 1600, 1981, במצב מעולה + תוספות. 03-429280 (#11178)

■ גולף, 1500, אוטומטית, 1982, בנזונה 22 ש"ח, אייל 03-900372 (#11617)

■ גולף 1600, 1984, ג'י.אל, 5 הילוכים, כחדשה, מחירון, תוספות. 03-795560 (#11915)

■ גולף 1100, 1983, שניה, שמורה. 051-30942 ובבית 051-29129 (#13767)

■ גולף 1100, 1977, ראשונה, 97,000 ק"מ. 03-450326 03-229384 (#19131)

■ גולף אוטומטי 1500, שוף 1979, 72,000, 052-38382 052-35955 (#19431)

■ גולף 1100, 1982, ראשונה, נהדרת, חדשה, מחירון. 052-26758 (#19508)

■ גולף 1100, 1982, יד ראשונה, מצב מעולה. 03-906745 (#20619)

■ גולף 1600, 1976 + תוספות + טסט, 10,500 ש"ח. 03-281418 (#22125)

■ גולף 1500 אס. 1981, ראשונה, מרופא, 57,000, נהדרת, 20,000, 5562629, 612154 (#23076)

■ גולף קבריולט 1500, 1983, 31,000 ק"מ, מיטאלי. 03-319621 (#23093)

■ גולף שמורה 1300, 1982 שניה 74000 מחירון. 03-9224846 (#21291)

■ גולף 1500, 1981, + תוספות טסט, פחות מהמחירון, 40,000, 03-741837 (#12112)

■ גולף 1100, במצב טוב + אביזרים, 1982 + טסט. 03-954798 (#7323)

■ גולף 1100 ג'י. איקס. פרטולה 1983, כחדשה + תוספות. 03-5510208 (#22107)

■ גולף 1977, 1600 אוטומאטית, יפה + טסט. 063-39772 (#5540)

■ גולף 1978, 1600, אוטומאטית, במצב מצויין. בעבודה: 9223445 (#14329)

■ גולף 5 / 1600, 1976, אוטומטי + רדיו, שמורה. 9223139 (#3244)

■ גולף 1978, אוטומטית, מנוע 1500, יד שניה. 03-286593 (#3088)

■ גולף 1500/5 אוטומטית, 1979, טסט, שמורה. 03-804585 (#11203)

■ גולף 1979, 1500 + תוספות, יבוא אישי. 051-24684 051-38591 (#11224)

■ גולף 78, 1500, רגיל, יבוא אישי, יפה. 03-233231/216 03-201017 (#19303)

■ גולף 1982, יד ראשונה, 14,000 ש"ח, שמורה. 051-26597 (#11216)

■ גולף ג'י.אקס. 1100/83 + מזגן, 42,000 ק"מ. 842159 (#19172)

■ גולף 1982 (יבוא) 33,000, יד שניה + היטל. 03-841340 (#12734)

■ גולף 80, 1300, טסט לשנה, 5 דלתות. 052-78525 (#17439)

■ גולף סי.אל 84, 1300, מחודשת, יבוא אישי. 052-452072 (#11347)

■ גולף 1300/5, 1982, מצויינת, כחדשה + טסט. 08-459208 (#15587)

■ גולף 1300/5, 1981, 86,000 ק"מ, שניה. 03-492878 (#18492)

■ גולף, 1981, 1300, כחדשה, שמורה. 03-913812, לא בשבת. (#20596)

■ גולף 1300, 82, 5 דלתות, שמורה, מחירון. 052-29671 (#15770)

■ גולף 1300, 78, ראשונה, יבוא אישי + תוספת. עבודה: 052-446688, בית 052-72114 (#2536)

■ גולף 1300, 81, מצויינת, מהשכרה – 20% מתחת למחירון. 053-96415 03-765714 (#13028)

■ גולף 1300, 81, 53,000 + מזגן + תוספות + מחירון. 03-423670 (#22433)

■ גולף 1100/5, 1981, 62,000 ק"מ, מצויינת. 03-424819 (#10595)

■ גולף 1982, 3/1100, ראשונה, 50,000, יפהפיה. 03-760730 051-38331 (#12298)

■ גולף 1976, 1100, יפהפיה, 5 דלתות. 03-9222018 03-950344 (#17946)

■ גולף 77, 1100, במצב מצויין, מחירון. 08-437004 (#21167)

■ גולף, 1982, 1100/5, 50,000 ק"מ. 03-952047 03-845580 (#21378)

■ גולף 1100/5, 1983, 29,000 ק"מ, כחדשה. 03-613615 03-330295 (#7730)

■ גולף 1100/3, 1982, משנית, 59,000, מעולה. 03-477188 (#14050)

■ גולף 1100/83, לבן, 57,000 ק"מ + רדיו, טסט לשנה. 03-334918 (#15435)

■ גולף 1982, 1100, ראשונה, 35,000 ק"מ, מצויין. 03-416346 (#16747)

■ גולף 1100/5, 1979, במצב מעולה. 03-767448 טלפון (#17657)

■ גולף 82, 1100, 5 דלתות, 46,000 ק"מ מעולה. 03-859346 (#20018)

■ גולף 1100/3, 1982, ראשונה + טסט לשנה. 03-223229 (#21298)

■ גולף 1100/3 1982 כחדשה, צבע מקורי. 03-5565331 (#22451)

■ גולף 1100/5, 1980, 73,000 + טסט, שמורה. 03-912407 (#12746)

■ גולף 1300, שוף 80, 3 דלתות, מצויינת. 052-22972 (#10180)

■ גולף 1300, 5 דלתות 1981, 39,000, מחירון +, 03-284926 15:00-13:00 בבית. (#10388)

■ גולף 1982, 1300/5, 30,000 ק"מ, ראשונה, מחירון. 03-288161 13:00-08:00 (#18950)

■ גולף 82, 1100/5, 26,000 ק"מ, ראשונה. 053-44816 (#12764)

■ גולף 1979, גזוזה, 1500/5 + תוספות. 04-573380 (#13666)

■ גולף "ראביט" 1983, 1100/5 + כל התוספות, ראשונה, 48,000 ק"מ. 03-254606 (#18630)

■ גולף 1981, 1300/5, ראשונה, 28,500 ק"מ. 03-291776 03-650018 (#18998)

■ גולף 80, 1100/5, שניה, 53,000 ק"מ + טסט. 03-735444 (#20804)

■ גולף 81, 1300/5, 54,000, 14,000 דולר. 03-9644253 (#21016)

■ גולף סי.אל. 1982, 1300/3, מזגן. 03-861914 (#12645)

■ גולף 1100 ג"ג, 1982, ראשונה, שמורה, מחירון. 03-843854 (#19833)

■ גולף 1982 1100/3, 36,000 + טסט, שמורה. 18,000 03-418959 (#8676)

■ גולף ג'י.טי.אי. היפה מכולן 1983, 1800, קאסטי, 1x + כל התוספות. 03-456830 (#10176)

■ גולף 81, במצב טוב לבן, משופץ, מנוע רגש, פחות 10% מהמחירון. 03-356154 (#21358)

■ גולף 78 אוטומט מערכת, מחירון, לא בשבת. 053-42871 (#19134)

■ גולף 1979, יפה מהשכרה, צבע מקורי + טסט. 03-741371 (#22906)

■ גטה 1600, 83, אוטומאט, מצב מצויין. 051-37336 (#22406)

■ דאבל-קבינה 1982, מצויינת, 90,000, 18,000 + מע"מ. 03-959328 (#18429)

■ דבל קבינה, 1985, ראשונה, 19,000 ק"מ, 063-52477 063-51138 (#19053)

■ דבל קבינה 84 + 85, מחירון, מצויינת, לא בשבת. 08-413481 (#11732)

■ דבל קבינה 83, טסט לשנה, ראשונה. 057-74297 057-75374 (#10621)

■ דרבי 81, יד ראשונה, מיזוג, 57,000 ק"מ. 03-5321101 03-722357 (#22945)

■ דרבי 1100, 81, מיטאלי, שניה, מצויינת. 052-86127 בערב. (#21063)

■ דרבי 81, 1100, שמורה, 53,000 ק"מ. 03-749823 בערב. (#16992)

■ דרבי 1972, מנוע שוף 1982, + רדיו, שמורה. 957301 בערב. (#11386)

■ דייאנט שנת 70, ללא טסט, אפשרות לפרוק. 052-457654 (#7283)

■ חייבת להימכר, סירוקו, 1981, מיטלי אדום. 052-443898 052-29814 (#22130)

■ חיפושית 1300, 69, במצב טוב + טסט. 08-221667, 08-223883 (#21776)

■ חיפושית 1300, 1966 + 1200, 1964, במצב מצויין. 052-85104 (#21872)

■ חיפושית, 1200, 1972, מצב טוב. 08-234737 (#3483)

■ חיפושית 1300, 1969 + מנוע + צמיגים, במצב מצויין. 03-904420 (#3666)

■ חיפושית 1300, 1973 + 1972 + טסט + רדיו. "אוטו-טיב" 03-379797 (#11587)

■ חיפושית 1300, 1975, 108,000 ק"מ, טסט, מחירון. 08-455134 (#19439)

■ חיפושית 1300, 1966, מנוע 81, במצב מצויין. 03-9323064 (#21286)

■ חיפושית 1300, 1969, בבית: 03-450971, בעבודה: 03-695926 לא בשבת. (#23279)

■ חיפושית 1500, 68, אגזול, במצב טוב, מחירון. 052-556652 (#10620)

■ חיפושית 64 + טסט, במצב טוב. 03-761835 לא בשבת. (#21833)

■ חיפושית דגם אמריקאי 72, 1600, רגיל 5,500. 03-261593 (#17441)

■ חיפושית 73, אמריקאי, מנוע 85. 051-98356 לא בשבת. (#11342)

■ חיפושית 1300 75 במצב מצויין + טסט. 03-295454 03-581176 (#16565)

■ חיפושית 73, שמורה + רדיו. 052-452218 (#16894)

■ חיפושית מהודרת 1972, 1300, במצב מכני מצויין. 03-374298 (#10847)

■ חיפושית 72, 1300, מצב מצויין + רדיו, מחירון. 063-52151 (#10324)

■ חיפושית 67, 1300, יד שלישית, מחירון. 03-476945 (#11985)

■ חיפושית, 1966, 1300 + טסט, מכני וחיצוני טוב. 03-9323005 – מיקי. (#12856)

■ חיפושית 1971, 1302 אל.אס. קבריאלט גג נפתח. 03-9322512 (#19119)

■ חיפושית 1981 כחדשה + טסט. 052-443275, 051-32647 בשעות הערב. (#7813)

■ חיפושית מודל 72, 1200, מצב מצויין. טלפון: 335306 (#21297)

■ חיפושית 64, טסט לשנה, 1000, 03-216929 03-5564301 (#21975)

■ חיפושית 1969, חצי אוטומטית, רדיו, מצויינת. 03-848141 03-857613 (#23530)

■ חיפושית 1969, חצי אוטומטית + טסט לאחר שיפוץ, מנוע, מצויינת + תוספות, מחירון. 03-998292 בבית: 03-399678 (#17715)

■ חיפושית 75, יפהפיה, אחרי אגזול + אזעקה ועוד. 04-951024 לא בשבת. (#13220)

■ חיפושית 1971, חצי אוטומטית + רדיו + טסט, מחירון. 03-425668 (#19542)

■ חיפושית 76 מצויינת, מכני + אחריות. 03-5562285 בערב: 03-883130 (#22567)

■ טנדר טנדר 1979, 2000, לאחר שיפוץ כללי!! 03-801771 (#13526)

■ טרנספורטר 1982, כחול + 10 מקומות + הלנות. 055-81357 (#7848)

■ טרנספורטר 86 אחריות של החברה, 10,000 ק"מ. 057-413998 (#8722)

■ טרנספורטר 82, מנוע משופץ, מחירון. 08-412706 מ-08:00–19:00 (#9764)

■ טרנספורטר 1986, חדש + מזגן + רדיוטייפ + כסאות אורגינליים. 03-701168 (#16867)

■ טרנספורטר 1983, כחדשה, חלונות ומפסלים אורגינאלים. 03-5563483 85,000 (#20421)

■ טרנספורטר קמבר, אגזול, אוטומטי + מזגן, 1985. 052-31044 052-443179 לא בשבת. (#20545)

■ טרנספורטר 1984, יד ראשונה, במצב מצויין + טסט. 052-550698 (#22427)

■ יד ראשונה!! חיפושית, 1973, 1300, מעולה + טסט. 03-704269 (#18841)

■ למכירה גולף 83, 1100, במצב טוב, 77,000 ק"מ. 053-99649 אחה"צ (#7471)

■ למכירה, פולקסוואגן פאסאט סטיישן, 82, יד שניה. 053-30417 (#6504)

■ לרציניים!! "סירוקו" ג'י.טי.אי. 1981, מעולה + תוספות + טסט. 052-77667 (#11593)

■ לרציניים!! בהזדמנות חיפושית, 1964, 1200, יפהפיה. 053-97247 (#22352)

■ מהשכרה לשעבר, גולף 1982 + תוספות, 17,500 ש"ח. 055-23729 (#21540)

■ סטיישן 1500, 64, מנוע 74 550 דולר. 03-947188 (#15913)

■ פאסאט 1800 – וואריאנט סי.אל 1983, אוטומטית, מזגן אורגינלי, ממנ"ל חברה. בוקר: 03-761538, ערב: 03-779131 (#14264)

■ פאסאט 1600, אוטומטית, 1978, מצב מעולה + מזגן, טסט לשנה. 052-28795 (#11852)

■ פאסאט, 1981, 1300, 5 דלתות, במצב מצויין. 052-440573 (#22328)

■ פאסאט 1300/3, 1977 + טסט, שמורה, מחירון. 03-5464384 (#23495)

■ פאסאט 1300 + 81 + טסט + רדיו, שמורה, מחירון. 08-451936 (#9785)

■ פאסאט סטיישן 1982, אוטומטי + מזגן, במצב מעולה. 03-371954 (#23643)

■ פאסט 1600, 78 אוטומט, 5 דלתות מחירון. 03-765078 (#13477)

■ פאסט 78, 1600, אוטומטית, טסט המתוחזקת. 03-662434 052-553537 (#17359)

■ פאסט 1979 1600 אחרי אגזול. 03-413846 15:00-19:00 (#11043)

■ פאסט 1980, 1600, אוטומט, טסט לשנה. 059-76220 059-74815 (#20368)

■ פאסט 1983, 1300, ראשונה, כחדשה + מזגן. 03-707888 03-496939 (#23117)

■ פאסט 1300 82, 5 דלתות, יד ראשונה. 03-584815 (#6084)

■ פאסט 1300 80, ראשונה מצב מכני מצויין. 063-72683 (#18052)

■ פולו 900, 79, במצב מצויין. 053-96761 (#16863)

■ פולו 81, 47,000 במצב מצויין, שניה. 03-9231893 03-914216 (#23324)

■ פולו 77, 85,000 ק"מ, מחירון, הבילויים 32 רמת-גן. 746121 (#15327)

■ פולו 1100, 82, ראשונה, השכרה לשעבר + טסט. 356095 (#21702)

■ פולו 1100 82, מצב מצויין. 08-232125 (#21721)

■ פולו 1982, 1100, מצויינת. 052-85524 03-230166 (#20833)

■ פולו 80, מהשכרה 90,000, רבי עזב. 052-453583 03-471112 בערב. (#19582)

■ פולו 81, 70,000 ק"מ, יד שלישית, פרטית. 03-499477 (#22066)

■ פולו 1976, מצב מצויין + טסט 10. טלפון: 03-5564277 (#3260)

■ פולו 1979, מהשכרה, במצב מצויין + רדיו. 052-556605 (#21554)

■ פולו, 1981, מהשכרה, שניה, במצב מצויין. 03-761147 (#21625)

■ פולו 82, מהשכרה, מעולה, בהזדמנות. בעבודה: 03-5574460 (#15319)

■ פולקסוואגן פולו, 83, מנוע 1100, במצב טוב. 03-957242 (#15462)

■ פולקסוואגן דרבי, 1980 + טסט לשנה, יד שניה. 03-449213 (#10332)

■ פולקסוואגן ג'יטה 1300, 1982, ראשונה, טסט לשנה. 03-231002 (#7701)

■ פולקסוואגן, פאסאט 1600, 1976, במצב טוב. 053-96214 (#12006)

■ פולקסוואגן פאסאט 1981, יד ראשונה, שמורה, רדיו. 052-543854 (#6857)

■ פולקסוואגן מסחרי, טרנספורטר, 1982, 03-822651, 812878 בשעות העבודה. (#9970)

פורד

■ אנגליה 64, דו שימושית, יד שניה. 03-345001, משעה 13:00. (#3728)

■ אנגליה, דו שימושי, 1966, שמורה, במצב מצויין. 03-732094 (#8245)

■ אסקורט 1100, 1974, מצב טוב, 03-598357 (#7791)

■ אסקורט 1100, 75, שניה, במצב מעולה ויפהפיה. 03-9229803 (#22255)

■ אסקורט 74/4, 1300, טסט אפריל, מנוע אחרי שיפוץ. 052-442473 (#14009)

■ אסקורט איקס אל 85 ראשונה, 24,000 ק"מ + מזגן + חלון גג + תוספות 24,000 ש"ח. 03-736132 (#11291)

■ אסקורט 1974 1100, 4 דלתות, 052-913487, 052-455857 052-440560 (#17262)

■ אסקורט 1100/2, 1976, 95,000 ק"מ, אורגינלית, השכרה לשעבר. 053-49727 (#22604)

■ אסקורט 75, 1100, צבע + טסט, במצב מצויין. 052-450230 (#22416)

■ אסקורט 1972, 5 דלתות, 3000 ש"ח. 03-311815 בערב. (#13399)

■ אסקורט 1300, 4 דלתות, 75, מכני מעולה. 04-935438 (#16426)

■ אסקורט 1100, 4 דלתות, שנת 71, 03-9229056 בערב. (#7682)

■ אסקורט, 74, במצב טוב, 2/1100, 3700 ש"ח. 03-484866 (#11796)

■ אסקורט 78, אגזול טסט, מטריונה. 03-470108 03-355280 (#19850)

■ אסקורט, מודל 75, מצב מצויין, במחיר הזדמנותי. 03-788518 (#6647)

■ אסקורט 71, שלישית, פרטי, מכני מצויין. 03-879906 03-588182 (#7087)

■ אסקורט 71, מצב מכני מצויין. טלפון: 08-451037 (#11227)

■ אסקורט 1980, טסט לשנה, מצויינת, יד שניה. 052-36868 (#15317)

■ אריקה, 82, 69,000, מסודרת + תוספות, מתברה, 15,000. 03-840442 (#10651)

■ אריקה 1300, מציאה!! 1984 + מזגן, "מכונית צבורה" 03-373393 (#3442)

■ אריקה 1300, ליזור, 1986, מיטאלית, אפשרות החלפה. 03-730966 (#21287)

■ אריקה 1300, סרטה 1986, בהזדמנות, 27,000 ק"מ. 063-22295 063-78726 (#7400)

✓ אריקה 1982, טרנזיט 1982, אסקורטים. "מוסך פרק" 03-254641 (#14954)

■ אריקה 1300, 1986, 4500 ק"מ חבות לאריקה 1987. 03-5521907 (#19529)

■ אריקה, 1983, 48,000, שלישית, מצויינת + תוספות. 03-901362 (#8195)

■ אריקה 82, 17,000 ק"מ. טלפון: 03-742708, אחרי שעה 13:00 (#19498)

■ אריקה 84, כחדשה, תוספות, 26,000 ש"ח. 03-778233 (#15394)

■ אריקה 1984, 1600, אוטומטית, מחירון, לא בשבת 052-23491 (#11643)

■ אריקה 1982, 45,000, שניה, רדיוטייפ, אזעקה, מזגן. 03-990254 (#5941)

■ אריקה 1600, 83, מצויינת, 60,000, שניה, טסט. 03-900129 (#3433)

■ אריקה 82, ראשונה 33,000, כחדשה, 19,500 ש"ח. 052-23730 לא בשבת. (#6154)

■ אריקה 84, ראשונה, 23,000 ק"מ. 08-491763, לא בשבת. (#18488)

■ אריקה 1982, 43,000 ק"מ, מצב מצויין. 03-991948 (#23549)

■ אריקה 1982, שניה, גרמני 1300, במצב מצויין, 70,000, משעה 16:00. 03-357271 (#3414)

■ אריקה 1982, 1300, גרמני, טסט, מצויינת. 08-221754 03-5565060 (#19825)

■ אריקה 82/3, 40,000, מצויינת, מחירון + 10%. 03-734848 (#11616)

■ אריקה 1983, גרמני שלישית, 51,000 ק"מ. 03-889482 (#11408)

■ אריקה 83, 1100 אל, גרמנית, 34,000 ק"מ. 055-53870 (#20316)

■ אריקה 84, טסט לשנה, יד ראשונה. 055-94380 (#8915)

■ אריקה סטיישן, 1982, ראשונה, 3 דלתות. טלפון: 03-457030 (#7853)

■ אריקה 84, גרמנית, פרטית ראשונה, מיטאלית + תוספת. 03-731375 (#19574)

■ אריקה 1986, גרמנית, צורה חדשה שחורה + תוספת, שבועיים בכביש. 03-490204 (#11817)

■ אריקה 1983, יד ראשונה, שמורה המסורגלת, 19,000 ש"ח. 069-37491 (#13559)

■ אריקה 1983 גרמנית ראשונה שמורה + רדיו. במשרד: 03-383128 (#14500)

■ בהזדמנות!! גרנדה 1300, 1981, אוטומטית, שמורה + טייפ. 03-760247 (#11669)

■ בהזדמנות גרנדה 1981 1300 4 דלתות. 069-62418 03-800084 (#6628)

■ בהזדמנות, גרנדה 78 מפרטי + טסט + רדיו. 03-9325211 03-349377 (#16360)

■ בסוכנות מישנה פורד פייסטה 1100/1982 שמורות. 03-823449 (#16834)

■ גרנדה, 79/4, 1300, שניה, טסט, שמורה. 03-869699 (#23124)

■ גרנדה 1300, 1979, שניה, אוטומטית + אגזול + טסט. 03-587416 (#3071)

■ גרנדה 1977, 1300, יפהפיה הרצליה-פיתוח. 052-78152 (#23569)

■ גרנדה, 79, 1300, שמורה היטב, טסט 9 חודשים. 063-35566 (#7514)

■ גרנדה 1300/4, ממשלתי לשעבר, 1977 + טסט + רדיו. 6,000 03-913649, לא בשבת. (#9481)

■ גרנדה 1979, 1300, אוטומטית, שניה, 4 דלתות. 03-704045 (#19967)

■ גרנדה 1978, 4/1100, מכני וחיצוני מצויין. 03-5563461 (#3036)

■ גרנדה 78, 1100, בוסטר ורדיו, חדשים + רדיו. 03-770969 (#9641)

■ גרנדה 1977, שניה, 115,000 ק"מ, במצב טוב. 03-588253 (#22343)

■ גרנדה 1100/4 77, יפהפיה. 03-795920, לא בשבת. (#22389)

■ גרנדה 81, טובה ויפה (משהב"ט) 9000 בחול. 052-451626 (#19178)

■ גרנדה 77, יד שניה, אחרי אגזול. טלפון: 052-550647 (#23652)

■ גרנדה, 1976, מפרטי, במצב מצויין, בהזדמנות. 03-769691 (#22150)

■ גרנדה 78 + טסט + רדיו, פרטים בטלפון: 03-866214 בערב. (#14720)

■ טאונוס ג'י.אל. 1300, 1982, טסט מעולה 13,800. 03-485949 (#9984)

■ טרנזיט 1978, מנוע 2000, מצב טוב. 381178, מ-19:00 (#22493)

■ למכירה פורד גרנדה 79, במצב מעולה, למנות לייקב. 03-338640 (#22148)

■ למכירה סיירה 1300, כחדשה, ראשונה. 052-452543, בעבודה: 063-31054-5-6 (#13852)

■ מהשכרה פייסטה 1985 + מזגן, 14,900, אריקה 1985 + מזגן, 16,900. 03-233120 03-226410 (#19222)

■ מיבוא!! גרים לאסקורטים ואריקה, מנועים וחלקי פח משומשים, קורטינה ואסקורט עם אפשרות הרכבה במקום. "אוטו-ד"נ 03-821014 (#23113)

✓ מ.מ.ב. ליד הקניון רמת-גן 03-780892, מבדק הרצליה-פיתוח 7 דקות נסיעה מצפון תל-אביב 052-559159 "בדיקות רכב לקניה + אחריות לבדיקה!! רישוי שנתי!! הצוות המקצועי המוזיל ביותר בארץ. (#7258)

■ מציאה!! פייסטה 1979 + רדיו, יפהפיה. "מכונית צבורה" 03-373393 (#3423)

■ סיארה 1300, 1983, ראשונה + רדיוטייפ. 03-9329269 בערב. (#16814)

■ סיירה אל. 1300, 1984, ראשונה, 38,000 ק"מ. 03-9611858 03-599084 (#11399)

■ סיירה גיאה, 2000, 1983, אוטומטית, הגה כוח, מזגן, הכל חשמלי, מפוארת, 37,000 ש"ח. 04-440619 (#11407)

■ סיירה 1300, 1984 + מזגן + טסט, מצויינת. 03-354465 03-717106 (#11944)

■ סיירה 1300, אל. 1983, ראשונה, מטאלי. 04-989668 03-712073 (#13709)

■ סיירה גיאה 2000 אוטומטית 1983, ראשונה, הגה כח + תוספות. 052-448459 (#22778)

■ סיירה, 1300, אל. 1983. 055-35868 (#18651)

■ סיירה 1600, אוטומטית, 17,000 ק"מ, 1984, מצויינת. 051-30604 051-27436 (#23129)

■ סיירה 1800, 86 + מזגן + מערכת נעילה חשמלית, 5 הילוכים. 03-9246579 (#22186)

■ סיירה 1984, 1600, ג'י.אל, אוטומטית, ראשונה. 03-654856 (#11188)

■ סיירה סטיישן 1983, 1600, רגיל, 44,000 + טסט. 04-239881 (#21124)

■ סיירה חדשה 1987, 1600, חלונות נעילה ותוספות נוספות. 03-484272 (#21138)

■ סיירה 1300, 85, יד ראשונה, שמורה, כחדשה. 03-590194 (#14027)

■ סיירה 1600 ג'י.אל 83, מיטלי, שמורה. 052-85204, 052-544504 (#10675)

■ סיירה 1300, שוף 83, שמורה, מחירון. 03-374229, 03-418914 (#11752)

■ סיירה 1986, 1300, יפהפיה, כחדשה + אחריות. 03-332698 02-361857 (#20631)

■ סיירה 1983, 1300, ראשונה, מגן, שמורה. 03-674349 03-999924 (#23561)

■ סיירה 1985, 1300, כחדשה, 22,000, 24,000. בערב: 03-9222602 (#7184)

■ סיירה 1983, 1300, שניה, 44,000 ק"מ, שמורה. 03-905843 (#11348)

■ פורד אריקה 1300, 1982 + רדיו, 16,000 ש"ח. 03-9325003 03-9325977 (#15283)

■ פורד סיירה 1300, 1984, יד ראשונה, 37,000. 053-54419 (#6591)

■ פורד/סיירה אל. 1984, 45,000 ק"מ במצב מהודר. 03-915744 (#22652)

■ פורד זיול דבל ג'נט, 1976 + טסט. 03-720735 מייק. (#15855)

■ פורד פיסטה, 1984, 23,000 ק"מ, (נהג יחיד). 03-771790 (#12513)

■ פורד 1100/2, 1976, מצויינת, מהשכרה לשעבר. 03-348979 (#18705)

■ פורד, פירמנוס, ההלוקס, 1979 יפהפיה, 120,000. טלפון: 03-5528271 (#3053)

■ פורד פיאסטה 79, מחירון, יד שלישית. 03-951704 (#16687)

■ פיאסטה 1100, 1983, פרטית, שניה + טסט + תוספות. 03-771833 (#14845)

■ פיאסטה, יד ראשונה!! 1100, 1984 + תוספות. 03-354856 03-346184 (#18394)

■ פיאסטה 1100, 1984, ראשונה, 27,000 ק"מ, כחדשה, מחירון. 03-912503 (#23568)

■ פיאסטה פורמולד 1100, 1984, ראשונה 30,000 ק"מ. 03-323698 (#3801)

■ פיאסטה 1100, אס 1983, ראשונה. 051-39936, 051-22554 בחול. (#4484)

■ פיאסטה 1100, 1984 + תוספות. 069-37221 (לא בשבת) (#11438)

■ פיאסטה 957, 1981, מהשכרה לשעבר, במצב טוב. 03-9368712 (#11609)

■ פיאסטה אס. 1100, 1983, 45,000 ק"מ + סטריאו. 03-845054 (#11942)

■ פיאסטה 957 1980, מהשכרה לשעבר + תוספות + טסט. 03-881766 (#12852)

■ פיאסטה 1100 אל, 1981 מהודרת + טסט. 03-484748 03-371876 (#14681)

■ פיאסטה 957 אל, 1983, מיטאלי ראשונה, מצויינת. 03-471339 (#19345)

■ פיאסטה אל, 1983, 27,000 ק"מ, יד שניה. 03-399182 (#21699)

■ פיאסטה, אל 79, 95,000 + אזעקה, במצב מצויין. 03-748477 (#17470)

■ פיאסטה 1983, בי, שניה, 45,000 + טסט, מצויינת. 03-429120 (#15311)

■ פיאסטה 78, במצב טוב מאוד, לא בשבת. 057-942860 (#10264)

■ פיאסטה 1100, 84 + תוספות מצב מצויין: 03-4199936, 053-57890 (#22202)

■ פיאסטה 1,100 84, 29,000 ק"מ, מצויינת. 03-238786 03-456579 (#10846)

■ פיאסטה 950, 84, במצב טוב. 03-472968 (#12702)

■ פיאסטה 1984, ראשונה, 24,000 ק"מ, שמורה. 03-7516283 03-794171 (#18725)

■ פיאסטה 957, 82, יד שניה, מצב מצויין. 08-244560 (#7856)

■ פיאסטה (957) 82, 59,000, כחדשה. 08-243026 בעבודה 03-388665 (#14717)

■ פיאסטה בי, 1983, ראשונה, 31,000 ק"מ + טסט. 03-482480 (#13459)

■ פיאסטה, 1983, 1100 (ראשונה), 30,000 ק"מ. "אוטו-טיב" 03-379797 (#12744)

■ פיאסטה 1984, 1100 אל, מצוינת. בעבודה: 03-9718651, בבית: 03-9328741 (#19288)

■ פיאסטה, 1984, 1100 אל, מהודרת + טסט + תוספות. 03-782666 (#21757)

■ פיאסטה, 1986, 11,000 ק"מ, 17,500 ש"ח. 057-699071 (#23231)

■ פיאסטה 1986, 1100 + מזגן אורגינלי + אחריות חצי שנה. 03-371876 03-413535 (#19555)

■ פיאסטה 81, מצויינת, 80,000, בעבודה: 08-246649, בבית: 052-457526 (#10698)

■ פיאסטה 82, מהשכרה לשעבר, 70,000 ק"מ. 03-363475 (#21935)

■ פיאסטה בי 60,000 1983 ראשונה, ובשבת: 08-224964 03-885452 (#13442)

■ פיאסטה 79 אל, שלישית לשעבר מהשכרה + טסט. 03-5515240 (#22726)

■ פיאסטה 81, מהשכרה, אחרי אגזול, במצב מצויין. 03-478421 (#8038)

■ פיאסטה 85, ראשונה, כחדשה + תוספות 17,000 ק"מ. 03-778866 (#13505)

■ פיאסטה פורמולה 1984, יד שניה, כחדשה. טלפון: 053-36278 (#20676)

■ פיאסטה, 1984, מוזלר, אורגינלי, כחדשה, אפשרות החלפה. 03-586327 (#22159)

✓ פרסמת מודעת מכירה "בוק" מאחלת לך הצלחה. אך אנא שים לב: גם אחרי שתמכור ימשיכו אנשים לצלצל אליך. אל נא תסיר את השפופרת ממקומה. הדרך היחידה לנתק את הקו מבלי להפריע לאחרים היא להוציא את התקע מהשקע. (#16973)

■ פיאסטה מהשכרה 1981 במצב מצויין. 063-78522 (#22714)

■ פיאסטה פוטלר 1986 + מזגן + מערכת ראשונה!! 8000 ק"מ. 03-708887 03-7516859 (#23053)

■ פיאסטה אל. 1985, ראשונה, פרטית, בערב: 03-848258 (#19200)

■ פיאסטה 1984, מהשכרה, ראשונה, מצויינת. 052-553777, בבית: 03-255514 (#19605)

■ פיאסטה אל, 83, מטאלית ורדה, 23,000 ק"מ. 03-708787 (#11713)

■ פיאסטה אל. 1983, מטאלי, שמורה, כחדשה. 03-9369230 (#3881)

■ פייסטה, בי. 950, 1981, מהשכרה לשעבר, מצויינת. 063-32398 (#18905)

■ פייסטה 1100, 1983, 41,000 ק"מ, יד ראשונה. 03-702108 (#23009)

■ פייסטה 1100, 84, 37,800, שמורה. 03-861877 (#18983)

✓ "קומפיוטסט" – רשת המכונים הממוחשבים המשוכללים ביותר בעולם. "קומפיוטסט" בדיקות רכב לפני קניה, רישוי שנתי (ראשל"צ) תעודת אחריות ל-½ שנה. "קומפיוטסט" ראשל"צ ליד מצת ראשון 941247. "קומפיוטסט" ת"א, רחובות, היכל הספורט 330418 (#13111)

■ קורטינה 1600, 1982, ג'י.אל, יבוא מגרמניה, ראשונה, מסטיקים!! 03-358638 (#7625)

■ קורטינה 1600, 1982, אוטומטית, מזגן, ראשונה, מצויינת. 03-9223781 (#7748)

■ קורטינה 1300, 1982, במצב מעולה, 47,000 ק"מ. 052-21169 (#22699)

■ קורטינה, 1982, אוטומטית, 1600 + מזגן. עבודה: 052-352233, בבית: 052-83990 (#21641)

■ קורטינה ג'י.אל. 1982 1300, 49,000 ק"מ. 08-227491 (#20508)

■ קורטינה 1982, 1300, עד 15:00 03-456321, בעבודה מ-15:30 03-210561 שאול. (#19290)

■ קורטינה 1300, ג'י.אל. 82, במצב חדש, פרטית. 08-221618 (#20453)

■ קורטינה 1982, 1.6 אוטומאט + מזגן, ממשלתי לשעבר, מצויינת, 15,250 ש"ח. 053-44177 (#16401)

■ קורטינה 1982, יד ראשונה, במצב מצויין. 03-745835 (#16940)

■ קורטינה 79, אוטומטית, מזגן, מעולה. 08-246903 לא בשבת. (#6256)

■ קורטינה 75, שניה, אוטומטית, מצב מעולה. 03-728692 03-597239 (#7243)

■ קורטינה סטיישן 1970, אוטומטית, מנוע חדש 1985 + טסט. 052-38476 (#15175)

■ קורטינה 1979 ג'י.אל. אוטומטי, חיצוני ומכני טוב, 90,000 ק"מ. 063-30828 (#20155)

■ שמורה כחדשה, פיאסטה 1100, 1984, נהג יחיד. 03-5591148 02-810805 (#21350)

פיאט

■ 1100/128, 82/3, 56,000 ק"מ, במצב מצויין. 03-444446 (#14806)

■ 127/1050, שמורה 1984, טסט, רדיוטייפ, 13,000, נוסף. 03-699809 03-5560446 (#7207)

■ 131, 79, 1600, אוטומט, מצב מצויין. 052-453494 (#21003)

■ 131 מירפיורי 1981, אוטומטית + תוספות, 10% פחות מהמחירון. 03-955907 03-906622 (#20490)

■ 131, 1981, 1600 סי.אל, מזגן, מערכת, מטאלי. 03-9231088 (#10662)

■ 131 אוטומטית 1980, משוגה + טסט, שמורה!! מחירון!! 052-541820 (#17194)

■ 131, 1981, מצויינת, ראשונה + תוספות, לרציניים. ב-08:00 עד 19:00. 053-27468 (#19306)

■ 131, 1976, אוטומטית, 1600, שמורה!! מחירון!! 052-543539 052-546536 (#23318)

■ 131, אוטומטית 1600, משנייה 1981, שמורה!! 052-445365 (#7085)

■ 131, מהשכרה, 1600, אוטומט, 1981, 12,000 ש"ח. 03-825687 03-593983. 19:00- (#10613)

■ 131, 1600, אוטומטית 1983, במצב מעולה, מחירון. 03-732362 (#11841)

■ 131 CL 1600 84 שניה מקיבוץ לשעבר. 03-777237 (#17104)

■ 131, 81,1300, מכני וחיצוני מעולה, מחירון. 03-355618 (#20304)

■ 127/2, 1981, שניה, 52,000, מצב מצויין. 052-21367 (#7392)

■ 127/2, 1981, יד שניה, במצב טוב. 03-9613107 (#7734)

■ 127/2, 78, מצויינת + רדיוטייפ. 03-947929 (#19971)

■ 127/2, 1982, ראשונה, מכני מצויין. 052-456884 (#21153)

■ 127/2 1981 ראשונה 47000 שמורה במצב מצויין. 03-773811 (#22903)

■ 132, 1982, 1600, הגה כח, אוטומטית, תוספות. 03-5564793 (#22563)

■ 132, אוטומטית 1979, מנוע 2000 + אגזול + מזגן + הגה כח + חלונות חשמליים, מפוארת ומעולה. 03-855929 (#9622)

■ 132, אוטומטי, 1974 + רדיו, שקל. "אוטו-טיב" 3,700 03-379797 (#11591)

■ 127/3, 1981, רדיוטייפ, 03-913716, לא בשבת. (#9126)

■ 127/3, 1983, שניה, טסט, מצויינת. 055-92556 055-96243 (#9360)

■ 127/3 מונדה 1984 ראשונה 21,000 מיטאלי, מחירון. 03-335361 אחה"צ (#11824)

■ 127/3, 1050, 83, ראשונה, 35,000 ק"מ + תוספות. 03-9614390 בערב. (#17049)

■ 127/3, 1050, 1984, 22,000, ראשונה + רדיו, לפנה"צ: 03-444454, אחה"צ 052-557471 (#19975)

■ 127/3, 1983, ראשונה + חוסמת, טסט לשנה. 03-9640782 (#20729)

■ 133 במצב טוב 79, 4,150 ש"ח. 03-411841 בערב. (#19656)

■ 127/4, 80, 67,000, שלישית, 8,200. 03-884268, 03-249873 (#13728)

■ 124, ספיישל, 1974, שלישית, מצב מכני טוב. 03-953857 (#10749)

■ 124, ספיישל, 1974, במצב טוב + אסקורט 1969. 03-5321886 (#10780)

■ 124, אוטומטי, 1972 + טסט, 3,800 שקל. "אוטו-טיב" 03-379797 (#11601)

■ 124 סטיישן 1971 מצויינת + טסט לשנה. עבודה: 03-709775 (#19282)

■ 124, 1977, 1400, מחיר מחירון, שמורה. 03-9322755 (#23220)

■ 124 סטיישן, 75, במצב מצויין, יד שניה. 03-762875 (#20211)

■ 127/5, 1983, סתר שמורה + תוספות. 08-222828 (#9885)

■ 127/5, 1983, 32,000, ראשונה, מיטלי. 03-833420 03-589759 ראובן. (#19470)

■ 127/5, ראשונה 1983 + טסט, 12,000 ש"ח. 052-556455 (#22384)

■ 127, 1986, 1050, ראשון 60 חדשות. 04-244173 03-444239 (#21734)

■ 127, 1982, מצב מצויין, טסט לשנה, רדיו. 08-474822 (#6434)

■ 127, 1982, ראשונה, מכני מצויין, טסט ורדיו-טייפ. 052-78054 (#6291)

■ 127, 1986, 6000 ק"מ, 17,500 ש"ח. 03-450103 03-848627 (#11487)

■ 127, 1982 + טסט, שמורה, אפשרות החלפה. "אוטו-טיב" 03-379797 (#12688)

■ 127 1983 5 דלתות 33,000 ק"מ. בית: 052-558869 משרד: 03-234162 (#14693)

■ 127, 1979, 4 דלתות, מכני מעולה + רדיו. 03-738982 (#15077)

■ 127, 1986, חדשה לגמרי, כסף מיטלי. אריה: 03-7512666 (#16447)

■ 127, 1983, שניה, מצב מצויין + רדיו. טלפון: 03-338255 (#18446)

■ 127, מצויינת, 1984, 32,000 ק"מ, 1050 כ"ס. 053-28482 (#19342)

■ 127 1981 מכני וחיצוני מצויין, 8200 מהשכרה. 03-5052740 (#20347)

■ 127, 1982, 903, שניה + טסט, 51,000 ק"מ. 03-997347 (#20705)

■ 127, סטיישן 1975 – מצב מכני טוב. 052-552114 03-495257 (#22581)

■ 127 סי.אל. 1981, 5 דלתות + סטריאו + טסט. 03-720846 (#23060)

■ 127, 1050, 86, שלוש דלתות, 0 ק"מ. 03-583741 03-864832 (#8413)

■ 127, 85, ראשונה, 8,000 ק"מ, כחדשה. 03-658304 (#6208)

■ 127, 85, ראשונה, 13,500 ק"מ, טסט שנה + תוספות. 03-390404 (#17654)

■ 127, 85, מיטלית, ראשונה, 15,000 ק"מ + תוספות. 03-9223336 (#19964)

■ 127, פנורמה 84, שמורה, יפהפיה. 03-807865 לא בשבת. (#5253)

■ 127, 84, 1050, 22,000 ק"מ + טסט. 052-457455 052-33438 (#21319)

■ 127 שוף 83, יד ראשונה, מצויינת. 051-35555 051-48145 (#16933)

■ 127, ספורט 83, מצב מעולה, 40,000 ק"מ. 03-732622 (#6653)

■ 127, כחולה, מודל 83, מהשכרה, במצב מצויין. 03-340452 (#11754)

■ 127, 73, 2200 דולר, צבע חדש. 02-660431 03-481822 (#21089)

■ 127 ספורט, 1300, 1983, ראשונה, 52,000, מחירון. 03-472855 בבית: 03-443168 (#16748)

■ 127, לבנה, 81, 2 דלתות, שמורה, טסט. 052-31669 (#23004)

■ 127, 80, 2 דלתות, 63,000 ק"מ, שמורה. 08-458189 (#12280)

■ 127, 5 הילוכים, 1984, ראשונה כחדשה + טסט. 03-448249 (#9514)

■ 127, 5 דלתות, 81, במצב מצויין + טסט. 03-303704 (#22169)

■ 127, 1980/4 כחולה, מהשכרה, בהזדמנות. 03-909334 03-9325078 (#2725)

■ 127/3 1978, מהודרת + טסט לשנה + רדיוטייפ לרציניים!! 03-738982 (#8313)

■ 127, 3 דלתות, 1978, 100,000 ק"מ + טסט. 03-475939 (#23010)

■ 127, 2 דלתות, 1979, במצב טוב, מהשכרה. 03-9643655 (#3510)

■ 127, X2, 82, 37,000 ק"מ, מכני מעולה. 03-9367550 (#13518)

■ 127, 1050, 1985 + טסט, 39,000, מחירון, שמורה. 053-98686 (#6701)

■ 127, (1050), מפרטי, 1986, חדשה + תוספות + היטל. 03-732070 (#12803)

■ 127, 1050, 85, 20,000 ק"מ, מצב מצויין, מיטאלי. 03-776939 (#17102)

■ 127, 1050, 84, ראשונה, 17,000 ק"מ, מטאלי. 346904 (#22909)

■ 128, 1982, טסט לשנה, 53,000 ק"מ, מחירון. 052-448018 (#21355)

■ 128, 1982, יד שניה + רדיו, 9,000 ש"ח. 03-719939 (#18982)

■ 128, סטיישן 1977, 1300, במצב טוב. 051-22288 051-30012 (#22415)

■ 128, סטיישן, 1973, יד שניה, מעולה. 03-362854, 03-362059 (#22849)

■ 128, 82, מצויינת, 69,000 ק"מ. 03-362585, לא בשבת. (#6688)

■ אונו 70, שוף 1985, אחרי 16:00. 03-703296 03-787939 (#16584)

■ אונו 60, 1986 + טייפ, 48,000 ק"מ. 03-382669 03-5524955 (#16660)

■ אונו 903 1984, 5 דלתות, ראשונה, מצויינת, 36,000. 03-913989 03-919584 (#19102)

■ אונו 60, 1986 + מזגן + מערכת. בעבודה: 03-7516980 03-7513302 (#19622)

■ אונו 45, 1984 + רדיו, אזעקה ומגן. טלפון: 03-915317 (#22603)

■ אונו 60, שוף 86, 300 ק"מ, 19,500 ש"ח. 03-803660 (#22825)

■ אונו 1100, 85, יד ראשונה + כל התוספות, 16,500 ש"ח. 03-295889 עד 17:00 (#11848)

■ אונו 1985, 25,000 ק"מ, מזגן, מצויינת 03-416994 (#16771)

■ אונו 1986, 1100, מצויינת. טלפון: 052-86182 (#8189)

■ אונו טורבו 86 + תוספות לטלפון בשעות הערב. 03-749355 (#19101)

■ אונו טורבו, 1986, חדשה, מטלי + תוספות. 03-5460435, 052-558224 (#21365)

✓ אני מעוניין לקנות 127, לפני פחחות צבע ואגזול. 03-738982 (#15404)

■ בהזדמנות!! 127, 1981 (שליטה) + זכות לטרבואר 1987. 03-458395 (#15031)

■ בהזדמנות 127, 1985, 23,000 ק"מ, מיטאלי, ראשונה. 202266, 294760 (#21767)

■ בהזדמנות פנדה 82, טסט לשנה. 03-809173 (לא בשבת) (#22439)

■ בהזדמנות 127, 5 דלתות, 1980 + שיפוצים כלליים. 03-9367065 (#11553)

■ טנדר פיורינו 82, 8500, אגזול מלא. 053-30680, 053-58797 (#11763)

■ יפהפיה, ריטמו 83, ראשונה, לא בשבת. 03-391501, 03-392034 (#12532)

■ לצעירים, פיאט 128, 1300, ספורט, לאחר שיפוץ. 03-5464926 (#13425)

■ מודעון 38-38-38, שרות לקבלת מודעות בטלפון לבעלי כרטיסי אשראי: ויזה, ישראכרט, דיינרס, מודעון, 24 שעות ביממה. 03-38-38-38 (#19031)

■ מירפיורי 131, 1981, מצויינת, מחירון. 053-34553 03-794056 לא בשבת. (#12145)

✓ מ.מ.ב. ליד הקניון רמת-גן 03-780892, מבדק הרצליה-פיתוח 7 דקות נסיעה מצפון תל-אביב 052-559159 "בדיקות רכב לקניה + אחריות לבדיקה!! רישוי שנתי!! הצוות המקצועי המוזיל ביותר בארץ. (#7231)

■ ספורטי, ראשונה ריטמו 1981, 1300 + מזגן + מערכת. 052-456558 (#21438)

■ מציאה!! 124 פיאט 72, ספורט אוטומט וקופה לשיפוץ קל. 03-849892 (#9081)

✓ משלוח אחרון ומבצע של פיאט אונו 1986, 1100, 5 דלתות, בסוכנות פיאט בצפון ת"א, אבן גבירול 168. 03-446743 03-449139 (#15649)

■ פאנדה 82, 39,500 ק"מ, במצב מצויין. 03-479287 (#19987)

■ פיאט פיורינו, 83, מצב טוב. 052-559615 052-559670 (#21479)

■ פיאט 124 ספיישל 1970 מצויינת. 052-913487 052-455857 052-440560 (#17260)

■ פיאט 127, 1980, 4 דלתות, מצויינת, טלפון: 08-476177 (#23630)

■ פיאט 128 ספורט, 1973, במצב טוב, בהזדמנות. 03-267625 (#6860)

■ פיאט 124, ספיישל, 1970, טסט לשנה. 052-77623 (#8037)

■ פיאט 133, מודל 1979. 03-417528 (#11015)

■ פיאט 133, 1979, 51,000 ק"מ, טסט לשנה. 053-96893 (#16919)

■ פיאט 131 סי.אל. מירפיורי, 1980 אוטומט 1600. 052-551023 (#19092)

■ פיאט 133, 1979, במצב טוב, 3500 ש"ח. 03-955094 (#19845)

■ פיאט 850 ספורט, 1972 + טסט. טלפון: 03-5562748 (#22454)

■ פיאט 131, סופר 1600, 1979 + מזגן, נהדרת. 03-658860 (#20907)

■ פיאט 131, 1600, 82, אוטומטי + מזגן, מהודרה. 03-251176 (#21091)

■ פיאט ריטמו 65/1300, 1982. 052-452261 אחר הצהריים. (#13388)

■ פיאט ריטמו 1100, מודל 82, יד ראשונה. 03-292176 (#17937)

■ פיאט ריטמו, 1300, 82, מצב מכני מצויין. 051-884916 (#11900)

■ פיאט 124, ספיישל, אוטומטי. 03-822535 (#11422)

■ פיאט 127/80, A, מצויינת, טלפון: 846963, בערב. (#5060)

■ פיאט 127/5, 81, אפשרות החלפה. 053-47271 (#8672)

■ פיאט ריטמו 1982, 1100, 48,000 ק"מ, שניה. 08-474276 (#12007)

קבלת מודעות!
מ-8.00 עד 20.00
לוח מעריב
עד 60 יום אשראי
03-727630
03-739297
03-738707
לבעלי כרטיסי אשראי

לך על בטוח
לוח מעריב

■ פיאט 127, ראשונה, 5 דלתות, מודל 1981 שמורה. 03-5563277 (#16864)
■ פיאט דיסנו, 83, 5 דלתות, 128,000 ק"מ, מחוברת, טלפון: 03-673586 מ-08:00-14:00 (#17483)
■ פיודינג 83, במצב מעולה ראשונה מחברה. 053-23852 (#17779)

פיודינג 83, במצב מצוין + תוספות. אחרי אוברול כללי. (#13467) 03-822151

■ פיודינג 83, מסחרי, ראשונה, פרטי, במצב מעולה. 053-44242 (#17448)
■ פיודינג 82 + רדיוטייפ במצב מצוין, צבע אורגינל. 03-357704 (#19351)
■ פנדה 82, 45,000 ק"מ, יד ראשונה. 03-484822 (#10776)
■ פנדה 82, שמורה, 54,000 יתפרית. 02-914058, לא בשבת. (#6056)
■ פנדה 82, ראשונה, מצויינת, 057-420528 בערבים, לא בשבת. (#18720)
■ פנדה 1982, יד ראשונה, 053-37588 בעבודה: 053-22178 בבית. (#11744)
■ פנדה 82, ראשונה – מחירון, טלפון בעבודה: 268146 (#4828)
■ פנדה 1985, מצויינת כחדשה, בהזדמנות, מחירון. 055-24429 בעבודה. (#19115)

פרסומת מודעת מכירה "בוק" מאחלת לך הצלחה. אך אנא שים לב: גם אחרי שתמכור ימשיכו אנשים לצלצל אליך. אל נא תסיר את השפופרת ממקומה. הדרך היחידה לנתק את הקו מבלי להפריע לאחרים היא: להוציא את התקע מהשקע. (#16961)

"קומפיוטסט" – רשת המכונים הממוחשבים המשוכללים ביותר בעולם. "קומפיוטסט" בדיקות רכב לפני קניה, ורישוי שנתי (ראשל"צ) תעודת אחריות ל-½ שנה. "קומפיוטסט" ראשל"צ ליד מגדל ראשון 941247. "קומפיוטסט" ת"א, רחובות היכל הספורט 330418 (#13104)

■ ראנסה 86, 1300, 6,000 ק"מ, סטיישן, ארומה. 055-74583 (#6320)
■ רלסה 84, ראשונה, מזגן + תוספות, 8, לטסט. 03-918380 (#11733)
■ רנאטה 85/8, אס, מיטלי, חשמליות + מזגן, 17,000 ק"מ. (#7378) 03-375824, 052-77785
■ רנסה 85, מנוע 1500, אוטומטי + מזגן, 47,500 ק"מ. 03-886759 (#13364)
■ רנסה 75, ראשונה, 24,000 ק"מ, אוטקה + רדיו-טייפ, 03-410536 (#22874) 053-59830 בערב.
■ רנסה 1986, אוטומטי + מזגן, 2.000 ק"מ. 053-86242 (#16030) 053-39227 בשבת.
■ רילאנסה 70, 1986, מטאלי + תוספות. 053-48597 לא בשבת. (#21923)
■ ריטמו 1100, 1983, 37,000 ק"מ, טסט. 03-350642 (#15491) 03-358501
■ ריטמו 75 סופר, 1982, מצויינת + תוספות. בעבודה: 266884 בבית: 458403 (#21587)
■ ריטמו 1500, מצויינת, 1980 מחירון. 03-894836, לא בשבת. (#21927)
■ ריטמו 65 1300, 82, סי.אל. ראשונה, 38,000, מחירון. (#19557) 03-720595
■ ריטמו 1982, מצב מצויין, 49,000 ק"מ + טסט. 051-34515 (#11205)
■ ריטמו 60 סי.אל. 1981, 43,000 פרטית (דגם יבואה). 03-418581 (#14336)
■ ריטמו 1300, סי.אל, 1982, ראשונה, 51,000 ק"מ, במצב מצויין. (#23509) 845938
■ ריטמו 60 סופר, 1983, בבעיש ידני 84, ראשונה. 03-357011 (#4714)
■ ריטמו 1100, 1982, מצוינת, יד ראשונה, מרופא. 052-23697 (#6450)
■ ריטמו 1300, אוטומטי, 1983, ראשונה, מחירון. 03-397751, 03-399448 (#7868)
■ ריטמו סופר 75, 1982, ראשונה, 50,000, בבית: 03-834626, בעבודה: 03-829374 (#9771)
■ ריטמו 60, סי.אל. 1981 + טסט לשנה, 90,000 ק"מ, שניה. (#11212) 03-395091
■ ריטמו 70 מאנה 1984, מצויינת, אפשרות להחלפה לזולה. (#11773) 055-22402
■ ריטמו 1300, 1982, ראשונה 20,000 ק"מ. 03-588571 (#11778)
■ ריטמו. אס. 75, 1983, יד־ראשונה, בבית: 063-23045 (#11795) 053-33031
■ ריטמו 1983/5 + רדיו, ראשונה, חדשה ותוספות. 03-763443 (#17145)
■ ריטמו סופר 75, 1982, שמורה, 48,000, מחירון. 063-52332 (#17758)
■ ריטמו 70, 1984, 35,000, מצוינת, טסט לשנה. 03-7512004 (#19770)
■ ריטמו 1500 C.L 1980, שניה + צבע, יתרונית. 052-31577 (#19837)

ריטמו 82, יד ראשונה, במצב טוב. 03-292176 (#23368)

■ ריטמו 1982, 75, סופר, 1300, ראשונה. 45,000 03-418818 (#14505)
■ ריטמו, 1982, 75, סופר שניה, 58,000 מתמטייב. 03-889349 (#19514)
■ ריטמו 65 1982 סי.אל שמורה. טלפון: 03-9327214, 03-9322740 (#20242)
■ ריטמו 1981, 1300, יד ראשונה + מזגן, מקודית. 03-414421 (#11453)
■ ריטמו 1981 1300 51,000 ק"מ בלבד!!! שמורה. 03-5093489 (#13677)
■ ריטמו 65 סי.אל. 1300, 82, ראשונה, שמורה, 54,000. 03-904833, 03-256126-7 (#19640)
■ ריטמו 1300, 82 + סטרנה + ספוייאר, מצב מצויין. 03-747878 (#22164)
■ ריטמו 82, ראשונה, 1100. כפר אזרים. 055-83754 (#19516)
■ ריטמו, 1980, 60 סי.אל. יד שלישית. 03-741032 (#11764)

ריטמו 1300 5/, 1983, ספיישל, 70,000, ראשונה, טסט, חלונות חשמליים, רדיו, מחירון. 03-294942, 03-294944, להיום. (#19014)

■ ריטמו 1981, דחוף!!! + טסט, במצב טוב. 053-35766 (#7650) 053-63267
■ ריטמו, 1981, ראשונה, מרופא. סוכנות סוזוקי הרצליה. (#21892) 052-86966

פיז'ו

■ 505/82, ג'י.אר.אס. אוטומטית, מיטלי, מזגן, אורגינל, מצויינת. (#21343) 03-657450
■ 83, 305, מזגן, מגנית, אפשרות לצ'ייבס, 5,250 ש"ח. 03-884421 (#7489)
■ 104, 1983, 1219, 43,000, ראשונה, מצויינת. 04-704240, 04-723926 (#20994) לא בשבת.
■ 104, ג'י.אר. 1982, במצב טוב מאד. 03-9322891 (#22601)
■ 104, שנת 1983, טלפון בעבודה: 994435 בבית: 03-359114 (#19323) .03
■ 104, 1983, שמורה, 03-458815 03-957850 (לא בשבת). (#19436)
■ 104, 1983, יתפה, 20%, מתורה לשעבר, הנוה. 03-703837 (#21753) 03-736905
■ 104, 1982, 1124, 44,000 ק"מ. שניה מיטלי 03-836880 (#21829)
■ 104, 1983, מצב מצויין, מהשכרה. 03-225308, 051-881928 (#15758)
■ 104, ג'י.אר. 84, מחירון, ידניה. 03-485965, 403775 (#21553)
■ 104, סוף 82, 1124, מעולה, מחירון. בשבת: 03-792467, בשבת: 03-7545350 (שוקי). (#10555)
■ 104, 82, שניה, 44,000 ק"מ, במצב מצויין. 03-478039 (#11467)
■ 104, 82 + רדיוטייפ, 89,000, 03-230654 לא בשבת. (#14726) 02-864214
■ 104, 1983, 1219, ראשונה, 12500 ש"ח. 03-766410 (#3032) 03-820308
■ 104, 1124, שנת 83, טסט + היטל. 051-97450 (#3605)
■ 104, 1124, 1983, ראשונה, מרדפא, מצוינת. (#8141) 03-415540, 053-83204
■ 104, 1124, 1982, ראשונה, 03-914728, 03-9233586 39,000 בעבודה. (#10541)
■ 104, 1124, 1982, 47,000 ק"מ. 03-341699 (#13366)
■ 104, 1124, 1983 38,000 ק"מ + תוספות, שניה. 03-427895 (#13598)
■ 104 ג'י.אר. 1124, 1983, 38,000 ק"מ, ראשונה. 03-868503 (#20311)
■ 104, 1124 84, בהזדמנות כחדשה, ראשונה, 30,000 051-24225 (#22622) 051-25281
■ 104, 1124, 34,000 מחירון + תוספות. 03-224831, 08-238737 (#18425)
■ 204, 1973, שמורה + טסט, רדיו. 03-923428 ובבית: (#13464) 03-483369
■ 204, סטיישן, 75, שלישית. טסט לשנה, מחירון. 03-285675 (#7832)
■ 304, סטיישן 74 + טסט + מצבר, מצב טוב. 03-791604 (#10943)
■ 404, סטיישן 1969, מצב מצוין, 4700 ש"ח. 03-783372 (#10979)
■ 504, 1976, 1800 אוטומט. 08-230687, 08-232781, לא בשבת. (#18782)
■ 504, 1981, סטיישן רגיל + מזגן + היטל, במצב מצויין. 03-202491, 069-72382 (לא בשבת). (#18859)
■ 504, אוטומט ג'י.אל 1983, כחדשה, מנכה. 057-421914, דוד. (#19532) 057-76422
■ 504, סטיישן, 1983, קיבוץ ברקאי, מוקף ניקו. 063-78586 (#20553)
■ 504 אל. 1979, 1800, אוטומאטית, 120,000 ק"מ. 03-856543 (#23604)
■ 504, 1982, אוטומאטית + מזגן, שמורה, במצב מצויין. (#3651) 03-9327321
■ 504, 1976, 130,000 ק"מ + טסט, במצב טוב. 03-230811 (#3879)
■ 504, 1981, סטיישן + 7 מקומות, מעולה. 03-362112 (#7011) 03-359998
■ 504, 1976, אוטומטי מראשונה, במצב מצוין שמורה 03-247044 (#9985)
■ 504, אוטומטית, 1983!!! ראשונה!!! + מזגן!!! + קיוק. (#12761) 03-411011, 03-371757
■ 504, אוטומטית, 1981 + מזגן (מבנק), שמורה!!! 03-373393, (#12792) 03-416491
■ 504, 1974, מנוע 2000, אוטומט, מצב מצוין. 03-5561467 (#14430)
■ 504, 1982 במצב מצוין + מזגן + אוטומט. 03-448605 (#17169)
■ 504, 1983, ראשונה, אוטומטית + תוספות מיוחדות, כחדשה. (#19286) 03-9325639
■ 504, ג'י.אר. 1983 + מזגן, תוספות. 068-41141, לא בשבת. (#19989)
■ 504, 1983, ראשונה, אוטומטית + מזגן, שמורה. 03-655938, (#22702) 052-27198
■ 504, 1982, יתפניה, אוטומטית + מזגן, 22,000 ש"ח. 057-34018 (#23330)
■ 504, 83, חברה פרטית, 70,000, אוטומטי, מזגן, כחדשה. (#12726) 03-877925
■ 504, אס.אר. 83, ראשונה, 70,000 ק"מ + מזגן. 052-20979 (#22991)
■ 504, 82, שניה, אוטומט + מזגן, מחירון. 03-450404, 03-615784 (#20750)
■ 504, 80, אוטומטית + מזגן, שניה, מחברה, מחירון. (#20860) 03-472840
■ 305, 1985, 7000 ק"מ, מהודרת + תוספות. תוקין 12 חולון, דירה 2. (#8210)
■ 305 אס.אר, 79, שניה, מיוחדת ובמצב מצויין. 052-21404 (#23464)
■ 305 ג'י.אל. 1982 + טסט, 063-21336, בעבודה, שלום: (#3839) 063-79291
■ 305, סטיישן, 1982, 55,000 ק"מ, במצב מצוין. 03-998743 (#14054)
■ 305, 1982, שניה, 69,000 ק"מ, מעולה + תוספות. 08-439363 (#20861)
■ 305, 1985, מטאלי, 5,000 ק"מ, יד ראשונה. 03-7517558 (#21782)
■ 305, 1983, ראשונה, 52,000 ק"מ, כחדשה. 051-26837, (#3128) 051-28088
■ 305, 1983, יד ראשונה, שמורה, 35,000 ק"מ. 03-344839 (#3286)
■ 305, 1982, שניה, מצב מעולה, אותקה, מכבר. 03-990812 (#7604)
■ 305, 1982, שמורה, יד־ראשונה, מחירון. טלפון: 03-479872 (#9672)
■ 305, 1985, 1300 ג'י.אל. ראשונה, מטלי, 37,000 ק"מ, שמורה + תוספות. 03-717335 (#10927)
■ 305 אס.אר. 1981, ייבוא אישי, מטופלת, תוספות. 04-892741 בערב. (#15169)
■ 305, 1982, יד ראשונה, מצב מכני מצויין!!! 03-428987 (#15386)
■ 305, סוף 1982, ראשונה, שמורה + טסט + היטל + רדיוטייפ. (#17112) 08-248116
■ 305, 1982, שניה, 57,000, במצב טוב, שמורה. 03-993185 (#18009)
■ 305, 1982, 60,000 + טסט, ראשונה (מחירון) 03-722151 (#19089)
■ 305, סטיישן, 1983, מכני מצוין. 051-22322, בערב: 051-37722 (#19251)
■ 305, 1983, שניה, 50,000 + רדיוטייפ, מצויינת. 03-359986, (#19433) 03-395515
■ 305, 1981, ראשונה, מצב טוב. 063-99191, 063-99966 (#19953) 063-99288
■ 305, 1982, שניה, 45,000 ק"מ, מצויינת + תוספות. 957407 (#20165)
■ 305, ג'י.אל. 1986, שמורה, מצויינת, 8000 ק"מ. 03-865828 (#20856)
■ 305, ראשונה, 1983, שמורה להחליפ. 17,500 052-22138 (#21033)
■ 305 סטיישן 1982 ראשונה, 14,000 ק"מ כחדשה. (#21097) 03-9369353
■ 305, 1982 + רדיו, 822659, 827039, מ-7:30-16:00, לפנות לשעותיה. (#21439)
■ 306, 1981, 68,000 ק"מ, מכני וחיצוני מעולה. 03-880751 (#22654)
■ 305, 83, ראשונה, שמורה, 35,000 ק"מ, 17,00 ש"ח. (#6811) 03-317518
■ 305, סטיישן, 83, ראשונה, מצולה. 9711863 (#13576)
■ 305, 83, מצויינת, כחדשה + טסט, 37,000, 03-9612421 (#13178) 9610087
■ 305, 1300, 1983, ראשונה, שמורה, 39,000 ק"מ. 052-31525 (#16997)
■ 305 1300, 1981, 70,000, מצויינת, רדיוטייפ. 03-5516104 (#3502)
■ 305, 82, 1300 + אחריות טאשרות החולפה, סוכנות ראשל"צ. (#11409) 03-995643
■ 305, 82, במצב מעולה, 57,000, תוספות, מחירון. 03-9323174 (#17283)
■ 305, 82, יד־ראשונה, שמורה כחדשה. 03-201561, 052-72343 (#19400)
■ 305 סטיישן 82, ראשונה, 50,000, מיטלי, כחדשה. (#22364) 03-720819
■ 505, 1982, ראשונה, 62,000 + מזגן, מחירון, 03-287627, (#11241) 03-281710
■ 505, 1983 אוטומטית במצב מצוין, יתפניה. 03-353454, (#9853) 08-248620
■ 505, 1985 (עקב פטירה), כחדשה, מפוארת, 2000 + מזגן + תוספות. 04-641146 (#16750)
■ 505, ג'י אר, 1983 ראשונה, אוטומטית + מזגן אורגינל + סטריאו. 052-22547, 02-715048 (#19737)
■ 505 ג'י.אל 84, אוטומט + תוספות, 29,000, ראשונה. (#17005) 052-555052
■ 505 ג'י.אל. שניה, מיטלי, 83 רגיל, מזגן, חלונות. 067-21844 (#11491) 067-95987
■ 505 אוטומטית 83, 1800 סמ"ק מנכה ראשונה. 051-34245 (#16907)
■ 505, 83, אוטומט, מזגן, שמורה, 39,000 ק"מ, יד ראשונה, מנכה. (#21364) 03-428332
■ 505, 82, אוטומטית + מזגן טסט לשנה, מצב מצוין. טלפון בעבודה: 08-470066, בבית: 08-473816, לבקש את אבי. (#11363)
■ 505, אוטומטית + מזגן, 70,000 ק"מ, במצב מצויין. 04-528261, 031974 בעבודה (#10903)
■ 505, אס.אר. 2000, 1983, 53,000 ק"מ. 04-522559 בערב. (#16719)
■ 505 אס.אר. מנוע 2000, מודל 1980, הגה כח, מזגן אורגינאלי, רדיו במצב טוב. לפנות לגושה או אלי בשעות העבודה. טלפון: (#19020) 03-333214
■ 505, אס.אר. 2000, 1981 + מזגן + תוספות. 052-456149 (#20894) 059-79150
■ 1986, 505, אוטומטית, מזגן אורגינלי, חלונות חשמל, מיטלי, כחה, אמריקה. 03-295880, (#21067) 03-787855
■ בהזדמנות 205, 1984, החלפה בזולה, אפשרות טרנספורטר. (#21120) 055-82312
■ בהזדמנות 104, 1982, מצויינת, שמורה, לא בשבת. 03-764426 (#21840)
■ בהזדמנות 205 סוף 84 + תוספות, יד ראשונה. 052-22968 (#17062)
■ בהזדמנות 505/1983 סטיישן לאחר שיקום מכירה/החלפה. (#16314) 04-672496
■ טנדר 404, 1976, אחרי אוברול כללי, לפני הרצה. 03-481658 (#7492)
■ טנדר פיז'ו, 82, יד ראשונה, 64,000 ק"מ, בעבודה: 03-911693, בבית: 03-900023 (#11779)
■ טנדר 504, 82, ארגז עמוד, יד ראשונה. 03-599735 (#22553)
■ טנדר מרופא 1974 (לעבודות הבלוח) + טלפונות מצוין 03-857849 (#14617)
■ לרציניים בלבד!!! 82, 1800, אוטומטית, מזגן מקורי, מצויינת, שמורה כחדשה, 27,000 ש"ח. (#10513) 03-495776
■ מעוניין ב-504 74-76, פרטי שמורה. 08-464610, 08-486261 (#16846)
■ מ"צ 305 1984, 063-72210 בעבודה, 063-61069 לא בשבת. (#17843)
■ פז'ו 104, 1982, ראשונה, במצב מצויין. 03-827965, 03-9222534 (#3068)
■ פז'ו 304, רז שימשי, 1977, טסט עד 84. 03-9229613 (#10700)
■ פז'ו 304 סטיישן 78, במצב טוב. טלפון: 03-727337 (#11547)
■ פז'ו 504 יד ראשונה מכה 84 שמורה. 03-704917 (#10433)
■ פז'ו 305, ג'י.אל 1982, 44,000 ק"מ, יד־ראשונה. 03-395819 (#8227)
■ פיז'ו 305, 1981, 72,000 ק"מ, מצב מצויין. 03-853731 (#19838)
■ פיז'ו 104, 1982 סי.אל, מצויינת, 53,000 ק"מ. 03-9367792 (#21441)
■ פיז'ו 504, 1800, אוטומטי 1979, יד שניה. 053-96257 (#7743)
■ פיז'ו 305, 1981, שניה, שמורה ומטופלת. 053-99391 (#3325)
■ פיז'ו 305 סטיישן, 1982, במצב מצויין. בעבודה: 03-370507, בבית: 03-457435 (#10553)
■ פיז'ו 305, 1982, ראשונה, 60,000 ק"מ + רדיו. 03-901478 (#11629)
■ פיז'ו 504, 1982, (ראשונה) ביד רגיל + מזגן. 03-733306 (#13031)
■ פיז'ו 104, 1982, 954, שניה מחירון. 03-470424 (#15915)
■ פיז'ו 505 ג'י.אל 1982 + מזגן + רדיוטייפ. 03-747614 (#21141)
■ פיז'ו 104, מודל 1983, במצב מצויין + טסט. 052-36576 (#22293)
■ פיז'ו 505, 1800, הגה כח, אוטומטית + מזגן, מודל 83. (#3710) 03-613736, 052-86160
■ פיז'ו 505, 1800, אוטומטית, 1983, 22,000 ק"מ. 065-91630 (#7774)
■ פיז'ו, 205, 86, יד ראשונה. 03-318035 בעבודה: 03-766185 (#11346)
■ פיז'ו 504, סטיישן, אוטומטית, 73, במצב מצויין. 02-941216 (#6885)
■ פיז'ו 305, 1300, 1983, יד ראשונה. 388530, 906895 (#22155)
■ פיז'ו 504, 82, אוטומטי, 24,000 ק"מ. 03-320483 (#19637)
■ פיז'ו 104, 1983-1214, שניה, שמורה + תוספות. 08-414762 (#14159)
■ פיז'ו 104, 1124, 1983, 40,000, מצוינת. 052-455857, (#2815) 052-913487
■ פיז'ו 505, 2000, 1984, הגה כח, מזגן מקורי, חלונות חשמל כווית, נעילה מרכזית, מחירון. (#6587) 03-417654
■ פיז'ו 505 אס.אר. 2000, 1982 + מזגן. 067-55331, 067-55222 (#22817)

"קומפיוטסט" – ... (#13151) 330418

■ ראשונה, 504, 1984, טנדר דיזל + מזגן, 305, 1984, פרטי. (#2626) 03-991058

קרוונים

■ בהזדמנות!!! טנדר קמפינג מתקפל "לב בוהר" ברשת. 053-96608 (#18784)
■ למכירה בהזדמנות! קרוואן נידרר + כל השרותים. טלפון: (#22221) 03-841124
■ מוטוקרוואן להשכרה עד 6 מקומות, רווחה לטשנה. 424659 (#17480)
■ קראוון מגודים 1983, 4 מיטות, מטבח, מקבת מלא + שרותים. (#12509) 04-225626
■ קראוון גדול 73, תיקונים קלים, בהזדמנות. 03-459439 (#10357)
■ קרוואן 7 מיטות + כל השיכלולים, 5000 דולר. 03-742529 (#16771)

רנו

■ 1400/9, סי.אס.אר, 1983, מפוארת, חשמלית + מזגן. 052-78401 (#18498)
■ 20, אוטומטית, 1978, יד שניה, חשמלית, מחירון. 053-96301 (#20504)
■ 11, אוטומטית, 1984, 21,000 ק"מ, 27,500 ש"ח. 03-745480 (#18703)
■ 11, סי.אס.אר. 85, 14,000 ק"מ + מזגן, ראשונה. 03-350938, (#10338) 03-201337
■ 11, 1400, 1983, ראשונה, מצויינת, 26,500. 03-767212, (#23069) 03-630636
■ 5/2 83, מפוארת, מנוע 1397, אוטומטית, 38,000 ק"מ, שניה. (#10894) 08-473412
■ 12, אוטומאטית, 1978, מהודרת + טסט לשנה. 052-453135, אחה"צ. (#18437)
■ 4, 1978-1979, מכני מצויין!!! + טסט. 03-806300, 03-7519823 (#13682)
■ 4, 1976, במצב מכני טוב. בבית אחה"צ: 052-544653 (#16535)
■ 4, מכני מצויין, 77, טסט לשנה, שניה. 03-790831 (#22713)
■ 4, 77, אוברול כללי, מצויינת פרטית, מחירון. 052-450873 (#19146)
■ 4, 75, לאחר שיפוץ כללי + צבע + טסט. 08-454233 (#11179)
■ 4, 1100, 1981, 11 חודש, טסט, טובה. 03-9711948 (#3496)
■ 4, מסחרית, 1100, ארוכה, 08-462245, 1985-1984 ובערב: (#11483) 08-461627, 08-451825
■ 4, 1100, מיד ראשונה, 1979 הבטחי 29 תל־אביב. (#11716)
■ 4, 1100 1979 במצב טוב מאד + טסט. בערב: 03-5463454, (#11881) 03-356360
■ 4, 1100, שילדה ארוכה, 1983, 46,000 ק"מ + 6 חודשים טסט. (#15105) 063-23564
■ 14 סי.אל. 1982, 52,000 + סטריאו ותוספות, מעולה. (#11943) 03-9231052
■ 14, 1981, במצב מצויין, מחיר מחירון. טלפון: 03-320087 (#12582)
■ 14, 1982, ראשונה, 70,000 ק"מ, מצב מצויין. 03-9366016 (#18987)
■ 5 סי.אל. 1983, 1108/5, מטאלי, ראשונה, לא בשבת. (#11268) 063-62320
■ 5, 1981, 1400, אוטומט, 5 דלתות, שניה. 03-861231 (#14499)
■ 5, 1982, יד ראשונה, 57,000 ק"מ, מצויינת. 052-443990 (#23011)
■ 5, 86, 1250 סמ"ק + מזגן, 5 דלתות. 053-85135 (#20033)
■ 5 ג'י.טי.אל. 83, ראשונה, מצב מהדר, כסף מטאל, 51,000. (#13602) 03-443165
■ 5, 1300, אוטומאטית, 1979, 80,000 ק"מ. 03-356714, (#23546) 03-868020
■ 5, 1108, 1982, ראשונה + טסט, 67,000, 03-350716 (#20273)
■ 5, 1108, 1982, ראשונה, 41,000. 03-917404 בעבודה: (#22796) 03-9251353
■ 5, 5 דלתות 1982, ראשונה, שמורה, מחירון. בעבודה: 03-357111-483, 03-9718622 בבית: 052-443430 (#17327)
■ 5/5, 83, 1400, אוטומטית, 25,000, כחדשה. 03-994991 (#22145)
■ 5/5, 1100, 1983, 42,500 ק"מ, מיטאלי. 03-224335 (#12964)
■ 5/5, 83, ראשונה, 32,000, שמורה כחדשה. 03-807451 (#13665)
■ 5, 1108/5, 82, שניה + יפה. (#15280) 03-220755
■ 16 1978 אוטומטית במצב מצוין מטופל + טסט. 052-542705 (#22762)
■ 86, 5, ספורט, 1100, 20,000 ש"ח, 7000. 03/996663 (#17066)
■ 1986, 9, ספרינטר, 5 הילוכים (#15959) 03-844562 .1250
■ 18 סטיישן, מרופא 1983, ראשונה, אוטומטית, מזגן. (#10748) 052-555581
■ 18, 1981 + הגה כח, אוטומטי. (#20239) 03/791236 (לא בשבת)
■ 9, 59,000 ק"מ, 83, ביום: 051-37755, בערב: 055-50682 (#12730)
■ 9, ג'י.טי.סי. 1983 - 1100, 40,000 ק"מ + טסט!! 03-858071 (#12508)
■ 9, סי.טי. 1983 + טסט היטל, יד ראשונה. 052-452564 (#14793)
■ 9, 1984, ניר אוטומטי + מזגן, מנוע 1400. 04-895253 (#19803)
■ 9, 1986, 5000 ק"מ + מזגן + סיים. 03-880608, 03-656166 (#9705)
■ 9 ג'י.טי.סי. 1983, שניה, 50,000 + טסט + תוספות. 053-50626 (#11391)
■ 9 ספרינטר יוני 1986, 5 הילוכים, בערב: 03-220996 (#15211)
■ 9, 1982, ג'י.טי.סי. במצב מצויין + טסט. 03-826940, 03-860149 (#15459)
■ 9, ג'י.טי.סי. 1983, 53,000 יד ראשונה. 085-50628 (#15709)
■ 9, 1983, משויה, מצויינת!!! 47,000 ק"מ, מחירון!!! (#17195) 052-555213
■ 9 סי.טי. 1982, 55,000, במצב מצויין. 03-9713878, 03-317961 (#19473)
■ 9 ספרינטר 1987, בכל הדגמים והצבעים הספקה מיידית ואפשרות להחלפה. 052-20148 (#22351)
■ 9, סי.טי. 1983, מעולה, ראשונה. 03-292006 בעבודה 494478 (#18707) .03
■ 9, 1400, 1982, אוטומטי + היטל, מצויינת. 08-241879, (#3201) 08-232120
■ 9, 1400, 1983, ראשונה, אוטומטית + תוספות. 03-297813, (#9978) 03-239281
■ 9, 1400, 1985, ג'י.טי.אס. מפואר, ראשונה + מזגן, אורגינלי, 15,000 ק"מ. 03-6462361 (#20471)
■ 9, 1400, 1983, נעילה וחלונות חשמליים, מפוארת, 42,000, 5 הילוכים. 03-9327913, 03-9322777 (#21992)
■ 9 אוטומטית מלא, 1400, 1983, יד־ראשונה. 03-789706 (#22843)
■ 9, 1400, אוטומטי, 1983, ראשונה, 18,000 ק"מ. 051-34867 (#22955)
■ 9 סי, שמורה, ראשונה, סוף 83 + היטל. 03-9643573 (#21564)
■ 9, אוטומטית, 82 + תוספות, במצב מצויין, 16,000 ש"ח. (#15821) 03-342021
■ 9, ג'י.טי.סי. 1100, 62,000, טסט + תוספות, טלפון: 454048 (#6359)
■ 9 סי 1100, 1984, ראשונה, טסט לשנה. 052-70737 (#9112) 03-376825
■ 9, ספרינטר, 5 הילוכים, 1986, 10,000, 21,000 ש"ח. 08-245125 בעבודה: 03-231261 (#13942)
■ 9 ספרינטר 86/5 8000 מיטאלי + מזגן. 057-82518, 03-875922 (#13623)
■ בהזדמנות 5, 1984, מטאלי, פרטית, במצב מעולה. 03-9374702 (#6191)
■ בהזדמנות!!! 14 1983, שמורה במצב מעולה, מראשונה. (#2436) 03-776734
■ בהזדמנות, 11, 1984, ג'י.טי.אל. מיטאלי, שניה, 45,000 (#22132) 08-247005
■ בהזדמנות 9, 1100, 1982, 55,000, מצויינת. 08-465112 (#15531) 03-249661
■ בהזדמנות, 50% מהמחירון, רנו 4, 1975 + 1977. 03-5524154 (#22710)
■ לה-קר, 84/5, במצב טוב, מטלי אפור + רדיו. 03-402012 (#21866)
■ לקאר 84 + מזגן, 5 דלתות, מטלי מיוחדת. 03-428579 (#23627)
■ מרופא, 9 טי.סי. 1982, שניה, 50,000 ק"מ. 03-9244144, (#23506) 03-9226937
■ סופר 5, 1986, ראשונה, מיטלית + תוספות רבות. 03-733615 (#23240)
■ רנו 5, 1982, מצב מצויין + טייס מחירון. 03-9329910 (#3234)
■ רנו 14, 1982, 70,000, במצב טוב. 03-772416 (#3548)
■ רנו 9 ג'י.טי.סי. 1982, מטלי, מצויינת!!! 03-958667 בערב. (#23565)
■ רנו 9 1983 ראשונה 34,000 ק"מ, שמורה. 063-22741 (#6418)
■ רנו 4 1977, 4,000 ש"ח, 1979, 5,000, 1983, 8,000 ש"ח, כחדשות. 03-872125 (#6465)
■ רנו 4, 1982, דרישטשית 1100 + טסט, מצויינת. 03-855929 (#9526) 03-230741
■ רנו 12, 1973, סטיישן, מצב טוב, טלפון: 03-881259 (#11429)
■ רנו 5, 1982, ראשונה, מצויינת, 063-79133 לא בשבת. (#13720)
■ רנו 9 סי. 1983, טלפון בעבודה: 03-622796 (#14525)
■ רנו 14, 1981, 53,000 ק"מ, 03-9232185 (#14728)
■ רנו 9, 1983, ראשונה מחובה במצב טוב. 052-21153 (#15367)
■ רנו 4, 1978, פחות ממחירון, אחרי אוברול. 03-244969 (#15514)
■ רנו 12 דלתא 1982, יד ראשונה, מצויינת. 08-222010 (#15547)
■ רנו 18, 1982, במצב מצויין, אוטומטית. 03-760994 (#17125)
■ רנו 9, סוף 1983, במצב מעולה + טסט. 03-945063 (#18665)
■ רנו 4, 1975, 22,000 ק"מ, אחרי שיפוץ. 03-321912 (#18749)
■ רנו 9, 1983, 1400, שניה + ספורים. 057-31293, 03-9325470 (#18930)
■ רנו 5, ג'י.טי.אל. 1984 יד ראשונה, 40,000 ק"מ, אחה"צ ובערב. (#19271) 03-354419
■ רנו 9, 1983, יד ראשונה, 58,000 ק"מ. 055-53816 (#19383)
■ רנו 9, סי.טי. 1984, 22,400 ק"מ. 08-461419, 03-597635 (#20693)
■ רנו 18 סטיישן אוטומטית, 1983, מנכה בהזדמנות. (#22102) 02-941475
■ רנו 5, 1976, צבע מקורי, שמורה. 03-831152 (#22339)
■ רנו 4, 1976, במצב חדש, מנוע מצויין. 052-23281 (#22390)
■ רנו 30, יד ראשונה, 1979 + כל התוספות, 11,500 ש"ח. (#22417) 03-9242057
■ רנו 9, ספרינטר, 1985, מהשכרה + מזגן + תוספות + אחריות, 15,000 ש"ח. 03-233120 (#22707)
■ רנו 5, 1982, שניה, 80,000, במצב מצויין. 03-802978 (#22990)
■ רנו 5, אוטומטית 1981, ראשונה, 70,000 02-525342 (#23152)
■ רנו 9, אוטומטית, 1983 מכבה!!! מצויינת. 03-228047, 04-243605 (#17414)
■ רנו 12, סטיישן, 77, במצב טוב, שניה. 051-881632 (#8747)
■ רנו 4 77, מצוינת משרד הבטחון לשעבר. 03-581495 (#23408)
■ רנו 4, 76, פרטית, מצב טוב. (#10754) 03-474345
■ רנו 12, 75, סטיישן, טסט. 063-79671 בעבודה: (#12537) 03-357211/372
■ רנו להיקאר 1300 + מזגן 84, 5 דלתות. 03-840191, 03-244789 (#8043)
■ רנו 18, 1400, 81, מצב מצויין, יד־ראשונה. 03-5515980 (#15348) 03-5513411
■ רנו 9, 1400, אוטומטית, 1982, ראשונה כחדשה. 052-88364 (#15603) 03-674692
■ רנו 9 סי.אס.אי 1400, אוטומטית, 1983, ראשונה. 03-809585 (#19846)
■ רנו 11, 83, 39,000 ק"מ, במחירון. 03-9912287 (#20334)
■ רנו 9, אוטומטי, 83, מיטלי, שמורה, מצויינת. 08-224113 (#10768)
■ רנו 9, 83, ג'י.טי.סי. במצב מצוין + טסט. בבית: 053-86041, בעבודה: 053-39056 (#10871)
■ רנו 83/5, ג'י.טי.אל. יד ראשונה, 46,500 ק"מ. 03-870260 (#15710)
■ רנו 9 ג'י.טי.סי 83, 41,000 ק"מ, ראשונה. 053-39603 (#18230)
■ רנו 5, מח מנוע 1397, 1983, אוטומטית, במצב מצויין + טסט. (#23290) 03-894605
■ רנו 14, 82, כסף (מיטאלי), 50,000, לא בשבת. 03-9323759 (#3425)
■ רנו 16, אוטומט 72, מחירון, במצב טוב. 03-452082 (#7381)
■ רנו 5, 1100, 1981, במצב מצוין. 03-5567186, 03-846906 (#22112)
■ רנו 5, טי.אל. 5 דלתות, אוטומטית, 1400, דגם 1984. 03-267002, 03-252603 (#16453)
■ רנו 5 1100, 1986, 5 דלתות, מטאלי. 03-777903 (#19946)
■ רנו 5/5 1100, 1985, ראשונה, 25,000 03/744264 (#10347)
■ רנו 5/5, 1982, במצב טוב!!! משויה. 052-25572 (#21877)

אופנועים וקטנועים

■ 111 ביטוח מקיף לאופנועים רק ב"תנובה", סוכנות לביטוח. 03-253632, 03-256613 (#19228)
■ אובדולים עם בטנה חמה, טוב לאופנועים, 100 ש"ח בלבד. 03-770415 בערב. (#2895)
■ אופנוע סוזוקי 550, 1985, 13,000 ק"מ + תוספות, לדגל נסיעה. 03-241435 (#19408)
■ אופנוע בי.אס.אי. 1942, במצב נדיר, 500 סמ"ק. 052-31414 (#10852)
■ איקס.טי.500, יטאהה, 1980, 4500 דולר. 04-245450 (#21216)
■ אל תפספס הזדמנות מוטורצ'י/באלי במבצע חסר תקדים!!! בוא לטיפול מבחן ג.א.ל. 03-339364, 08-229407, 03-339253 מתוך בגמוא"ש המטר 68, תל־אביב. (#15066)
■ אצדור יטהה 550, 6200/82 מרזקי 750 9200/84. 03-441849 (#11607)
■ אקס.אל.250, 1981, יפהיה + טלפטי, 1985. 03-417233 (#22715)
■ בהזדמנות טריומף טייגר 650, 1965, שיפוץ כללי. 03-441483 (#4001)
■ בהזדמנות, דרבי 125 + טסט, עקב שלילה. 03-7519045 בחול. (#20114)
■ בוקסר וקס 1986 חדש + תוספות. 03-877729, 03-664694 לערדי. (#19095)
■ בטה 50 סמ"ק, 83, משפחת, במצב טוב. 08-220478 (#15355)
■ בי.אס.אי. 450, 1970, ספורט, בהזדמנות, מצויין ושמור. (#16220) 02-221929
■ בי.אס.אי. 350 מודל 64 במצב מכני מצוין. 053-35681 (#18622)
■ בי.אס.אי. סוזין 650, (הולדמלאש), מצויין. 04-237738, ובשבת: (#20910) 02-666147

בינוד לאופנועים, אוברולים חליפות, כפפות, 03-290645 (#7133) מוטוספורט 43.

ביטוח מקיף לאופנועים, בתנאים מצויינים!!! סוכנות "כר־אבי". 03-248936 (#21797)

■ ב.מ.ו. 750, 71 + ארגזים + פרינג, במצב טוב. 053-32981 (#21533)
■ ב.מ.ו. 71, 750, 4,700 דולר. טל: 03-490876 (#6746)
■ באלי 1986/654, שמור ומטולה, במחיר מציאה!!! 052-31087 (#8015)
■ באלי סקוטר 50 1983 דגמי וספה, מעולה. 052-440307 (#19232)
■ באלי 654, מצב מצויין, 9500 ק"מ. 03-801763 (#20365)
■ באלי קרוס, 50, סוף 84, מצויין, מחירון. 03-853418 (#11843)
■ באלי 654 מסודר + תיקים + תוספות. 03-746619 ובעבודה: (#21383) 03-495579
■ באלי 654 ספורט, מטופל הירטב, 10,000 ק"מ. 03-413494 (#11570)
■ בלי 125, 86, לאחר הרצה. 03-658584, 03-739755 (#23431) 03-411543
■ לאוזה 78/80, יפהיה, אובול, טסט. 5051237 (#2812)
■ ב'אוה, 78, מצב מצויין, 350, במחיר מחירון. 03-658095 (#13540)
■ ב'אוזה 72/79, מודל ישן, יפהפה, משופץ, לרציניים. 03-452324, האופנוע בתל־אביב. (#12600)
■ בלי 50, 1982, אחרי אוברול, 350 דולר. 03-285343 (#9267)
■ די.אר. 600, 1985, 7000 ק"מ, 6,800 דולר. 03-357585 (#3319)
■ דינמו 87 מוטוסקי – בלי בהספקה מיידית. 650 אדורה, וי 65 אם.פי. 304 (250), 125 ספורט וקאספוס גאל. 03-339364, (#16479) 08-229407
■ דרבי וריגס, סוף 85, כחדש + טסט, טלפון: 03-873560 (#19650)
■ דרושים אופנועים לא תקינים מושבתים ולא, 02-666627, (#10451) 02-524228
■ הגיעו משקפי מגן עם זכוכית משוריינת. קסדות "מלך" מכל הסוגים. מצבים, כבלים, צמיגים, ידיות לכל סוגי האופנועים והקטנועים. חלקי חילוף אורגינליים לווספה. היבואן: רוני צבי ושות', רמת־גן, ז'בוטינסקי 48, טלפון: 03-727341, סניף תל־אביב, סלמה 91, טלפון: 03-825018 (#10552)
■ הגיעו קסדות "מלך" מכל הסוגים, מצבים, מגיני רוח, צמיגי "מלון" מ"י לפי התקן יפני ואמריקאי לכל סוגי האופנועים והקטנועים. היבואן "רון ושות'" ז'בוטינסקי 48, רמת־גן, טלפון: 03-727341, סניף תל־אביב סלמה 91, טלפון: 03-825018 (#14318)
■ הונדה 750, בכיש – 1976!!! מצויינת!!! 3,500 דולר. (#15264) 052-33818
■ הונדה 750 + תוספות, 1976, במצב מצויין + טסט. 03-762378 (#20754)
■ הונדה 350, יפהפיה, 1971, מכירה מיידית. 052-443006 (#8229)
■ הונדה אל.אקס 50 1978 במצב מצוין. 03-596531 לא בשבת. (#23201)
■ הונדה 200, 78/79, 27,000 ק"מ, סטארטר, שמורה. 03-441665 (#17207)
■ הונדה 50, ראשונה, 76, אורגינלית, כל התוספות. 03-800394 (#17219)
■ הונדה סי.בי.אף. 750, 77, בשבת: 053-44837, בעבודה: 02-239272 (לעבודות). (#7564)
■ הונדה סי.בי. 360, 1978-74, שמורה כחדשה!!! 08-220626 (#7574)
■ הונדה CB-F-900 02 מדירה, 03-5464307, 03-738083 לאור. (#19609)
■ הונדה סאנינג 50, קטנוע מודלים חדש בהרצה, מחירון. (#17459) 480827
■ הונדה 1100F C.B. 83, כחדשה, להרצאה מהארץ, בערב: (#12526) 04-842735
■ הונדה 175, יד שניה, מידי, במצב מעולה. 053-28826 (#17407)
■ הזדמנות, דרבי 125 קרוס + טסט + תוספות. 04-521813 (#17907) 04-842181
■ הקודם זוכה בי.אס.ה.600, כחדשה לדגל נסיעה. 08-241631 (#20488)
■ וספה 1986, חדשה, מצב מעולה, מחירון. 03-234759, (#18633) 03-346755
■ וספה סופר 150 69, במצב טוב. (#10614) 03-854724
■ וספה 150, 1986, 5,000 ק"מ. 03-589698, ובערב: 03-862914 (#16923)
■ וספה 200 + סטרטר, 1985 חדשה במצב מעולה. 03-946475 (#22089)
■ וספה 200, 1985 מראשונה כחדשה!!! הגיעה ביד. 052-88822 (#10460)
■ וספה ראלי 200, 1975, במצב טוב. 03-7519669 (#20108)
■ וספה ראלי 200, 76, מכני מצוין + סירה. 03-5561390 (#3476)
■ וספה ראלי 72 + מגן רוח, מצוינת. 03-613747, 03-777627 (#8966)
■ וספה, ספרינט, 1968, מעולה!!! בעבודה: 287222, בבית: 225015 (#19673)

חדשו!!! חשמל כללי והצגות אלקטרוניות לכל סוגי האופנועים!!! דרך הגנה 27 ת"א (#11186) 03-336747

■ חייב למכור וספה באלי 50 סמ"ק 83. 03-722898 (#15027)
■ טוסטוס 50, פג 1982, מחברה, ראשונה, 900 ש"ח. 03-363722 (#21583)
■ טוסטוס באלי 85, כחדש, 3300 ק"מ, לא בשבת. 03-221792 (#3372)
■ טוסטוס "פלנטשי" 1985, כחדשה טלפון: 03-442004 (#12903)
■ טוסטוס אי.טי.אם. 78, יד שניה, במצב מצויין. 052-447274 (#23507)
■ טריומף 500 שנת 1970, במצב מעולה. 052-457654 (#7250)
■ טריומף 350, 1968, במצב מצוין, 1,300 דולר. 03-499267 (#19646)
■ טריומף 500, 1957, אחרי אוברול + טיפורים. 03-446523 (#22424)
■ טריומף 72/650, מצויין, חשמל חדש. 03-720004, 03-351786 (#11327)
■ יאמהה 80/79, שמורה ויפה מאד, 2300 ש"ח. 052-85724 (#10909)
■ יאמהה 80, טסט לשנה, ארגז, מצויינת. 02-521166 בחול. (#14374)
■ ימאהה, א.קס.-טי, 500, במצב מצויין!!! 1980. 03-729270 (#21994)
■ יטאהה אקס.טי. 500, מצויינת, לא בשבת: 03-229861 (#12333)
■ ימהה 650, 75/79, מצב מעולה, אחרי אוברול. 736214 (#23285)
■ יצרני מגיני רוח לקטנועים!!! אילת 41 ת"א. 03-652014 (#7939)
■ ½ כ"ס, 1980, מצויין, 1000 ש"ח. 052-31687 אחה"צ. (#3432)
■ למכירה 200, 85, צבע לבן, 2,700 ש"ח. 03-5461073 (#14582)
■ למכירה סוזוקי אר.וי. 50, 1985, במצב מצוין. 03-877919 (#11166)
■ למכירה דרבי 125 קרוס 1983 + טסט מעולה. 052-61260 (#13368)
■ למכירה בהזדמנות אי.בי.אס 500, 1963, טלפון: 069-35967 (#16706)
■ למכירה טילון קס 50 86 סמ"ק אוטומטי, כחדש + בוקסר פיאג'ו 82, בהזדמנות. 03-440877 (#17208)
■ למכירה/החלפה באצדור זול, ג'י.אס. 1000, 79. 03-765671 (#12296)
■ למכירה טילון קס מודל 1977, יד ראשונה. 063-77767 (#19070)
■ לרציניים ב.מ.ו. 86 75 סי. חדש עם אחריות. 052-440307 (#19227)
■ מודעגן 38-38-38, שרות לקבלת מודעות בטלפון ללוח־מעריב. בכרטיסי אשראי: ויזה, ישראכרט ודיינרס מודעגן, 24 שעות ביממה. 38-38-38 03 (#19039)
■ מוטורנצי 450, 1983, 46,000, בערב: 03-7515342, בשבת: (#98411) 051-33955
■ מוטורנצי 650, 83, במצב מצוין, טסט לשנה. 03-221859, (#16712) 057-699821
■ מוטורנצי קאסטום 500, 83, יפהפיה ומטופה, 4 תוספות. (#23400) 03-499242
■ מוטוקרוס סוזוקי אר.אם.250, 1982, שנת מנוע 1985, 4,200 ש"ח. 057-81020 (#17004)
■ מיוחדת, סוזוקי ק.125, 1974, טלפון: 03-355393 (#9601)
■ מעולה ב.מ.ו. אר. 50 אבריקאי, 1972, שניה. 03-472642 (#22509)
■ מעוניין לקנות אופנוע איקס.טי. ללא תעודות, לנסיעה בשטח. (#12129) 08-455669
■ מעוניין באופנוע מצויין, קרוס 250 ומעלה, כביש 750 ומעלה. (#12638) 04-703257
■ מפרטי טריומף 500, 1968 הונדה 175. 1970. 053-91985 (#21580)
■ מציאה! פחות ממחירון, סוזוקי 600 די.אר. 86. 03-310988 (#13431)
■ סוזוקי די.אר. 600, שחור, מודל 1986. טלפון: 998381 (#2471)
■ סוזוקי ג'י.אס.איקס. 400, 1986, ראשונה, כחדשה + תוספות. (#7020) 03-9329722
■ סוזוקי 400, 1984, יחידי בארץ, מיוחד. 052-82466 (#8112)
■ סוזוקי די.אר. 250, 1985, מחיר מחירון. 03-5520507 (#9310)
■ סוזוקי 550 ג'י.אס. שנת 1979 5000 דולר. 03-490569 (#11681)
■ סוזוקי 650, 1984, שמורה ומטופלת!!! 19,000 ק"מ. (#12604) 052-542437
■ סוזוקי איקס 250, 1986, מצב מכני חדש. 03-795586 (#13601)
■ סוזוקי די.אר. 250, 1986, כחדש. 244994, 5464519 (#16315)
■ סוזוקי ג'י.אס. איקס. 550, כמו 1986, חדש + אופקה. 03-310239 (#19138)
■ סוזוקי 1100 אי.אף. 1986, 7,000 ק"מ. 03-239003 (#19685)
■ סוזוקי די.אר 250, 1984 + אקס.אל 185, 1979. 03-855210 (#20274)
■ סוזוקי איקס־50, 1985, שמורה + תוספות. 02-524362 בחול. (#20381)
■ סוזוקי די.אר. 250 אס, 1986, שמורה, כחדשה, 8,300 ש"ח. (#21092) 051-24151, 051-28811
■ סוזוקי 850 ג'י.אס. 1979, במצב מעולה + תוספות ואביזרים. (#21544) 04-722349
■ סוזוקי, 750, ג'י.אס. 78, טלפון: (#6518) 03-204348
■ סוזוקי די.אר. 250, 86, 8,500 ק"מ, חדש. 08-458689 (#8185)
■ סוזוקי 400, 86, כחדשה, ראשונה, 5,500 ק"מ. 03-482403 (#8922)
■ סוזוקי ג'י.אס.אקס. 750 R 86, (#17159) 03-738036 עדי.
■ סוזוקי 400, ג'י.אס.אקס. 86, יד־ראשונה, מחירון. 04-936997 (#21093)
■ סוזוקי אקס 50, מודל 85 במצב חדש. (#15809) 052-77426
■ סוזוקי 1150 84, במצב מצוין, בהזדמנות!! 03-227540, (#22025) 04-893426
■ סוזוקי, 250 ג'י.אס.אקס. 11,000 ק"מ, פיירינג + ארגזים מגדר. 03-829266 (#10914)
■ סוזוקי אי.אר.50, 1984, 5,000 ק"מ. 053-39423, 053-25774 (#11284)
■ סוזוקי אר. וי. 50 מעולה, מחירון. 053-85750, 053-88671 (#22573) 053-44185
■ סוזוקי ג'י.אס.1000 אס 80 + תוספות, פרינג אורגינלי. (#16890) 03-282397
■ סוזוקי אר.אם. 250, מוטוקרוס מקצועי, 1979. 065-91864 (#3692)
■ סוזוקי אר.אס.750, ג'י.אס.אקס, 22,000, 1984, מצויין. 03-478808 (#8779)
■ ספרינט + סירה 1970 + אוברול כללי, לדגל שלילה. 03-9321395 (#22297)
■ ע.ב.ם. – השכרה ומכירת קטנועים, אביזרים, חלקים ושרות. העליה 46 תל־אביב. 03-834105 (#17644)
■ פיאג'ו, סי, סוף 1983, 2,200 מצב מעולה. 03-496290 (#6299)
■ פיאג'ו, 1984, 7000 ק"מ, מצב מצויין. 03-346513 (#21697)
■ פונטיק 125, אדוות, מקצועי, 29 כ"ס 83/5. 03-324692 (#22096)
■ פונטיק אינדורו 1983, מצויינת, אפשרות להחלפה. 053-30720, (#11287) 053-46614
■ פונטיק אינדורו סוף 1983 + טסט מעולה + תוספות. (#19459) 04-932222
■ קאוואסאקי 400 + תוספות, 23,000 מייל, 2,600, בשבת: (#13992) 03-5517685
■ קאוסקי 400 K.Z 76, בבית: 03-812165, בעבודה: 03-906433 (#22968)
■ קג'יבה אר־איקס 250 (אינדורו) 1983 יד ראשונה. 04-821778 (#13254)
■ קג'יבה 350, 85, 5,000 ק"מ, מעולה. 03-222515 (#7458)
■ קג'יבה 350 טרייל, 1983/4, 4,100 ק"מ. 065-23713 (#8060)
■ קטנוע פלנוסי 1986, חדש + ביטוח לשנה + קסדה. 03-452276 (#19923)
■ קטנועי הונדה חדשים, ג'אוזה 350, 1980, סוזוקי אר.וי. 50, ימאהה 1984, במצב חדש, צמיגים מכל המידות, ארגזים אחוריים, לפנות למוסך גדליה. 03-263323 (#7414)
■ ראלי 200, 1977, אחרי אוברול + מגן רוח. 219417 (#8234)
■ ראלי, 1977, אחרי שיפוץ כללי, מחירון. 03-727112 (#3156)
■ שים פס לבן על הקסדה הבצע מקנס בסף גבוה. להשיג: רון ושות', ז'בוטינסקי 48 רמת־גן, טלפון: 03-727341, סניף תל־אביב: סלמה 91, טלפון: (#14357) 03-825018

איתור רכב גנוב

"גלגליט" – איתור רכב גנוב. 50 ש"ח, פרס למוצא. (#20025) 03-625160

ביקוש רכב

■ דרושה, סיירה 1600, שמורה, אוטומטית, 85/86, 840591, מ-8:30-13:30, ומ-16:30-19:30 (#6542)
■ מעוניין בקורטינה סטיישן 81-82 אוטומטית, שמורה. (#6555) 03-770339
■ מעונין בטוניה אאודי 80, סיירה, סובארו. 057-75335, 057-78159 (#11979)
■ לעולה חדש דרושה מרצדס 1985, 1984, 1986. 03-248571 (#13439)
■ סובארו 4x4, סטיישן (לא טרדר), 1980 ומעלה. 063-75426, בערב. (#14664)
■ מעוניין לקנות!!! קורטינה/ברדה 1977-1980 בכל מצב. (#15325) 053-86246

בית־ספר לנהיגה

■ סובארו 83, 1600 ג'י.אל.אף בודדר מיטאלי + מזגן, במצב מצויין. (#7713) 03-884178
■ סובארו 1300, 1984 + מזגן, ל-1300, 1982, מאופיינות. (#10078) 03-255829
■ מיאט 131 1300, מאופיין + מקום עבודה. 03-743924, (#19687) 03-311889
■ מידיו סובארו מביה"ס 1985 1600 + 1300 + מזגן. 03-957117 (#23487)

חלפי רכב

■ מיכאלי מנועים באחריות הרכבה, אאודי, רנו, פיז'ו, מגדר ואודריט, גירים והכללים שונים לרכב. (#14362) 051-24935
■ ג'ונם חלפים, קונה רכב לפירוק, חלפים משומשים לרכב. (#21739) 03-372790
■ "קדוש" מנועים, גירים, פח וחשמל (כולל משלוח). (#2477) 03-375376
■ "הוזר חלף" (מקבוצת מגוז) חלפים משומשים באחריות, מרכבים מפורקים לאחר תאונה. (#7220) 065-95967, 03-911921
■ חיטל מלאי חלפים לרכב כללי 20,000 דולר. 03-397656 בערב. (#10281)
■ מנועים, גירים, בקאקסים לכל סוגי הרכב, אפשרות הרכבה, במר. (#15292) 03-825291
■ מיבאג מנועים גירים ומכללים שונים למשאיות ומרכות "מסיק חלקים" 03-806962 הסלאכה 51 אזת חולון. (#19895)
■ הכל לכמיי סובארו חלקים משומשים מנועים שרות. (#22939) 03-337244

"יהושע" - חלפים משומשים, קנית רכב לפירוק, לתיקון. (#23064) 03-370249

■ מיכאוו!! באוטור"ג חלקי פח משומשים לכל סוגי הרכב, מנועים וגירים. דרך בן צבי 15 יפו, (#23106) 03-821014

שירותי רכב

■ "לב־נמע" לגירוה התיקוני דרך, מוקד ארצי. 03-339922 (#16083)

מכירה ושרותים

■ למכירה זמום לעגילה מהרכבה גם בטבינא. 03-340387, (#22206) 03-717608
■ לחץ זמן!!! מבצע, מכשירים אלקטרוניים למדירה עצמית. (#13776) 03-725723
■ "רשנים" מודעות ללוח מעריב מתקבלות בטלפון 22-16-37-03 (#14101) 03-37-16-22
■ "שירותי משרד" מדור חדש, הנרכז את כל הצעות למגון שירותים משרדיים, כגון: שרותי כתבנות הקלדות, שרותי הנהח"ש, תוכנה למשרד, קורספונדנציה, תרגומים, ציוד משרדי, בניית הרבת וכו'. ראה בעמוד הלוח בין מדורי "מכירה ושרותים". (#19034)
■ "הובלות" – מדור חדש, המרכז את שרותי ההובלה המקצועים וכן הצעות לביצוע הובלות ע"י מגים פרטיים, ראה בעמוד הלוח. המדורים מסודרים לפי סדר ה-א"ב. (#19055)

מציעים למכירה

■ מכירת מימדיים!!! אקדח ברטה 7.65, אומני ספורט, ריהוט כפרי, סטיזיום, ומזגן סלונים, ציודים מקוריים, טיף מבלים, מיטות נינות ונוער, מצלמת אולימפוס. (#2294) 03-882956
■ למכירה מערכת קשר בסיס + 3 ניידים חדשה. 03-452912 (#2879)
■ דוד מתכת 6 קוב, משומש, בדיי סאונדרס. מכונת כביסה תעשייתית, 25 ק"ג, ומספוחה תעשייתית, לפנות לשושי: 3-063-90501 (#7639)
■ פרס לנותנות חצי אוטומטי ל-30 יחידות טלפון. 03-597040 (#7890)
■ קונים ומוכרים שרותי כללי השמל טלפון ואלקטרוניקה. (#8525) 04-740643
■ ציוד למרפאת שיניים, בבוקר: 03-9224869, 03-901220 בערב: (#11634)

מכונה דרישימושית, לימפוח דפוס משי (מלקים) וחיתוך, עם מתולל אדום וקרוז אינטגלי, בהזדמנות "עדין גריפלד" (#12260) 03-370888

■ למכירה בהזדמנות: 1) מקרר פיליפס 14, חדש. 2) מכונת תפירה זינגר + ארגז. 03-9223032 (#14240)
■ למכירה 260 מ', רשתי מרסל לב 1. 052-28856, 052-21323 (#16477)
■ מכונות נגרות קריויק שליפ קומפרסור כחדש. 03-990487, בערב. (#16857)
■ תכולת בית, חדר שינה, מוצרים חשמליים. 03-853639, (#17471) 03-804532
■ למכירה, תכולת דירה, מוצרי חשמל + חדרי ילדים. 5560958 (#18956)
■ בית־סדומי, 1½, 45 מ"ר, 17,000 ש"ח. 063-97022 (#18976)
■ מיכלי גלדה, חדשים ומשומשים לדלק. מיכלי מים חמים. מיכלים נטדים. 052-63978 (#19539)
■ מוכירה אלקטרונית + טלפון, המשוכללת ביותר, 650 דולר. 03-782204 לא בשבת. (#20660)
■ כרטומת עמוד, סינטוריק, לא בשבת. 03-786322 (#21685)
■ ב-13 תשלומים ללא הצמדה ובאספקה מיידית כל מוצרי קריסטל, מקרים, מקאואים, מכונות כביסה, מדיחים, מיבשי כביסה, טלוויזיות, וידאו סיטאום, מוקרו גל, תנורי אפיה וכשול. לפרטים בלי מכס. לכל אליהו – שד' י"ם 29 יפו. ז'בוטינסקי 53 ראשל"צ. (#21709)
■ חדש – גילים, מנומים, שטרים מסוטבב אוטומטי. 03-413678, (#22048) 03-421481
■ ארון קיר, ההיטים, מקרר, תנור אפיה ובשול. 03-455552 (#22584)

לך על בטוח — לוח מעריב

■ מכונת הזמנה לגזל העבודה לני קש החדשה!! מגדרות לסלון, חדרי שינה, אהילים מגדרות, מהירה לעבודה!! הרצליה. (#20734) 052-556406

■ בהזדמנות מקרר, מיטה זוגית. 053-24604 (#22714) 03-373598

■ חיסול הכולם בכמויות חדשים, נעליים, אבזרים, מכונות, כיורים, בגדים חדשים ומשומשים ועוד. (#23538) 03-233051

■ למכירה, מכונת קירור 1.20 מטר. (#3500) 18:00

■ מקררים אמנה 22 + פריזר 14, מכונת כביסה, מטבח גז. (#5207) 052-86822

■ למכירה אלקטור 1513 במצב מצוין. (#6302) 03-582886

■ בהזדמנות למכירה. (#7441)

■ מערכת חשמליות אלקטרוניות. 03-241644, 03-234204 (#7715)

■ בהזדמנות, למכירה ציוד חדש. 053-50077 (#7814)

■ מנוע גדול מחובר ל-16 שעות. 03-702914 (#8110)

■ לעיבוד ומכירת בשר + מקררים. 03-703954 (#8116) 03-703914 בערב.

■ שתי מכונות. (#8187) 08-476123

■ ציוד למגזן, מקררים. (#8619)

■ מקרר 15 מצוין 550, מכונת כביסה 120. 03-828465 (#9010)

■ הובלת דירה. 03-9229599 (#9150) 18:30

■ למכירה, 10 מזרונות. 052-35770 בערב. (#9635)

■ בהזדמנות, מיכלי פיברגלס, 2,000 ליטר. 055-25458 (#9990) 055-25529

■ מקרר לגזל אלקטרו 19, מכונת כביסה. 03-9227722 (#10643)

■ שולחן שרטוט. (#10702) 03-847607

■ מקרר אמנה, תנור וגז. (#10743) 03-482631, 03-481822

■ 03-9224220 (#10777)

■ (#10786) 03-889110 בערב.

■ הובלה מקרר, מטבח, סלון. 03-486735 (#10911) 03-482049

■ גלריה 3 מ', 2 מטר. 04-725146 (#10940)

■ מכונת. 1000 ש"ח. (#10989) 055-81969

■ (#11109) 04-754482

■ משחקים. 03-909725 (#11209) 03-717464

■ מכונות אלקטרוניות "ג'נרל אלקטריק" — 550 ש"ח. 03-455683, 03-447706 (#11325)

■ מקרר, 600 ש"ח. (#11495) 03-472466

■ ציוד מלא לשאורמה. (#11501) 03-450365

■ מכונת צילום. 03-292813 (#11566) 03-295618

■ למכירה הובלת דירה. טלפון: (#11671) 03-318193

■ למכירה הובלת בית בהרצליה. (#11869) 052-540635

■ אסקור, 18, מנוע חדש, תנור + גז. 03-338508 (#12480)

■ ויטרינות. 03-9221292 (#12668)

■ ציוד. 052-82319 (#12674) 052-541966

■ (#12925) 03-411040

■ בהזדמנות חדש באריזה. 1500 דולר. (#12989) 04-671830

■ הובלה, מכונת כביסה. 03-427895 (#13327)

■ 15 ש"ח. 03-380574 (#13536)

■ הובלה מיטות, חדר שינה. 03-33395 (#13855)

■ מכונת כביסה. 03-9643266 (#14631)

■ ציוד. 03-821490 (#14910) 052-26348

■ 067-52456, 067-51074 (#15017)

■ 03-748810 (#13170)

■ בהזדמנות!! לפנזל מכונת תפירה "זינגר" קטנה, כחדשה! + מכונת פרז, שני מוטורים. (#15253) 03-245457

■ 2 ספות זוגיות לבנות + תנור אפיה + 4 גלגלות חשמליות. (#15266) 03-459367

■ מזגן במצב מעולה. 03-585129 אחה"צ לבקש את חיים (#15595)

■ מערכת סטריאו + טייפ, שני רמקולים, וידיאו טושיבה, קסטה קטנה. (#15999) 052-88378

■ ציוד כללי למספרה + 2 מלגזות ומכונות לעיבוד שבבי. 08-228008, 08-227083 (#16295)

■ מבצע וילונות בנושא אשראי, עד 48 תשלומים. (#16755) 03-824788

■ תנור לבישול + מקרר + מדיח כלים פיליפס. (#16855) 03-741714

■ בהזדמנות, שולחנות ביליארד, מקצועיים. 053-39418 (#17183) 053-23453, 053-30224

■ מזנון חדש, שלושה מטר. 03-9230102 (#17380) 03-797087

■ מבצע בתשלומים מכונות אלקטרוניות + שלוש טלפונים אלחוטיים. (#17898)

■ למכירה מקודים + מכונת. 23, אחה"צ. (#17940)

■ כמות שטיחים, משומשים, למכירה 02-288614 (#18355)

■ מרכזית הוקר 60 6x24, במצב מצוין, לפנות ביום: 065-82222 בערב 065-82111 (#18496)

■ 058-74332 (#18728)

■ בהזדמנות, למכירה 20 טון, 20 טון — פרליסטירן. בערב 03-472514 (#18890)

■ לגזל נסיעה, הובלת בית. 052-83026 (#18907)

■ הובלת דירה + וילונות + מזגנים. טלפון: (#19168) 03-733734

■ בהזדמנות מהיבואן!! (#19174) 03-344906

■ 057-957042, 03-316408 (#19245)

■ מצלמה "קוניקה" ואביזרים + קסטות וידיאו קטנות. (#19253) 03-776986

■ בהזדמנות 250 מטים, 20 ש"ח ליחידה. טלפון: (#19360) 03-874277

■ בהזדמנות. 442342 (#19580)

■ מקרר, תנור. 065-54443 (#19642)

■ 700 + 500. 03-702325 (#19721)

■ 053-30891 (#19844)

■ למכירה אלקטרוניות. 03-5519305 (#19957)

■ 03-483310 (#19969)

■ הובלת: 26 ק"ג, מיטות. 067-93099 (#20098)

■ בהזדמנות מקרר. 355082 (#20122)

■ 052-523550 (#20159)

■ בהזדמנות, משומשים פלסטיק, 20 ליטר. 055-25529 (#20199) 055-25458

■ 03-7519555 (#20301)

■ למכירה בהזדמנות, 30. 03-291223 (#20555)

■ בהזדמנות! למכירה ציוד. (#20569) 03-739997

■ מכונת צילום, 600 ש"ח. (#20737) 03-337187

■ הובלת בית. 03-233051 (#20826)

■ מקרר 16, במצב טוב. 03-457515 (#20950)

■ 02-273707 (#21015)

■ 03-255752, 03-291020 (#21154)

■ 03-650316 (#21294)

■ בהזדמנות הובלת דירה מלאה!! 03-797106 (#21361)

■ בהזדמנות באריזה מקרר 25. 053-99661 (#21409)

■ 03-657112, 03-657001 (#21453) 04-244394

■ מכונת כביסה. (#22208) 03-382814

■ (#22432) 03-942589

■ ציוד. 03-659031 (#22470) 03-584141

■ תנור מבנה 1.70/10 מטר, 30 קילווט שנה. 055-55884 (#21930) 08-454487

■ לקונדיטוריה, תנור, מיקסר, מקרר. 03-894841, 03-894836 (#21950)

■ לגזל נסיעה, מכשירי חשמל, כלי בית, אביזרים לתינוק. (#22984) 03-265734

■ מכונת כביסה ומדיח כלים. 03-802121 (#22987)

■ למכירה, קרייזלר, במצב מצוין. 03-905490 (#22994)

■ בהזדמנות!! באריזה טלוויזיה, וידאו, סטריאו, מקרר, מקפיא, מיקסר, שואב, מכונת כביסה + מכשירים אלקטרוניים. (#23119) 03-748526

■ קטנה. 03-734268 (#23232)

■ ציוד. 053-67034 (#23266) 053-88950

■ למכירה. 03-992344 (#23469)

■ מנוע + קולטן, כחדש למספרה. (#6983) 03-411697

■ שטיחים, 300 מ"ר. (#20622) 03-337274

■ שטיחים מקיר לקיר. (#3684) 03-452337

■ באריזה מערכת סטריאו. (#16956) 03-735170

רוצים לקנות

■ 10 קוב. ת.ד 20204, תל-אביב. (#7630)

■ קונה, רהיטים ומוצרי חשמל. (#10733) 03-833125

■ מעוניינים בציוד, במצב טוב, לחנות אופטיקה. (#10915) 03-281722

■ ישראל קונה הכל וירושות. בערב 03-876224, 03-828567 (#12838) 03-958678

■ קונה הכל: מקררים, תנורים, ירושות! (#14110) 03-830032

■ דרושים מיכלים, 750 עד 1500 ליטר. 03-9242720 (#18025) 03-424559

■ ניסים קונה שטיחים, רהיטים, ירושות. 03-315485, 03-836315 (#6439) 03-311845

■ אהרון קונה ירושות, וציוד למסעדות. 03-835671 (#7113) 03-863018

■ (#9413) 03-829187

■ מעוניין לקנות כיורים, אסלות, ברזים, מערכת הסקה, דודי"ש וכדומה. (#10697) 063-98521

■ מעוניין לקנות. 051-881778, 051-882202 (#11141) 03-947304

■ קונה מקררים, טלוויזיות, רהיטים, ירושות. 03-834867 בערב (#16024) 03-585141

■ משה קונה. 03-834856 (#16277) 03-875278

■ מעוניינים לקנות של קרטונים בכל הגדלים. (#16815) 03-791666

■ יוסף קונה מקררים, ירושות, רהיטים. 03-832241 בערב (#19003) 03-855087

■ שלמה קונה מקררים, ירושות, עתיקות, שטיחים. 03-835866 (#20284) 03-377192

■ אורי קונה ירושות, מוצרי חשמל וציוד למסעדות!! (#20285) 03-832696, 03-821575

■ מעוניין לקנות סטוקים בשוק ההלבשה וההנעלה. במשרד (#20422) 052-86089

■ מעוניין לקנות, בקבוקי זכוכית גדולים. (#20582) 03-9328974

■ לקנות בהזדמנות, מחשבים או מחשבים בודדים משומשים. 03-660881 (#20716)

■ דרושים מחשבים 48 קיי, 64 קיי, אפשרי משומשים במצב עבודה, תשלום במזומן. (#20731) 03-660881

■ יעקב קונה!! ירושות-רהיטים!! 03-832818 (#21596) 03-451761

אבידות

■ אבד כלב מסוג סטאפורדשייר — טרייר בצבע חום, חזה לבן, המוצא הישר יבוא על שכרו 03-323164 (#22065)

■ אבדה ברעננה כלבה מסוג "האסקי", שחור לבן. המוצא יבוא על שכרו. 052-21947 (#6742)

■ אבד כלב זאב, המוצא יתקשר. 053-99257 (#19218)

■ אבדה כלבת האסקי שחורה, חזה לבן, עיניים כחולות. (#20117) 063-22545, 03-491676

■ אבד גור זאב, המוצא מתבקש להתקשר 03-9321854 (#22178)

אומנות

■ תמונות שמן מקוריות, מסגרות עתיקות, קריסטל, עבודות יד, קרמיקות וכו'. 03-657112, 03-657001 (#13555)

■ מעוניין בתמונות. (#20753) 03-953195

אותיות דביקות

■ עשה שלטים בעצמך!! באותיות דביקות צבעוניות!! (#12844) 03-918390

אסטרולוגיה

■ קורס 1987 + אסטרולוגיה + קורסים הרצאות. (#16798) 03-397983

■ בכל תחומי החיים. 03-295101 (#20970)

אריזות

■ ייצור מכונות, אריזה ושרינק למכשירית המזון בהתאמה לפי דרישת הלקוח. 04-726361 (#9124) 04-728963

אריחי קרמיקה

■ באו לראות התצוגה. תל-אביב (#6723)

בולים ומטבעות

■ 94.5 גרם זהב 22. 03-914125 (#8914)

■ מכירת בולים, מטבעות, יודאיקה, 18.11, פרטים: ת.ד. 1414 רחובות. 08-461010 (#11858) 08-467274

■ "מדיאק" מכירה פומבית 18-19 בנובמבר. 2100 לוטים, ת.ד. 4895 תל-אביב. (#18837)

■ להשקיע במטבעות זהב. (#20932) 03-621723

בריאות

■ (#6835)

■ (#7861) 03-458906

■ (#13404) 03-291806

■ קורס לרפלקסולוגיה, שיפור הבריאות. (#18752) 03-724505

בתי-אבות

■ לקשישים או זוג, טיפול אישי. בערב (#19033) 08-410595

■ בבני ברק בוילה מקבלת מבוגרים לטיפול מסור. (#7918) 03-700816

■ (#12825) 08-237963

■ (#13415) 052-21031

■ (#15668) 03-775740

■ בהרצליה-פיתוח. (#20673) 052-78909

■ 750 ש"ח, טיפול בקשישים, השגחה רפואית. 03-776784 (#13894)

גינון

■ (#23585) 03-380307

■ דרוש גנן בעל נסיון באחזקת גני. להתקשר בערב: 81006, 81219, 057-81477 (#10149)

■ עיצוב גנים, מערכות השקיה. (#14781) 744515

דודי שמש וחשמל

■ למכירה דוד"ש — קולטים. 03-621997 (#14415) 03-624128

הובלות

■ הובלות, העברת דירות ומוצרי חשמל. לוינסקי 87, (#7760) 03-371541

■ שמשון הובלות, העברת דירות, משרדים ועוד!! 03-831883 (#17206) 03-391543

■ 03-653274 (#20262) 03-953392

■ בעל טרנספורטר, מעוניין בהובלות. (#22355) 063-66075

■ בעל משאית פורד חדשה + דלת אחורית הידראולית, מעוניין בהובלות. 03-9614753 (#23456)

■ בעל טנדר 82, מעוניין. 03-5460960 (#8006)

■ בעל מיניבוס, מעוניין בהסעות, טיולים לכל הארץ, בערב: (#12243) 03-734946

■ בעל משאית פורד 1210, מעוניין בהובלות. 03-906611 (#18013)

הלוואות

■ (#12649) 052-543202

■ 03-650741 (#5015)

■ הלוואות לשכירים במקומות עבודה קבועים, הלוואות כנגד שעבוד רכב. (#10404) 03-660341

■ הלוואות לשכירים. (#10954) 03-281026

■ הלוואות כנגד שעבוד רכב, הלוואות לשכירים במקומות עבודה קבועים. 1975. 03-9230467 (#22847)

השקעות

■ 02-226626 (#23201)

וידאו טייפ

■ אלפי וידאו — קלטות וטלוויזיות. 04-380871, 04-334612 (#11541)

■ סט הכולל: וידאו, מצלמה, 2700 דולר. 03-9589575 (#12227)

■ וידאו + מצלמה. 03-878231, 03-824862 (#20680)

■ למכירה, בהזדמנות, קסטות וידאו. 3 שעות. (#20763) 03-772929

לתשומת לב המפרסמים בלוח מעריב

כל המעוניינים להמשיך ולפרסם את מודעותיהם לאחר הפרסום הראשון, מתבקשים להתקשר לטלפון (03)251-333 ולמסור את מספר הקוד. בקשות לפרסום חוזר תתקבלנה כל יום עד שעה 18.00 ובערב שבת וחג עד שעה 11.00 בלבד.

הנהלת מעריב

■ ב-13 תשלומים. (#21696)

■ 03-733552 (#6576)

■ לסבירה גורי רועה גרמני + תעודות. טלפון: 03-423687 (#23225)

■ בהזדמנות, 550 דולר. 03-477023 (#5999)

■ לסבירה גורי פינצר + תעודות. 052-551261 (#6317)

■ 052-450958 (#6146)

■ לסבירה גורי זאב. 03-421502, בשעות הצהריים ובשעות הערב המאוחרות. (#7399)

■ (#8105)

■ לסבירה כלב קוקר ספניאל צעיר + חיסונים. (#8485) 03-311048

■ 08-240512 (#9116)

■ + תעודות + ציוד. 04-708442 (#10291)

■ בהזדמנות גורי כלב. 03-841775 (#11731)

■ בהזדמנות!! תוכי ג'אקו, מדבר. 03-915685 לא בשבת. (#11910)

■ 03-373812 (#12185)

■ בהזדמנות!! גורים יפהפיים לשמירה/בית. (#13198) 03-913119

■ (#13618) 065-84557

■ 04-339090 (#13986)

■ גורי דוברמן גזעיים, 150 דולר. 063-32434, בערב — 063-30715 (#14466)

■ גורי בוקסר, גזעיים + תעודות. 03-351469 (#14490) 03-7514667

■ 03-941274 (#14894)

■ 03-411279 (#14972)

■ 3 גורות קוקר ספניאל. 052-28203 (#15326)

■ אקווריומים. (#17421) 04-386001, 04-384365

■ 052-33580 (#18871) 03-229535

■ למכירה, חתלתולים. 03-237261, 03-224262 (#18921)

■ 03-612795 (#19123) 03-472427

■ גורי פינצר + תעודות, 300 ש"ח. טלפון: 08-467841 (#19147)

■ 03-351047 (#19429)

■ רועה גרמני לבן יפהפיה!! + תעודות. 065-33827 (#20210)

■ מיוחד!! + תעודות. 055-59485 (#20251)

■ בוקסר, 350 ש"ח. 03-9232406 (#21161)

■ בוקסר, זאב, דוברמן. טלפון: 04-978342 (#21245) 03-915928

■ למכירה גורים. 03-787725 (#21316)

■ 063-70634, 063-70604 לא בשבת. (#21575)

■ למכירה גורי יבואה מאנגליה, סטפורדשייר בולטרייר. 03-727205, 03-764059 (#21610)

■ למכירה גורי דוברמן שחורים יפהפיים במחיר מציאה. (#21792) 063-64244

■ 063-79735 (#21970)

■ למכירה, גור זאב לבן. (#22419) 03-733058

■ למכירה, גורי כלב הרים, פירינאי. 03-471503 (#22779)

■ גורי קוקר ספניל גזעיים יפהפים ללא תעודות. 03-5464153 (#22870)

■ למכירה: 1. שני סוסי רכיבה. 2. אוכף ספורט משומש. (#22867)

■ 03-9228283 (#23430)

■ 03-9362358 (#15487)

■ 03-9324232 (#14808)

חיטוי והדברה

■ הדברת מזיקים. 03-473271 (#14967)

חימום והסקה

■ עץ הדרים יבש להסקה. 053-54031, 03-450894 (#20711) 063-79830

■ מערכת הסקה. (#8171) 052-553953

■ 03-805695 (#10480) 16:00

■ 055-83284 (#11221)

■ תנור אסטמר 10000. 053-83213 (#19963)

חיפושי קרובים

■ מי שהיה במחנה ליפהיים 1946-1947 להתקשר: (#18365) 03-9321801

חקירות

■ בסודיות ואמינות, כל סוגי החקירות, טלפון: 03-773355, 8 - 17:00 (#12684)

■ בעלי רישיון לחקירות, למשרד חקירות, ת.ד. 26233, תל-אביב. (#21304)

■ שרות חקירות דיסקרטי מכל הסוגים. 03-773355 משעה 8 עד 17:00. (#21421)

חקלאות

■ 052-453729 (#10584) 03-376784

■ (#11293) 053-23006

■ מעוניין לקנות מיכל חלב, 1500-3000 ליטר. 067-67829 לא בשבת. (#11784)

■ גודל 1.20-1.50 מטר. (#12263) 03-5565613

■ הערכת נזקים בחקלאות. (#12808) 08-463720

■ 2500 ש"ח. 055-23525 (#15073)

■ (#16125) 052-36187

■ לול פיטום (765 מ"ר) עם כל הציוד, למכירה. לפנות: (#16876) 055-92340

■ מיכלי פלדה, חדשים ומשומשים. 052-63978 (#19535)

■ בהזדמנות. (#22043) 03-413678

■ (#22586) 03-9712503

■ (#22760) 03-374874

■ 03-9369854 (#3360) 03-9369752

■ (#3652) 057-81165

■ 08-469666 (#6373)

■ 052-34248 (#6427)

■ 051-22866 (#6622)

■ למכירה מרסס 500 ליטר. (#6658) 03-9368646

■ 052-25735, 052-24377 (#7090)

■ (#9349) 03-9711403

■ 03-9360643 (#9495)

■ 03-997484 (#9752)

■ בהזדמנות, 2,000 ליטר. 055-24558 (#10007)

■ מעוניין בזוג לעבודה במשק חקלאי. 03-35519 (#10325)

■ 052-548904 (#10463)

■ (#10991) 03-440866

■ 063-65953. 1979 (#11181)

■ בהזדמנות, כלי קיבול. 055-25529 (#11577) 055-25458

■ 053-36278, 055-79550 (#11624)

■ 051-882904, 051-881226 (#11799)

■ מעוניין לקנות 5 דונם. 03-9320080 (#11945)

■ מעוניין לקנות כמות גדולה של יחידות לשתילים בין 1.20 מ' — 1.50 מ'. להתקשר בין השעות: 12:00-15:00 לטלפון: (#12121) 03-812663

■ תנור 200,000 קלוריות. (#12642) 052-77303

■ בהזדמנות, 2 דונם. 052-77303 (#12701)

■ 03-824488, 03-835314, 03-768144 (#13158)

■ 04-456072 (#13248) 04-442267

■ 053-88561 (#13362) 053-85753

■ 02-941027 (#13398)

■ למכירה, 1971. 03-54032 (#13508)

■ 11,000 דולר. (#13049) 057-34038

■ בהזדמנות. 08-243090 (#14097)

■ 052-77633 (#14465)

■ (#14497) 08-455326

■ למכירה ציוד השקאה, לחממות פרחים. (#14624) 03-9721603

■ (#15499)

■ (#16174) 04-893908

■ 052-34035 (#16175) 052-34142

■ 03-613631 (#16460)

■ 03-613631 (#16471)

■ (#16942) 08-226179

■ 03-9368843 (#18595) 03-9368729

■ 03-9325780 (#18903)

■ (#18914) 03-776536

■ (#19277) 08-242913

■ למכירה 50 טון קש בחבילות קטנות. שדה נחום: 065-82611 (#19410)

■ 02-911221 (#19503) 02-911501

■ 059-72010, 059-72127 (#19660)

■ 069-80221, 069-89586 (#19952)

■ למכירה משק חקלאי, 20 דונם, מטעים במושבה מגדל. (#20046) 067-20281

■ 03-847992 (#20048)

■ 052-34035 (#20103)

■ 03-946959 (#20463)

■ 03-985265 (#20585)

■ 065-66211 (#20589)

■ 065-41092 (#20725)

■ 052-61278 (#20892) 052-61614

■ (#20915) 057-81337

■ 057-81020 (#21042)

■ 052-455868, 052-450263 (#21547)

■ מעוניין לקנות עצים להסקה. 02-243256 (#21853)

■ 063-88758 (#21974) 063-32304

■ 08-237362, 08-228175 (#22215)

■ (#22534) 04-932346

■ (#23306) 052-553792

■ 055-91020, 055-96665 (#23405)

■ למכירה 200 דונם. 03-9323201 (#17914)

טיולים

■ לסטודנטים טיול ג'יפים 7-11/11/86, בבוקר: 03-420591, בערב: 03-418563 (#17093)

■ לונדון קניות + הצגות 9.1.87 - 15.1.87 "ברונטורס" (#22924) 03-833192/3

טלוויזיות

■ טלוויזיה 27, 1200 דולר + וידאו. 02-660033 (#12351)

■ בהזדמנות, 26 אינטש, צבעונית. 03-798247 (#14414)

■ ב-13 תשלומים. (#21762)

■ תיקון מהיר לטלוויזיות. (#6340) 03-7511177

■ 03-251029 (#9721)

■ צבעונית, 14 אינטש + שלט. 03-229247 (#18231)

■ טלוויזיות חדשות. 03-232179 (#18828)

■ טלוויזיה צבעונית "סוני" 22 אינטש חדשה. (#10661) 04-899327

טלפונים

■ 37.5 ש"ח. 03-241644 (#14086)

■ למכירה טלפון אלחוטי, 80 ק"מ. 03-352684 (#9732)

■ טלפון אלחוטי, 30 ק"מ, חדש באריזה. 03-9325144 (#16885)

■ למכירה 2 טלפונים. (#17499) 03-295957

■ (#19012) 03-283623

■ מערכות טלפון רב קווי. (#19505) 03-283623

■ טלפון אלחוטי. 03-782204 (#22950)

■ טלפון אלחוטי. 08-473903 (#11223) 08-411789

טפטים

■ חיסולי טפטים. (#13916) 052-447351

טרקטורים

■ פרגוסון, 240, 1980. 052-24377 (#10266) 052-25735

■ דוד-בראון, 1212, 1390. 03-351711 (#10395)

■ טרקטור פורד 6610. 057-921456 (#20857)

■ טרקטור, 1982. (#22272) 03-733640

■ קניה ומכירה. 03-911958, 03-900735 (#3401)

■ 04-932646 (#4690)

■ JCB 3D 1983. 03/9225761 (#7217)

■ 052-541012 (#8035)

■ מעוניין לקנות טרקטור. 03-9721080 (#8064)

■ למכירה טרקטור מאסי 640. 03-9721080 (#8214)

■ 055-21670 (#8949)

■ 08-244942 (#9666)

■ 052-77104 (#10744)

■ פורד 6610, 82, 3,000 שעות. 03-739485, 03-9643944 (#10843)

■ קייס 580, 1981. 055-81605 (#11113)

■ 03-395941 (#11262)

■ 08-437110 (#11430)

■ קייס 580. 03-911958, 03-900735 (#11734) 03-900631

■ 08-223969 (#11761)

■ 055-21435 (#11956)

■ 053-96318, 053-93053 (#12926)

■ 053-87041 (#14556)

■ פרגוסון, 185, 1976. 065-91226, 065-95874 (#14580)

■ 03-9328445 (#16880)

■ קייס 90/22 בהזדמנות. 03-9371888 (#17065)

■ 03-947122 (#18459)

■ 065-95857 (#18872) 065-93635

■ 02-911501, 02-911221 (#19497)

■ טרקטור פורד 550, 1981. 02-533788 (#20044)

■ ג'י.סי.בי. 807. 02-539432 (#20243)

■ 053-88747 (#20794)

■ פרגוסון 290, 1981, 2500 ש"ע. 03-911816, 03-910211 (#21269)

■ 02-352304, 02-855756 (#22244)

■ ג'י.סי.בי. 3. 03-911005 (#22449)

■ "טרקטורים בשוק". 03-911958, 03-900735 (#22514) 03-900631

■ למכירה, 3 טרקטורים. 03-9712503 (#22572)

■ 6610, 1983. 055-91105 (#22592) 055-91050

■ פטיש הידראולי 1100, במצב מצוין. טלפון: (#23165) 02-866778

■ 1210, 1975, במצב מצוין. 052-559402 (#23492)

■ מעוניין לקנות מחפר ג'י.סי.בי. משנת 1982 ומעלה. 057-39241 (#21234)

■ ת.ד 6136. (#10056)

כלי-נגינה

■ בהזדמנות פסנתר רוסי, חדש. (#3344) 03-472648

■ + רמקולים. (#6593) 03-482184

■ בהזדמנות פסנתר כנף קטן, 1506. 03-237388 לא בשבת. (#8580)

■ (#10938) 052-77256

■ בהזדמנות, כנף אמריקאי במצב מצוין, 4,500 ש"ח. 052-83601 (#11777)

■ אורגן. 03-878914 (#13146)

■ אורגן, 1050. 03-470034 (#14211)

■ בהזדמנות פסנתר ישן, 600 דולר. 03-854371, בשעות הערב. (#16614)

■ 04-510705, 04-330272 (#18364)

■ 052-457940 (#18530)

■ 03-402621 (#19047)

■ 396561, 396681 (#19573)

■ אורגן ימהה. 03-889351 (#20385)

■ למכירה קלרינט. (#20713) 052-33789

■ המועדון הישראלי למוסיקה אלקטרונית. (#21360) 03-284480

■ פנדר סטרטוקסטר, 1985. 03-224618, 052-87258 (#21858)

■ (#21996) 052-85032

■ 750 ש"ח. 03-642976 (#22124)

■ 2,000. 03-991316 (#23433)

■ 03-9713107 (#3662) 053-55039

■ (#6862) 03-359684

■ למכירה גיטרה. (#7270) 03-771715

■ מבחר פסנתרים משומשים. 03-265842, 03-263544 (#8880)

■ למכירה פסנתר. 03-703480 (#9193)

■ 03-910494 (#9205)

■ 03-417303 (#9519)

■ 03-7511725 (#9973)

■ (#10666) 052-77391

■ בהזדמנות פסנתר. 03-802272 (#11182)

■ 052-87139 (#11324)

■ 03-363270 (#11500)

■ בהזדמנות, קלרינט. (#11540) 03-5566814

■ (#11674) 03-5050373

■ 03-313259 (#11676)

■ אורגן ימהה. 03-915685 (#11905)

■ 883507, 865729 (#12094)

■ למכירה פסנתר, 1700 דולר. 03-587433 (#12143)

■ (#12507) 055-59331

■ אורגן ימהה, 6,100. 03-323710 (#12779)

■ 1,600 שקל. 03-5321049 (#12800)

■ 2,250 ש"ח. (#12973) 03-423981

■ (#13049) 03-291806

■ 1,000 דולר. (#14312) 04-893758

■ (#14795) 13:00-09:00

לך על בטוח לוח מעריב

■ אורגן "פרפיסה" קטוזוניים, במ־צב מצוין. 03-5562642 (#14568)

■ בהזדמנות אורגן דייטונד ניוד קומותיים + אמפליפייר. בערב. 08-463488 (#15209)

■ פסנתרים משומשים, מכירה, השכרה. שנקר 19, חולון. 03-888696 (#15516)

■ גיטרה חשמלית "פנדר" סטרטוקסטר אמריקאית, במצב חדש. 03-995064 (#15714)

■ למכירה פסנתר אולסן לוקס, במצב טוב + תעודת אחריות. 055-81093 (#15736)

■ פסנתר המונן ברגל, מצב מצוין, לרציניים בלבד. 053-24529 (#15865)

■ טיב ואמינות עדיפים על פרסומת מפשה. קליימן מפסנתרים ללא תמורות בטיב, מחיר ואמונת מקצועית. כורש 2 ירושלים. 02-223796 (#15878)

■ פסנתר חשמלי פנדר – רודס + מגבר ימהה בהזדמנות. 03-910489 (#15960)

■ אורגן והים פרפיסה שתי קומות, 7.5 אוקטבות. 03-798247 (#16121)

■ פסנתר חשמלי "ימהה" PF10 (עם סאון) חדש, 1,200 ש"ח. 052-31384 (#16519)

■ פסנתר אנגלי רוג'רס צבע חום 1,750 דולר. 03-844340 (#16605)

■ פסנתר ימהה L.U 201 חדש בהזדמנות, לרציניים בלבד. 03-945517 (#16906)

■ פסנתר דיסקן טכנולוגיה גרמנית, במצב מצוין, 3,500. 03-844890 (#17140)

■ גיטרה "פנדר" סטרטוקסטר 67 מהממת!! 03-476330 (#17602)

■ חליל צד, גיטרה־צנר מכסת, כחדש, במחיר מציאה. 03-903131 בערב. (#18788)

✔ אקורדיונים מכירה, קניה, החלפה, כיוון תיקונים, אבן־גבירול 105. 03-247351 (#19069)

■ לפסנתר אמריקאי קימבל, חום. 03-319640 בבוקר או בערב. (#19136)

■ פסנתר אונק, במצב מצוין, 3,500 דולר. טלפון: 03-712674 (#19276)

■ למכירה פסנתר "ריגה" במצב טוב. טלפון: 052-83307 (#19301)

■ פסנתר גרמני שתוף, טלפון בבית: 03-425907, בעבודה: 03-442433 (#19891)

■ אורגן קסיו, 20 כלים שונים + מקצבים + אחריות. 04-211294 (#20137)

■ חליל צד מכסף מעולה! בהזדמנות. 03-725396 לא בשבת. (#20293)

■ למכירה, פסנתר "באבר שארפיר", אנגלי, כחדש. 03-251897 בערב. (#20534)

■ למכירה, גיטרה רמירז 1 אי, 1984, מעולה, בהזדמנות. 051-33918 (#20554)

■ למכירה פסנתר אנגלי חום כהה במצב מצוין. 03-472540 (#20755)

■ פסנתר אקוסטי חדש + מגבר + שטיח. טלפון: 03-958303 (#20980)

■ בהזדמנות פסנתר ימהה בן שלוש שנים. 03-319896, 03-496157 (#21051)

■ פסנתר ריגה, במצב מצוין, 2,250 ש"ח. 03-721951 (#21333)

■ אנחנו לא מפתים אותך בזוגאי מחירים וגם לא מפרסמים מבצעי שקר, אבל ביושר ובאמונה, מזה עשרות בשנים אנחנו משווקים פסנתרים אמינים, במחירים הנוחים ביותר ובאיכות הגבוהה ביותר, וכלי שתרכוש היום לא ייכשל מחר בבדיקת מכוון לשכנך. הכי טוב האיכותי ללא תחרות הוא "ארג' צאג'", החל מ-3700 ש"ח!!! אורגנים דו קומתיים כבר מ-975 ש"ח!!! בגלי 9 אוקטבות, רק לנו 1575 ש"ח!!! סינתסייזרים "רולנד" מ-575 ש"ח!!! בית הפסנתר – תל־אביב אלנבי 99, דיזינגוף 79, חיפה – שמיר מפסנתרים – 04-712656, ירושלים – גורן – רח' שמאי 12. (#21534)

■ פסנתר כנף קטן, (יוקאי), 1500 ש"ח. 055-91879 (#21615)

■ פסנתר חשמלי ג'ם, מגבר ימהה, קי.אס. 50. 03-805848 (#21711)

■ פסנתר בליטנר, מ- 1938, שמור טובו 2500 דולר. 03-471775 (#21779)

■ בונגו + מגבר, מגדר 180 ואט + מערכת שירה, כחדש. 052-36621 (#21988)

■ למכירה פסנתר קטן חום, 1,800 ש"ח. טלפון: 03-475039 (#22922)

■ אקורדיון אקסלזיור 120 בס, במצב מצוין. 052-20574 (#11505)

לימודים

■ למד אנגלית באנגליה בבינדהדפד הטובים ביותר – זכאי המכבי הנסיעות. 057-79311 (#14827)

מאזניים ומאזני־גשר

■ מאזני גשר המאזניים מפעלים שרגים במחירים מציאתיים. ק.ר.ט. בע"מ 03-351848 (#7131)

■ משקל אלקטרוני, מ-525 שקל + מאזני רצפה אלקטרוניים + קופה רושמת. 03-413114 (#8609)

מדיחי־כלים

■ למכירה מדיח כלים בגדל אל־קטריק משוכלל, כחדש. 03-722170 (#6543)

מוצרי חשמל

■ באריזה: מקרר אמנה 21, מזגן אמנה 1½, מגלצת ויראו מטחוק אנג'ג, מקפיא פיליפס 5 קוב. מא הה"צ. 03-204824 (#20988)

■ חדשו "קלוריק", תנור + כיריים + גריל גז גדול. א.א.ג. מכונת כביסה. "גורנזוף" מכונת יבוש פסה, מערכת משולבת אמריקאית. 03-266006, ביום. (#9183)

■ מנהף אדים + דוד תעשייתי. 04-989164 (#11821)

■ מדיח, מייבשת וקולט אדים, חדשים באריזה "מילה". 08-412442 (#12019)

■ אונו חום, מקפיא, מקרר, הד מודיור, מכונת קרימה. 051-33395 (#13873)

■ מכונת כביסה + מייבש א.א.ג. סטודיאו. "האוה" באריזה 03-747483 (#17109)

■ למכירה מקרר טוצלה אמנה ומייבש כביסה פיליפס חדשים. 03-744593 (#18604)

■ וידאו פנסוניק, סטריאו ושיחל, מכלנה קטן A"ג. 03-914382 (#20101)

■ אמקור 19 חדש באריזה + מכונת כביסה אלקטרה כחדש. 03-952647 (#22749)

מזגני־אויר

■ מזגנים מכל הסוגים!! 12 תשלומים, (ישראבטון). "גל־קור" לבטינסקי 78. (#9420)

■ מזגן חדירא 1¼, חימום וקירור חדש. 03-955570, 03-854902 (#11660)

■ "שבירו־קור" מבצע מזגנים משופצים עד 1½ כ"ס, 700 ש"ח כולל התקנה. 2½ כ"ס, 1000 ש"ח כולל התקנה. מפרצלים חדשים החל מ-2000 ש"ח כולל התקנה. 03-838643 (#16346)

מחשבים

■ סכנאי + תוכנת להצגות למעבדת שרות, למחשבים בצפון. ת.ד 2466, עפולה. (#14199)

■ בי.בי.סי. דגם בי + ג'ויסטיקים ותוספים, 600 דולר. 065-23867 (#19515)

■ "דרגון" 32 במצב מצוין + מוניטור + קסטות + ג'ויסטיק. 03-478939 (#22532)

■ ייצר המחשבים, מבצע השבוע 8 מחשבי אטארי 800XL ותוכנות הקודם זוכה. 03-402489 (#22886)

■ בהזדמנות ובתשלומים, סדר מחשב חדש (מדפסת קומפוזר י.ב.מ.) + מחשב דגם ג'מיל. 03-736439, 03-781454 (#3264)

■ החזרתי!! קנה במקום מחשב ומקצועי (שגיאות יקרות), קייד את מחשבים. הרב קוק 87, הרצליה. (#3796)

■ בקייר את מחשבים, קניה מוכלוהו!! תואם אי.בי.אם ב-1449, תואם אפל ב-999 + מע"מ. הרב קוק 87, הרצליה. (#3827)

■ מחשב אמסטרד + מוניטור + סינטסייזר + מגן + תוכנות + דיסקט. 03-496880 (#6334)

■ "שוו מערכות" מציעה מערכת תואמת אפל בהזדמנות, 950 ש"ח + מע"מ תואמי י.ב.מ. אי.טי. 4,590 ש"ח + מע"מ. 052-541486 (#6352)

■ לחברת מחשבים דרושים: אנשי מכירות + נסיון קודם. 03-5464536 (#6696)

■ סינקלר k48, כל התוספות, תוספה, תוכנה וספרות. 08-438456 (#7447)

✔ מבצע!! הרחבת זיכרון לתואמי I.B.M. מ-256-K ל-640-K, 89 ש"ח + מע"מ. "סיא מחשבים" 03-785654 (#7480)

■ לחברת מחשבים, פנוים להדאת מחשבים עם ניסיון. 03-914387 (#7628)

■ י.ב.מ. פי.סי, דיסק 20 מגה, אפס טיקסמט, 640 ק"ב, הוקלה, בן 3 חודשים, כחדש. 03-723937 (#7839)

■ בי.בי.סי. בוק, לוקים, תוכנה, ספרות, 750 דולר. 03-418761 (#8062)

■ מחשב קו.אן.אי.סי. + מדפסת + תוכנה פוטזית, דיסק 8 אינטש. 063-79332 (#9608)

■ תואמי י.ב.מ. המהירים ביותר דיסקים קשיחים ומדפסות, במחיר איכות הזולה ביותר. "תנוינוד מחשבים" 03-333902 (#10710)

■ "שיא מחשבים" מעבדת שירות מקצועית אמינה למחשבים אישיים!! בדיקה חינם!!! הרצ"א 121 ר"ג 03-785654 (#10729)

■ מבצע מיוחד – תואם י.ב.מ. טורבו + דיסק 20 + מדפסת + תוכנת המחו"ש ומלאי, יונימינד מחשבים. 03-333902 (#10735)

■ וייד דג'לי 1 + מסוך + חיבור לחשמל, 2 כיוונים ומדפסת. 223893 5,200 (#11049)

■ למכירה מקוניסטוש 512, מוכסה, תוכנות רבות. 052-81684, 052-70610 (#11424)

■ איי.בי.אם. אי.טי. אורגינל, כמו חדש, עם תוספות. 04-978931 (#12741)

■ אל תתפשרו!! במקום זבל בבחירים מופקעים, קנו דיסקטים משלים – PRECISION – XIDEX במחיר הזול ביותר בארץ. 02-665072 (#13834)

■ טוסט מעבדת שירות מקצועית, תיקון כל סוגי המחשבים האישיים, בדיקה חינם. 03-748916 (#14506)

✔ מחיבואן לצרכן מבצע תואמי פ.סי. כוננים קשיחים, 20 מגה, ציוד היקפי, הרחבת זכרון. צ'ל תוכנה. פגיג מחשבים בע"מ 03-473569 (#14969)

✔ החל מ-10 ש"ח – פישמוסק מחשבים בלגו מחשבים, קוליבך 27, ת"א, טלפון: 03-285151, בתוה"ם מוכות יסים ארה, מ-9:00 עד 17:00. (#15224)

■ 990 דולר במבצע!! תואמי I.B.M P.C X.T, טורבו, 12 תשלומים. "אביק" בן־יהודה 192, ת"א. 03-244025 (#15654)

■ 499 דולר במבצע!! תוכנה לזבחה"ש "אביק" בן־סטכנית ל – I.B.M-P.C תואמים. 03-244025 (#15656)

■ אולבטי תואם IBM, 256 K, דיסק קשיח, 10 M.B, מדפסת ותוכנה מוכן ייד פאסיים + מעבדי תמלילים, לוטוס, ב-DBASE, תוכנות רבות אחרות. 03-475746, 03-903695, 03-9643120 (#15704)

■ מעבדת שירות לי.ב.ם אפל – אמבודון – קיפרו – מדפסאו סי.אם.אל. ה' באייר 2 ת"א. 03-267466 (#15961)

■ מדפסות למחשבי דיגיטל אן.אל.קו. מכשירים נגד הפסקות חשמל לי-11/73 במחירים נוחים. 04-891585 (#16742)

■ פיתוח תשובה יצרוזיוות, לימודי מחשב ואנגלית. טלפון: 03-9329620 (#16937)

■ דיסקטים במחיר של 1.74 ש"ח + מע"מ, קופסאות לדיסקטים. אר.סי.אם. בנוס רנון (דרך הדגליה) 18 ת"א. (#17018)

■ תוכנה במחיר הנתוקה: הנהלת חשבון, רודסיל, משכורות ועוד. 03-204335 (#17156)

■ תואם י.ב.ם, כוני כפול, 990 דולר. 03-204335 (#17157)

■ חבילה: מחשב, תוכנה להנה"ח, מדפסת, 2799 דולר. 03-204335 (#17161)

■ מדפסת מהירה וכולל כתב אוכות) תואמת י.ב.ם + אפל, 710 ש"ח. 03-204334 (#18027)

■ מחשב ג'. רב־משתמשים תואם י.ב.ם.־פי.סי, י.ב.ם.־34. 03-473050 בערב. (#18424)

■ מחשב אפל 2 אי, קומפלט + מדפסת + כרטיס הרחבה + 80 טור. 03-254606 (#18624)

■ דגים VT-102, VISUAL-100, למחשבי DIGITAL D-200, למחשבי DATA GENERAL. 03-958621 (#18925)

■ B.B.C. מדל B + כונן K400 + ספרות ותוכנה. 053-99521 (#19158)

■ הרחבת זיכרון ל-640-K לארליבסי, 148 ש"ח + מע"מ. "סיא מחשבים" 03-785654 (#19191)

■ 242 לקנות היקויות בהזדמנות אי.בי.אם. טי.סי. אורגינאלי משר מש. 03-7517260 (#19202)

■ קומודור 128, כונן, מוניטור, תוכנה ועוד. 057-674249 בערב. (#19615)

■ מכירה, השכרה, שרות, תוכנות. "עבר" 03-777627 (#21577)

■ ייצר המחשבים – מרכז הדרכה ומכירה למחשבי אטארי, רמת השרון אורויסקין 5. טלפון: 03-402489 (#21754)

■ דרושים אנשי מכירות בכל חלקי הארץ. 03-7519195, 03-7510150 (#22436)

■ דרוש/ה טכ/ת למשרד מחשבים לתכנות, תעוד והדרכה. 03-717612 (#12738)

✔ נייר רציף מודפס, בכמויות קטנות + שם העסק (לוגו) הבבוקים, "דן שפיראל" 03-318680 (#20394)

■ בהזדמנות!! אטרי 800 אקס.אל. + מוניטור + טייפ + שעות + ספרים + ג'ויסטיק. 03-9328625 (#20663)

■ למחשבים כפר סבא, מודים תוכנים להוראת ביתיק + לוגו. 052-29777 (#11380)

מכונות גילוח

■ צ'ק־ס תיקון, שירות ומכירה. ביאליק 12, רמת־גן. 736164 (#18386)

מכונות כביסה

■ ב-3 תשלומים, באספקה מיידית, מכונות כביסה כל הסוגים, לכל אליוס, יום שד' ר"ם 29, ראשל"צ, לבטינסקי 53. (#21787)

■ תדיבואן, מכונות כביסה "ריבר" ו"הופי", מתקנים עם שריוות קלות, ומשופצות החל מ-450 ש"ח. "אלבר" 03-7517470 (#11329)

■ מכונת כביסה זהה, במצב מצוין. טלפון: 03-445355 (#19614)

■ מכונת כביסה A.E.G מאריזה, 700 דולר. 03-473608, 03-414107 (#8183)

מכונות כתיבה

■ אלקטרונית אולימפיה אי־אס־100 בי, כחדשה, 1,800 שקל. 052-551356 (#6899)

■ מכונת טלקס ב"אס מיספר ייטור, 1,000 שקל חדש. 052-551356 (#7606)

■ השאלה ומכירה דיין שדרות רוטשילד 10 תל־אביב. 659046, 724480 (#10013)

■ למכירה מכונת כתיבה חשמלית 35 סי.אי. בראנד. 03-914693 לא בשבת. (#13433)

■ ברדר סי.אי 60, חדשה + מכונת שכפול גסטטנר. 052-457977 דני. (#20061)

■ למכירה, ברדר אלקטרונית, סי.אי. 60, במצב חדש. 03-947233 (#22247)

מכונות תפירה

■ מכונות תפירה, ביזוזים, השכלה, גיידות + זיג זג, 190. 03-297660 (#20615)

■ מכונת פרוקט בד רזוית, אמריקאית, כמעט חדשה. 03-658016 (#10877)

מלגזות ושינוע

■ קטרפילר 6 טון 1975, דבל לגש במצב מצוין + מלגזות 6 טון. 08-242913 (#19266)

■ נרמוגים ותוכנת דיזל ובנזין משומשים בכל הגדלים. 08-242913 (#19273)

■ למכירה: 1) מלגזות־שדה "מניטו" 2.1 טון 1979 (2) מלגזה טלסקופית 520 JCB 1981 2.5 טון. "קומטקו בע"מ" 03/9225761 (#7196)

■ מלגזה פיאט 2 טון, דיזל, טלפון: 055-29309 (#8193)

■ "יל" 1974, אורי אוטוחל, במצב מצוין. 051-24580, 051-27842 (#11705)

■ מלגזה השמלית, 2 טון, במצב מצוין. 055-21211, 055-57246 (#11743)

■ די.אף.ג'י. מלגזות חדשות מהמלאי, בתשלומים ל-5 שנים. מבחר מלגזות משומשות מטרייד אין. 03-830981, 03-831354 (#20628)

מערכות קול

■ רדיוטייפ סוני לרכב, דיגיטלי + שוק הטבות. כחדש. 03-322505 (#12743)

■ בהזדמנות!! מכוסל, תנות רמקולים, והמרכת סטריאו, קמזה, פיטש, וכו'. 03-905666 (#220611)

■ מגבר מיקסר ROLAND 80 PA כחדש. לסבונים. 04-255363 (#1854)

■ למבינים, פטיפון THORENS + ראש SHVRE 1-15-3HE. 04-720351 (#3438)

■ טייפ רולקס בי 77 חדשו מימורוסל דיגיטלי פרה מריאס 4. 03-5518492 (#6361)

■ בהזדמנות סטריאו "סוני" חדש, 03-849993, בערב, 03-941088-208, שטון. (#6541)

■ ימהה אמפליפייר סי.אר 620, מעולה, פטיפון ווי.פי.בי.2, 1100 ש"ח. 03-498762 (#7452)

■ מערכת "סוסוי" משוכללת, חדשה! 3,200, 052-88741, בעבודה 03-208616 (#9368)

■ רמקולים מקצועיים + מערכת מעולה + מערכת ניידת + זקסף. 052-557744 (#11768)

■ רדיוטייפ סטריאו "שארפ", נייד כחדש!! זוהן. 03-318564 (#12095)

■ בהזדמנות במחירי מציאה סוני 86, מקצועי, רמקולים: דבל, קסט, טיונר דיגיטלי, פטיפון סטרקוסקופ, מגבר רמקולים 80 ואט – 1,390. מגבר סטוק מבשמבמ של: קומפלט דיסק ימאהה, במחיר מדהד. "סבאיקול" דיזינגוף 148. (#13048)

■ טונטו סטריאו קומפקט דיסק מקצועית, באריזה אורגינלית. 03-990605 (#13145)

■ בהזדמנות דקים AKAI 639 G.C מקצועיים. 03-807628, 03-200058 (#13528)

■ סטריאו טייפ + מגבר ופטיפון מארנץ + רמקולים, משוכללת. 03-830433 (#15127)

■ מערכת סטריאופונית "סוני" באריזה מערכת משולבת "ימאהא" טלויזיה צבעונית "רוקר" + שלט. 03-454852 (#16215)

■ למכירה סטריאו חדשה + טייפ ואקולייזר, אחריות, בהזדמנות. 03-317940 (#19162)

■ מערכת סטריאו מקצועית ימאיהה/דנון, חדש באריזה. 03-724921 (#20529)

■ מערכת קואד 405 רמקולים אי.אר, 10 פי. 03-947605 (#20851)

■ פטיפון דיסק סוני, 5 – די, חדש + שני תקליטים. 03-447432 (#20946)

■ מציאות!! בהזדמנות, סטריאו בזולקים, מצוין, חייב להימכר!! 03-592966 (#21722)

■ קומפקטדיסק סוני די.50 + אבזרון חדש + אחריות, במחיר מצוין. 03-727016 (#22926)

■ לרגל נסיעה סטריאו חדש + 10 חודשים אחריות. 03-870912 (#23194)

■ בהזדמנות מירות!! סטריאו + רמקולים, מהיבואן. בבית: 03-902711, לא בשבת. (#23419)

■ מקציעה סוני די 700 קומפק דיסק דיגיטלי. 294319 (#23471)

מקררים

■ אמנה 22, קוסק קרח חדש באריזה. בערב (לא בשבת) 052-447242 (#3694)

■ לגנרל אלקטריק 24 קוב + קירסק, 7000 ש"ח. 052-72465 (#6140)

■ בהזדמנות מקפיא "הוסקוונה" אור 13. 03-802503 מאיר, עד-15:00 (#15023)

■ בהזדמנות !!! אמנה 22 קוב, מצב מכני מעולה. 052-21564 (#20651)

■ באספקה מיידית, מקררי אמקור, אלקטרה, תדיראן, אמנה, סטובסנס, ושיננים ובכל הגדלים, גם בתשלומים נוחים. לכל אליוס – יום שד' ר"ם 29, לבטינסקי 53 ראשל"צ. (#21704)

■ מקרר קריסטל צרפתי, במצב טוב, 500 ש"ח. 340762 (#21809)

■ בהזדמנות, אמנה 22, חדש באריזה, 6,000 ש"ח. 03-226454 (#22016)

■ למכירה מקרר "אמנה" 22 חדש באריזה, צביקה. 052-453292 (#3658)

■ למכירה מקרר אמנה 22, חדש, במצב שמש. 03-249430 (#3923)

■ אמנה 25 קיוסק, קרם, חדש, בהזדמנות 7,900. 03-790581 (#6059)

■ מקרר אמאנה, 20 ר 22, חדשים, באריזה. 03-7510154, 03-722161 (#6211)

■ מקפיא עמוק, ווסטינגהאוז 13 קוב, כחדש, 1500 ש"ח. 052-451334 (#8882)

■ אמקור 15 במצב מצוין + ביטוח לשנה. 03-415735, 03-232942 (#9746)

■ למכירה מקפיא, 2½ + מקדניה 2½ + משקל אלקטרוני + קופה רושמת + מקפיא 1½ 6,000 ש"ח דולר, בשעות הערב. 057-71378 (#12924)

■ מקרר גנרל אלקטריק + קיוסק לבמים וקרח, כחדש. 03-446443 (#14148)

■ אמנה 25 + קיוסק, מכונת כביסה מילה באריזה. 052-20358 (#15303)

■ קניה, מכירה, תיקונים והחלפת מקררים. "קירור־אביב" המלך ג'ורג' 29, תל־אביב. 03-285201 (#15330)

■ קונה מקררים במזומן תמחיר מלאו!! 03-831883 ובערב: 03-391543 (#16304)

■ מקפיא אורך 2.60 + תצוגה + 3 דלתות לשטה. 03-913730 (#16892)

■ מקררים, מקפיאים ומעדניות משומשים חדשים לפי הזמנה. 03-794405 (#16970)

■ קונה מקררים!!! + מכירה + צביעה + תיקונים + השכרה + הובלה. 03-384535 (#17396)

■ אמנה 25, חדש + קיוסק, 7,500 ש"ח. 03-957986 לא בשבת. (#19032)

■ קלויינטור אמריקאי חדש, 17 נתוחט, 2000 ש"ח. 03-394237 (#19816)

■ תדיראן חוצי, 19, עבד 6 חודשים. 03-833375 (#20174)

■ למכירה מקרר פילקו 19 קוב במצב מצוין. 03-795439 (#21617)

■ בהזדמנות, מקרר 6 דלתות לסבלה. 03-761835, (לא בשבת). (#21845)

■ מבצע "אמנה" 25 קוב באריזה. 03-9221613, 03-9225548 בחול. (#22621)

■ אמקור 13 במצב טוב שמור כודרש! 03-843379 (#22650)

■ קונה מקררים!! + מכירה + השכרה + תיקונים. 03-384535, 03-297651 + בערב. (#22829)

■ פילקו, 2 דלתות לאורך מצפית, מעט חדש. 03-800753 (#23483)

■ מקרר פילקו, 17 קוב ומקפסה, 2 לאורך. 03-450370 (#16794)

■ אמנה 25, סטריאו טכניק, מכשיר השטל, באריזה. 03-809597 (#22111)

■ מקרר 17 קוב, מקפיא 13 קוב, ג'נראל אלקטריק, כחדש. 03-716087 (#7739)

ניקיון ופוליש

■ ניקוי בדי ריפוד ושטיחים בבית הלקוח. 03-895817, 03-854052 (#13374)

■ ב"שילוב": מינויים ניקוי, דירות במחיר אחד. 03-243616 (#16918)

■ "הפלוש" נקיון ופוליש + הדברה, עבודה מעולה, באחריות. 03-310030 (#16971)

■ "המבריק" ניקיון פוליש + הדברה, רישיון 2250, באחריות. 03-313599 (#16982)

■ "אדם שירותים" טיב מעלה, מחירים נוחים!! פוליש הדברה!!! 03-871495 (#18547)

■ ציוד לפוליש "סטקי" קטנה כחדשה. 03-581304, 03-589458 15:00-ם (#7082)

■ המקרטף!! במבצע!! פוליש וקס וניקיון כללי. 03-880426, 03-884215 (#7555)

■ "אמיר" ניקיון פוליש + הדברה חינם בטיב מעולה. 03-853608 (#7958)

■ "המבריקים" – במבצע לחגים, ניקיון ופוליש + הדברה בחינם!! 03-315734 (#10904)

■ "המרסק" – משטיפים במבצע ניקיון ופוליש + הדברה בחינם!!! 03-375458 (#10946)

■ "הפלטש" – ניקיון ופוליש + הדברה, עבודה מעולה, באחריות!!! 03-318379 (#11032)

✔ "מבריק לשטיח" שיטה חדשנית!! ניקוי שטיחים ריפודים הצבעים הם נשבה בבית הלקוח. בבוקר: 03-363930, בערב: 03-355728 (#13789)

■ הצוות!! ניקיון ופוליש + הדברה + ניקוי שטיחים, מחירים נוחים. 03-324024 (#15551)

■ "המקרטף שוי" ניקון פוליש הדדברה במבצע בשני תשלומים. 03-822915, 03-862241 (#16441)

■ "מלול" – פוליש, ניקיון הדברת טוקים, הדבקת שיש. 03-498151 (#16639)

✔ "המצף" פוליש וניקיון במבצע!! הזמנות פוליש שלם, בשני תשלומים!!! הדברה חינם. 03-323823 (#16963)

■ "אדיר" ניקיון ופוליש בדירות ובמוסדות, הדברה חינם. 03-741752 (#23329)

■ "פוליש תל־אביב" לרינו תראה את ההבדל, פוליש "ניקיון הדברה!!! (גם בערב). 03-829883 (#18549)

נשק ותחמושת

■ אקדחים רובי צייד, רובי 0.22 ותחמושת. 052-72613 (#18516)

סיעוד

■ דרושה משפחה תוכנה לבן 26, מתפקד, עדיף במושב, תמורה תשלום גבוה. 04-928194 (#20749)

סירות וגלשנים

■ גלשן גלים 85, 3 תורנות, 280 דולר. 052-442375 (#10185)

■ גלסטרון 161 1983, מנוע 90 כ"ס, 1984. 03-742529 (#18740)

■ גלשן מיסטרל דימונדהד 86, חדש לגמרי + תוספות. 03-746619 בעבודה: 03-495579 (#21379)

■ גלשן הי.פלי 500, מצוין, לבודהילים המתקדמים. 840197 (#22126)

■ בהזדמנות, למכירה גלשנים משומשים מהשכרה, ב-3-2 השלומים. 063-61373 (#3733)

■ רוזן גלשנים, מבצע, 6 תשלומים שווים. 04-922801, 04-257036 (#10529)

■ מנועי "סלוחה" מ-5 עד 25 כוחות סוס. אחריות לשנה, שירות אמין, הטובה לדייגים. היבואן רוזן ושות' לבטינסקי 48 רמת־גן, תל־אביב – טלפון: 727341, גוין תל־אביב סלחה 91, טלפון: 03-825018 (#14397)

■ "פינודהים" – קטמרנים וכל סוגי הסירות הציוד הימי. חי נירה תחרים וימקים, אזור התעשיה הרצליה. 052-559065 (#15751)

■ "פינודהים" בית ספר לצלילה, כל יום א' במבצע מספת קורס חדש. אזור התעשייה הרצליה 052-559065 (#16884)

■ קטמרן פיינבל 16 + טרלה, בהזדמנות, חי גיניה, הוגרים, תיקונים. 052-547686, 052-555928, 052-543907 (#16931)

■ 2 גלשני רוח במצב טוב, טיסטראל, אלפא. 03-429772, 03-455734 (#18735)

■ סירה מודל אמריקאי + קביות, מודל 86. 059-75151 לסוכה. (#19272)

■ בהזדמנות מיוחדת בוסטון צ'יר מנוע 35 + ברי. 03-717781 (#19869)

■ פיראט מוכתלם, המה + מנוע 20 + עגלה. 052-453742 (#21552)

ספורט ומחנאות

■ ציוד ומתקני ספורט בהחיד השופל, שולחנות פינג פונג אליטופי במבצע 199 ש"ח. 03-658773, 057-74119 (#16634)

■ "השולחן הירוק" שולחנות הכדנד ביליארד החל מ-1,000 ש"ח. 03-294298 (#7977)

ספרים

■ האנציקלופדיה העברית־מהדורה מהודרת, בתנאים מיוחדים. טלפון: 03-331964, 03-339073 מ-8:00-17:00 (#17127)

■ אוסף ספרים, מעוניין לרכוש ספרים בודדים מלאי מלו"ע השנייה. 02-853934 (#14756)

עתיקות

■ מזנון סנוון הברוק ויקטוריה קריסטל קבור ימהמה 03-245068, 03-233924 (#6462)

■ שונב עתיק (הרמוניום) כיור ביד פי, 5,400 סוני. 02-532545 (#11228)

■ לרגל נסיעה, אוסף אפריקני עץ, שנה, נחושת. 04-715065 (#22547)

■ בהזדמנות רהוט עתיק, סלון, שידות, רדיו ועוד. 03-998324 (#12674)

פאות

■ פאות!! פאה חדשה ב"פיוק"ת מבחר הגוים חדישים לנשים ולגברים במחירים מפתיעים. "פיוק" אלנבי 46, תל־אביב. 03-655329 (#23616)

ציוד בנין

■ למכירה רגלים, פיגומים, ויברטורים, גרוטרים, מפאמות מים, חותך מרצפות, תפלות, בונות. טלפון: 052-38227 (#10684)

■ מעוניין לקנות עץ, רגלים, דיקטים ועוד. 03-909725 ובבית: 03-717464 "בוהלל". (#11133)

■ למכירה, מפאמות בטון, ג'יבסר גים מסוג "שלה", 02-710216, 02-713085 (#15892)

■ להשכרה/מכירה 1) מנוף קטנדיל ורוע 42 מטר, משקל בקצה 3 טון, גובה 48 מטר 2) גרטור 150 קי.ו.אי דיזל עם שלט רחוק. 052-86833 (#17185)

ציוד למסעדות

■ מגלידריה מקררים + פריזר + מקרר תבלים לקצפת + תנור טודבו. 03-947445 (#1790)

■ למכירה ציוד למזנון/מסעדה + מכונת פלפל, שוארמה, מטוגנה, מרג'ידר, פריזר + ארובה. 052-83392, 03-483817 (#6777)

■ למכירה, לחופה – קונדיטוריה 1. תנור מסתובב שבבי. 2. ולסיך 3 גלילים. 3. מכונה למילוי סופגניות. 4. מכונה לבצק. 5. מכונה לבישול קרם. 052-544858, בשעות העבודה בלבד!! (#9246)

■ יוסי קונה ציוד למסעדות ומקררים. 03-831494, ובערב: 03-814584 (#9485)

■ למכירה ציוד במצב מצוין "לאוראנס", אשדוד. 055-58796 למע"צ. (#15898)

■ לוי קונה ציוד למסעדות ומקררים מסחריים. 03-825908, 03-811136 (#17171)

■ מאיר קונה, מוכר ומחליף ציוד לקונדיטוריות, מסעדות ומטבחים מסחריים. 03-834539 (#17175)

■ למכירה ציוד למאב/מסעדה, מקרר, מקפיא, מזנן בירה, ספסלים חשולחנות, ציוד שביר ועוד. 03-953368 (#20416)

■ למכירה מדיח כלים + תנור + מכונת גלידה + מכונת מיץ. 03-227444 (#16774)

ציוד צלילה

■ לרגל נסיעה, ציוד צלילה מלא במחיר מיוחד. 052-554018 (#16009)

ציוד תעשייתי

■ מערכת לצינפי אוורייה מכבשים, מקדחים, קומפרסור, מלטשות. 03-910703 (#20795)

■ מחרטת C.N.C. "אוקומה" 10 L.B כחדש. 04-723827 בעבודה. (#10030)

■ למגרים בהזדמנות!! 1) אוברטיור (כרסום עליון) מצב חדש. 2) קרייניג-בריאר, כחדשה "סייגר" מכונות נגרות. 03-824636, 03-828921 (#11256)

■ מיוצר מכונות כיפוף, עירגול חיגה ידניות וחשמליות. 03-5513392 (#14616)

צילום

■ "מגלטת העיר" בבבר־גטיר (אודינה) רשת חנויות צילום, וידאו, סטודיו. להורבבים: 03-280532, למקצועיים: 03-296318 (#7914)

■ "פאר" כלבו לצילום ותיקון מצלמות, קניה, מכירה והחלפה. בן־יהודה 18 תל־אביב (בחצר). (#21036)

■ 2 מצלמות קודאק וסינה דגלקס + עדשות "סלה" + וייד + קלוזיאפ. לפנות לנחום, 03-866997 (#7251)

■ ניקון אף 2 וניקון אף אי. עדשה ניקון 86-43, במצב מעולה. 052-555581 (#10718)

■ בהזדמנות מצלמה קנון אל־1, 2 עדשות + תיק. 052-32816 (#11484)

■ בהזדמנות, דרושה בחורה + נסיון למעבדת צילום. לעבודה במצלת. 03-915302 (#12564)

■ אולימפוס OM-1N עדשות 28, 70-200, מלאש. 03-265307 (#12991)

■ קנון טי-70 כחדשה קומגד בק + עדשות ותוספות. 03-482004 (#16203)

■ בהזדמנות מיוזלה 9000, הדעה + עדשה + פלאש סורבליה. 052-553233 (#16744)

■ מכונת צילום מסמכים "אמאל" הגדלה והקטנה + אחריות. 052-558852 (#19114)

■ קורסים במיסים והמקרטים ברקר ועוד במכון לנתכי צילום בדמהלת יעקב בורנשטיין, הירדן 16 ת"א. 03-658596 (#20573)

■ ניקון אף 2000 + עדשה מקורית, קנון איי.אל. 1 + עדשות. 03-478736 (#20984)

■ מכונת צילום ריקו אפ-10 כוחשה + ציוד 2,100 שקל. 052-551356 (#7757)

ציפוי אמבטיות

■ "השחר" – חידוש אמבטיות וכיורים, באמייל, בכל הארץ, באחריות. 03-373668, 03-377116, 02-416621 (#10715)

■ "חיש" חידוש אמבטיות באמייל בביתך, עבודה יעילה. 798974 (#14636)

■ אמבטיות איטלקיות צבעוניות סוג א', בהזדמנות 95 ש"ח. 03-374989, 03-399539 בשיטות ולוחיתים. (#13669)

✔ "מאב" חידוש אמבטיות בביתך בכל הארץ ובאחריות. 052-78862, 04-333454, 02-638292 (#18671)

קוסמטיקה

■ לקוסמטיקה ולמוש חשמלית, רוקה + נסיון ליום מלא. 03-229485 (#16927)

קופות רושמות

■ משומשות + חדשות באחריות, שרות + גלילי נייר. 03-339344, 03-703985 (#3178)

■ שרות, משומשות + חדשות, החלפה + משקלים אלקטרוניים. 03-339344, 03-703985 (#22671)

קורסים

■ קורסים להנה"ש ממוחשבת, בנרכו להנוך טכנולוגי בחולון. 03-842859 (#16581)

■ למד אנגלית לעסקים ובתיבת מכתבים, ותקבל תשובות מאוה"ב!! 03-658920, אחרי 18:00 (#11401)

■ קורסים לעיבוד תמלילים במרכז לחינוך טכנולוגי בחולון. 03-842859 (#15969)

■ "מופר" בית־ספר לספרות נשים – למתחילי בקר וערב!! הרצל 50 ראשל"צ. 03-997968 (#16027)

■ יהודית פלנים קורס מעשי ודאורותי לקריאת כף היד. 052-455410, 17:00-19:00 קדבין גלויות 247, ק. שרת, רעננה. (#17128)

■ צורפות תכשיטים ועיצוב בשעות, מסלול מקצועי ומשלים. 03-813584 (#18482)

■ קורס לסטל שודד, הדרכת מודחים, בריאות ותרפיה. 03-724505 (#18754)

■ עיתונות ותיקשורת ב-12 מפגשים, בהנחיית עיתנקם ותיקון (ידיו), משה אלון (עורך עיתון). פרטים והרשמה: "יעד" 052-454064, 052-32550 (#22367)

■ קורסים להמפלות בקשישים, בכל הרמות. 03-736671, 03-357710, 052-86376 (#16841)

קייט ונופש

■ באילת ובתל־אביב לנופש!! 4 מרוהטים, מזגנים + מעלית, משקיפים לים. 03-445556 (#14787)

■ בבית־ינאי, דירות חדר לנופש, קרוב מאוד לים. 053-96997 (#16384)

■ בית קיט חדש חד קומתי + גינה, משקיף לכינרת, אפשרות למשכנתא. 03-245023, 04-239881, 04-725823 (#16869)

■ בבית זית ליד ירושלים, דירות קיט בנוף. 02-531861 בערב. (#3361)

■ בטלון פרטי חיפה, חדרים עם/בלי ארוחת בוקר. 04-254355 (#9373)

■ באילת, דירת 3 מרוהטות, לתגישות חגים, טלפון: 059-75913 (#11023)

■ באילת דירת מפש וקיט, 3 חדרים + ריהוט. 03-706398 (#11829)

■ לנופש ולעסקים, מלון ימקא, במרכז ירושלים. 02-227111 (#15619)

■ בלונדון!! בית הארחה "אביב", סביבה טובה, אווירה ישראלית. 00441-4550671, 00441-4559200, לנשמה. (#17398)

✔ טיסות לאילת, חבילות נופש כולל בית מלון. "שחף" 03-442297, 03-452735 (#16949)

■ מבצע לילה הגשיי חינם, במלון שדה בטבריה, חדרים מרוהטים וסמרנים, הנחות להעדים ועובדי מדינה. 057-73114, 067-20826 (#14653)

קליית קפה

■ קליית קפה ברמה אירופאית "קפה מעוף" ביאליק 5 רמת ג. 03-736952 (#15116)

■ מטחנות קפה חדשות, שלוש פטה שלושה בה טוס. 03-397656 בערב. (#10221)

רהיטים

■ מערכת ישיבה סלונית, מהיד כזל, ותצרת הולנד. 03-220817 (#12101)

■ שתי מיטות נוער + ארגז + מדרון, כלי מיטה. 03-798247 (#16101)

■ מיטה כפולה + שידות 400, מט סלון 450. 03-749763, 03-377491 (#19552)

■ בהזדמנות חדר שינה באריזה תוצרת גרמניה המערבית, יבוא אישי!!! חדשו!! 03-354893 (#20571)

■ מטבח כפרי חדשו!! + סטבח סטנדרטי!!! 03-911481 (#21369)

■ ארון 2 קומות, 5 דלתות, חדש + מזגן. 03-230392 (#23628)

■ ספה איטלקית, חדשה לגמרי – נפתח למטה זוגית. 03-265408 (#2261)

■ מיטה זוגית, מבתבה. סלון: שרלגעות בר וגזמן. 03-740783 (#4598)

■ סלון בלל ספה כפולה, ופריטי רהוט נוספים. 052-553280 (#6249)

■ סלון קומפלט כחדש, 600 ש"ח. טלפון: 03-9220119 (#7187)

■ 5 כורסאות גבמבו, במצב טוב, קשני ריפוד. 03-342549 (#7672)

■ למבינים ורציניים סלון קוטפלט, 2 ספות בעיצוב איטלקי אוכות גבוהה. 03-860228 (#7922)

■ פינת סלון קטנה (עתיקה) יפהפיה, 3,000 ש"ח. 03-479459 (#7988)

■ בהזדמנות ריהוט לסלון, פינת־אוכל וחדר שינה. 846539 (#8156)

■ למכירה סט חדר שינה מבמבוק, מדיר. בערב: 03-740581 (#8186)

■ מזנון צרפתי עם בר מיוחד ארגילי. 03-241414 (#10831)

■ מאיר קונה הכל, ירושות הכל תכולת הבית. 03-381345 (#11657)

■ מערכת ישיבה מבד קטיפה קלאסי, כמעט חדש. 03-881588 (#11855)

■ מציאה בהזדמנות!! מערכת סלונית מקטיפה, מיטת שינה. 03-748635 (#13581)

■ ארון איטלקי, 6 דלתות בהזדמנות, 700 דולר. 03-775436 (#14391)

■ שולחן אוכל 190×100 "הדר" + 6 כיסאות. 03-9227573 (#14679)

■ מלאי תגות שחוסלה בהזדמנות: ספות, שולחנות ושונות. 03-748818 (#15171)

■ "הוסיו־רהיטים" גם בתלוני!! הודלה מכירה גם באולם התצוגה הנצד למפעל החדש באיזור התעשיה אזור (נחנות "דלק" ירוקה) היכל 4, ומלד 8, ליד "סי.בי.אס" רקפה לגזרה, בשעות: 8:30-18:00. 03-801505 (#15185)

■ מיטה זוגית רים + מאולט. 03-336959 מ-15:00-17:00 (#15252)

■ סלון קטיפה מפואר 4, 2 רגו. אהה"ב 03-740068 (#15693)

■ בהזדמנות למכירה, ריהוט משרדי מהודר, מכונות כתיבה, צילום וחישוב. 03-224615 בשעות 3-6 (#16691)

■ סלון מעוד חדש, 3 חלקים, מידבא, אקסלוסיבי. 03-945517 (#16900)

■ מערכת סלון ומזנונים במבחר גדול ובתנאים נוחים. א. זוזובסקי, הרצל 39, תל־אביב. 03-821921 (#17113)

■ צביעת שליש – לק בתנור. 052-77728 (#17255)

■ ריהוט סלוני, 3+2+1, תוצרת חוץ, וחדש ומפואר מקטיפה. 03-491833 (#17462)

■ מקררים מיטה שגינות, עץ בהיר, 1.60×2.10 + קרזה + מדפים + מגירות + טואלט. 052-447695 (#18845)

■ סלון קטיפה במצב טוב + שולחן ושישה כיסאות. 03-298955 (#19261)

■ למכירה, מזנון מפואר + 2 פינות אוכל, במטבח ובסלון!! 03-426950 (#19453)

■ ארון עתיק, יפהפה, ושתי שידות יפות, למכירה. 03-5461085 (#19635)

■ במבצע מהיצרן!! סלונים חדשים 320 ש"ח, אילת 8 יפו ת"א. 03-731594, 03-820893 (#19688)

■ בהזדמנות, מיטה עגנית חדשה + מזרונים 250 ש"ח. 03-731594, 03-820893 (#20118)

✔ סלון חדש קומפקטי, 600 ש"ח, בתשלומים. במשרד 052-86089 (#20415)

■ חיסול אינטגרה!! בהספקה מיידית, 4 קומודים 270. 03-375224 (#21299)

■ מזנון בן 50 שנה, יפהפה עם בר, 2.20 מ'. 9320837 (#21417)

■ מיטה עגית + שידות + טואלט פינתי + מראות בחדשה. 052-86279 (#21719)

■ למכירה מזנון מיוחד מפורניר, 300 + 84, כחדש 03-423864 (#21831)

■ בהזדמנות סנוון אנגלי, יפהפה, מעל 50 שנה. שולחן להגדלה 6+ כסאות + מזנון וארון לחדר שינה. 03-742716 (#23006)

■ סט סלון מהודר בהזדמנות גדירה 340 ש"ח. 03-834528, 03-734007 (#23271)

■ חדר שינה איטלקי, 80 שנה, דור שלישי. 052-551353 (#22353)

■ "ביתך" מהיצרן לצרכן רהיטי במבוק, אילת 8 יפו־ת"א. 03-731594, 03-820893 (#22593)

■ חסול תכולה בית רהיטים עתיקים כלים ופריטים שונים. 052-84955 (#22818)

■ חדשו מיתחיו המבוניו!! בהחלפת הדלתות בלבד במטבח, ובחירתם, מחדש את פני דירתך, אנו מיצרים דלתות כפריות במבחר דדגמאות, ובשלל צבעים. מחירי היכרות. 03-905490, 03-911527 (#22971)

✔ ב-4 תשלומים!! סלונים במבק. ספגב אליאנס!! 1200 ש"ח!!! "גבעית המשפה כהן" קיבוץ גליות 48. 03-828978 (#23101)

■ מיטת נוער איטלקית, חדשה, באריזה, 250 ש"ח. 03-842947 (#23298)

■ מזנון מכיבי מעץ מלא, בטנגוו אידלפאי. 2.25×0.90. 03-459652 (#6729)

ריפוד ועיצוב

■ חדשו!! פינוק מיטות בביתך, בסלון, 24 שעות!! 03-288620 (דרושות מכלכיסטות). (#11215)

■ שרות אדיב לבית הלקוח ע"י צביעת ושאה. 03-738055 (#12468)

■ בסג' בעגו, מיפוזיות + מכבג הפתוע, אבירבל 35. 03-824006 (#13632)

■ עיסוי מיוחד בידי זהב, מקבל לטיפול בשעה. 03-9232162 (#14731)

■ משהו משהו יפות באמת, סטר דנטיות ברמה גבוההו!! 03-241833 (#22078)

■ צעירות מאוד, שרות מסל לבית הלקוח למלון. 03-738055 (#23518)

■ מסאז' ע"י מסאוביסטית, באוירה איטומית. "סיגל" אלנבי 106. 03-621461 (#6457)

■ מסאז' ע"י צעירות באוירה אינטימית "אירופה" אלנבי 42. 03-611196 (#6475)

■ להתחה חדר בדירת הגן בצפון ת"א חינם. 03-219772 (#7008)

■ לנשים!! עיסוי מקצועי מגבר באה ואסתטי. 03-237506 (#7603)

■ חדשו!! מסג' מקיף ומשחרר ע"י מסג'יסטיות נאות. הובדמן 22, 03-203683 (#8148)

■ גבר באה יפנק אותך ביתך־מלון. 03-237508 (#9405)

■ פרטי לאישה מסג' מגבר באה ואינטליגנטי ובדיסקרטיות. 03-348989 (#11248)

■ רוצה השלמה בחיים!! לצמאים ורציניים!! שרות עיסוי מעלה מבאות ואינטלגנטיות, התקשרו תזכרו. 03-860969 (#11727)

■ לאנידיים!!! מסג' מקצועיו!! דרושות מסג'יסטיות. אפשרי מודלזרות. 052-70073 (#12894)

■ ריסה המסדיסה!!! מסג' בצעירות יפהפיות לבית הלקוח. 03-454713 (#13002)

■ ברמה גבוהה באמת!! לבית הלקוח מצעירות והסובבות!! 03-225918 (#14286)

■ רעיוף עסוי בביתך/במשרדך לאשבונים, מתימניה חינגית. 03-814221 (#15142)

■ רוצה להתפנק צלצל אלינו!! מסג' ברמה גבוהה. 03-241898 (#15152)

■ דרושות מסג'יסטיות נאות בשכר גבוה, תנאים טובים. 03-283635 (#15603)

■ חדשו!! לנשים בלבד מסג' מקצועי + מגנה ובנק ע"י מסג'יסט נאה ונחמד, בביתך/בסלון ("שישי שבת) 03-324024 (#15529)

■ מסג' מקצועיו!! מצעירות יפות, גם לבית הלקוח. 03-222286 (#15574)

■ "קלאסה" שרות מסל בביתהלקוח, ברמה אמות, ע"י יפהפיות, יוצא במבצע חדש. 03-229779 (#15703)

■ דרושות מסג'יסטיות מתלמדות ומקצועיות, משכורת גבוהה + בומסים. 03-612930 (#15830)

■ דרושות מסג'יסטיות מתלמדות ומקצועיות, משכורת גבוהה + בונוסים. 03-319969 (#15860)

■ חדש, אקסקלוסיבי ברמה גבוהה, קמל 20 הדרך. 03-319969 (#15867)

■ מסג' 5 כוכבים!!! מאוד וסומות, בית־מלון. 03-237508, דרדשות מסג'יסטיות. (#18920)

■ לנשים בלבד!! עיסוי ופינוק מגבר צעיר + דיסקרטיות. 052-87972 (#20071)

■ מבצע לגול מעוזה, מסג' מנה בזוגי מחיר, דיזינגוף 93 (בכנישה). 03-227910 (#21160)

■ בלעדי בעירו!! מסאז' נסוח תאילנד בביתך – מלון. 03-245068 (#22248)

■ מסאז' מגע מכף רגל עד ראש מסוגוזות, תקבל ב־ 03-773154 (#22264)

■ דרושות מסג'יסטיות הנבובות מאזורים תל־אביב, אשדוד וגדנה. משכורות גבוהות למתאימות. להתקשר ביום ב'. 055-53697 (#22906)

■ מסג' שונדי ע"י מעסה מוסמך משחרר מתחים ועייפות (לנשים בלבד) בביתכן/במשרד. 03-724505 (#18753)

שטיחים

■ שטיח סיני, 11×18 רגל יפהפה!! 03-245068, 03-233924 (#6642)

■ "חן": ניקוי שטיחים, ריפודים, סלונים ותיקון לקיר. 03-948766 (#14502)

■ שטיח ברמל 4×3, צבע תכלת, כחדשה!! 600 ש"ח. 03-425155 (#13574)

■ למכירה שטיח קאשן מיוחד עם תמונת האמן 2½ × 3½. שטיח פרסי 1.20 × 2½. טלפון: 052-72805, בשעות הערב. (#13758)

■ שטיח ברמל קינג 330/220, ביז' חום, במצב מצוין. 733666 (#22747)

■ שטיח קינג במצב טוב, 2.50×3.50 מ' בגוון חום. 03-984556 (#21456)

שמחות

■ חתונה/בר מצוה, באולם שמחות מפואר הוזה משמעותית כתוצאה מביטול. אפשרות לקטרינג. 03-337274 (#20610)

שמלות כלה

■ שמלת כלה יפהפיה מלונדון למכירה/השכרה. בערב: 03-452812 (#12528)

■ שמלה מיוחדת יפהפיה, 38, בעיצוב אזברון. 03-745470, 03-290996 (#19194)

■ חיסול שמלות כלה כולל אביזרים. 03-906469 בערב: 03-910935 (#20091)

שיעורים

■ הנהלת חשבונות, שעורים פרטיים, מורה מנוסה, 123. 03-5461712 (#18524)

■ מתמטיקה וטריגונומטריה, לתלמידי תיכון + בגרות, ע"י סטודנט/ית. 03-896236 (#22194)

✔ שעורים באנגלית לילדים, נוער ומבוגרים: תל־אביב, חולון, הרצליה, אזור השרון וכל הארץ. קבוצות קטנות – שעורים פרטיים, הכנה לבגרות – שעורי עזר לתלמידי י"א וי"ב. 03-624934 לטלפן בבוקר, 052-94159 כל היום. (#7542)

■ סטודנט להנדסה מלמד מתמטיקה, פיסיקה ואנגלית. 03-586046 מ-18:30 עד 23:00 (#23575)

■ בצפון־ת"א, מורה מנוסה למתמטיקה, 4-5 יחידות. 03-447927 (#5192)

■ שיחות באנגלית, קבוצות קטנות, במחיר סביר. 03-658920, אחרי 18:00. (#11371)

■ שיעורי גיטרה במסגרת למתחילים ומתקדמים, אצל המורה ש.ליסבך. 03-624830 (#14158)

■ שיעורי ציור ברמה מקצועית למתחילים ומתקדמים. 03-651987 (#20791)

■ תוג מטוטם לצרפתית ועברית, למבוגרים ונוער. 03-478669 בערב. (#21136)

שפצים

■ "הצבעים" – צבעים המפיידים דירות, חדרי מדרגות ומשרדים. 03-789231 (#23614)

■ שיפוצים מכל הלב. כל סוגי העובדות. 053-93298, 053-96336 (#9730)

■ "שרות מהיר" מבצע עבודות חשמל מסגרות, מבוכאות לתעשיה, תיקון שלטים מוארים. 03-785367 (#10851)

■ איציק מבצע עבודות ריצוף, ריצוף קרמיקה ושיש. 03-806764 (#17117)

■ בצוע עבודות סיוד, צבע טמבור־רטקס באיכות גבוהה ועמידה בלוח זמנים. 03-908104 (#21434)

✔ ריוס שיפוצים מציע: מבצע דפות גג ב-70 ל"ר + פינוינס 2.80. מומחים לצבע וריצוף, חשמל ואינסטלציה. 03-235501 (#22640)

■ עבודות צבע בממבטוסקס שיפוצים כלליים במחירים נוחים וזולים!!! 03-9246437 (#18598)

שרותי הודעות בטלפון

■ שרות לקבלת מודעות בטלפון ללוח מעריב. בברטיסי אשראי: ויזה, ויזה + 30, ישראכרט ודיינרס. 03-227117, 03-227118, פתוח רצוף ("פרטנר־אריאל"). (#15236)

■ "טלפרוויס" – שרות טלפונים ומזכירות, קבלת מודעות לכל העיתונים. 03-332202/6 (#7066)

שרותי משרד

■ שרותי הנהלת חשבונות, במחירים נוחים. 03-9369490 בערב. (#6602)

■ מקבלים הנה"ש, דוחות ומיסים, חוקי עצמאים וחברות. 03-411266 (#11558)

■ לאנשי עסקים במקצועות חופשיים!! חסכון בזמן, כ"א, וכסף. חברתנו מעניקה לך שרותי משרד מלאים. לפרטים: 03-657582 (#22551)

■ בוגר השבונאות מוסמך בנהול עסקים, מקבל הנהלת חשבונות, טיפול ייעוץ במיסים והכנת מאזנים. 03-312180 (#23396)

■ מקבלת בבית הדפסות, עיבוד תמלילים, עברית אנגלית, הירגומים משפטיים. 03-259796, 03-217432 (#3977)

■ מנהל חשבונות עצמאי – היפול ביגורים, משכורות, טיפול שוטף. 052-33383, 052-442671 (#21246)

■ כתבנית מעולה, מעוניינת להדפיס בביתה. 03-846084 ובבוקר 03-673045 (#9143)

■ כתבנית מעולה עברית, אנגלית, ומנית I.B.M מקבלת הדפסות בביתה, מחיר זול. 03-286069 (#19401)

■ תרגומים לאנגלית, שרות מהיר וסביר, מעבריה, צרפתית, גרמנית/אידיש. "מאליס" 03-725396 (#20294)

■ למוסדות ומפעלים, סנדויצים ועוגות טריים, באספקה שוטפת, 24 שעות!! 03-9225268 (#21022)

■ פיקוח ובקרה במשרד הביצרה טלויזיה במעגל סגור 50% הנחה לחברות תעשייתיות, ראה יום ג' "עסקים לעסקים", או טלפון: 03-337187 (#20574)

■ תוכנת שכר שלא עולה כסף משלמת את עצמה מעל 10 עובדים פשוטה ונוחה להפעלה במשרדך, ראה יום ג' "עסקים לעסקים" או טלפון 03-337187 (#20686)

✔ כל שרותי הדפוס!! ביצוע כל סוגי הדפסות, כרטיסי ביקור, הזמנות, וכל הדרוש לבעלי עסקים, להזמנות נציגנו, 03-371622 (#21861)

■ הדפסות מכל הסוגים באיכות גבוהה, באמצעות מדפסת לייזר. 03-918111 (#18417)

✔ נייר רציף מודפס בכמויות קטנות ניירות מכתבים, מעטפות ושאר הדפסים למחשב: עם השם הצבעים הלוגו שלך!! גם הרחה הוא שלך: באיכות, במחירות ובמחיר. "דפוס נייר רציף" 04-385504, 03-247118 (#10678)

✔ אנו מתרגמים הכל: מאנגלית לעברית ולהיפך, איכות מעולה. 03-220814 (#11585)

■ גרמנית/צרפתית/אנגלית/עברית, קורספונדנציה + תירגומים, כללי + מסחרי. 03-244556 (#12133)

■ מגע טפוס־הבטסה להוציא אותך מהכליספו מיומן מתרנות מתמחמים לרשותך. 03-239553 (#21250)

■ מסכרת תמלילים במחשב י.ב.מ. פי.סי. מקבלת עבודות הדפסה: ספרים, מכתבים, תזאוויות, אפשרות לסדר־מחשב והדפסה לייזר. 03-452933 (#16604)

לך על בטוח לוח מעריב

תכשיטים וכלי כסף

■ תכשיטי כסף וגלוסים, מוצרי פלסטיק, יהלומים.

■ פרטים, 1000 דולר.

■ קולקציה כסף. ירושלים, 02-221311.

תנורי בישול ואפיה

■ תנור אפיה ובישול בהזדמנות.

שירותי הדברה

תריסים

■ תריסי פלסטיק ותריסים מגוללים.

שידוכים

■ משרד לשידוכים, מבצע הנחה 50% לגברים. לפרטים: 03-448827 (#17147)

■ זהירות באיזה!! בשיטה אוניברסאלית והאנר עתידכם הזוגי בכל תחומי החיים. 03-295101 (#20951)

■ הרגשת שזה מגיע רק לך? פנה/י לסטודיו לשידוכים. ירושלים 03-384825, 03-381680 (#22109)

■ טאה 29/175 בנאה עדינה לקשר מעוניין לציין טלפון. ת.ד. 7695 רמת גן. (#22180)

■ לירושלמים רציניים/ות. (#22267)

■ אין צורך לשפשף בראש לשרפון כאשר מופיעים את "עלוני קשר". 03-733994, 04-446023 (#3865)

בן-זוג

■ הוא זקוק, מזכירה... טלפון ת.ד. 1431 בני ברק. (#3086)

■ אקדמאי 46/184, אירופאי. ת.ד. 2264 קרית אונו. (#3637)

■ פרטי 30/180, לטווח רציני. ת.ד. 6243 ת"א. (#6818)

■ לרציניות בעלות השכלה, אקדמאי, יפה תואר 30/180. 03-296024 (#10659)

■ טאה 52/180 מסודר באירופאית רצינית. (#11095)

■ לגמלאות, דתיות, בריאות, בכושר. 03-720032 (#12780)

■ צבר 35/169 דתי. (#14171)

■ אקדמאי 54, פנוי. ת.ד. 36693 ת"א. (#14980)

■ 50/170 גרוש, עצמאי, טאה. ת.ד. 36150 תל-אביב. (#16674)

דירה - מכירה / חדרים

■ דואה חשבון 28/175 בתחנה. ת.ד. 45924 חיפה (לציין טלפון). (#7549)

■ רווק 33/168, מסודר, ברחובות. ת.ד. 20050 ת"א ל/522. (#7804)

■ לאנשים רציניים את/ה... 03-990507, 03-991949 (#19611)

■ רווק בחוג נוסע, 40/170, טאה לנישואין. ת.ד. 5525 ירושלים. (#20240)

■ פנוי מעוניין ברצינות עד 38. ת.ד. 3394 ירושלים. (#20260)

■ רווק פרוסים, 37/168, משכיל, נאה. ת.ד. 2517 חדרה. (#20318)

לוח ירושלים

דירות

קבלנים מציעים

החלפת דירות

4 חדרים ויותר

וילות ובתים

הכרויות

חוגים

פנטהאוזים דירות גג

■ ברמות 02, קוטג' מסודר + גינה. 02-867876, 02-230487. 102000 (#15708)

■ ברמות 4½, מטבח אמריקאי, מסודרת, פינוי גמיש. 361546 (#16116)

■ בית כרם ב' 5 + גינה בהזדמנות. (#17501)

■ למכירה קומה חצי + רשיון בניה, ל-350 מ"ר, באזור יוקרתי + נוף מטורף, קרוב למרכז. 130,000 דולר. 02-714593 (#21506)

■ בקרית-משה, 4½ + כל השכלולים. 02-667244 (#13380)

■ לאוהבים!! 3 קומות של בילוי ליחוד. 03-723913 (#9162)

■ אירופאית 46/1.65, מסודרת, משכילה, מתעניינת בנושאים רוחניים, לקשר רציני תמשך. ת.ד. 5109 הרצליה (#21523)

■ 30/167, נאה, תרבותית, מסודרת, ברציני בלבד. ת.ד. 34925 ת"א. (#13849)

■ אלמנה אקדמאית, 164/57, בריאה ורזה עד 62. ת.ד. 4496 (#20483)

■ פרטית צבר אירופאי, גרוש, 53/185, איכותי, בעל עסקים. (#19608)

סמכי מנוע

לך על בטוח לוח מעריב

■ בבית הכרם 4 + מרפסות, ממאורת, מיידית. „דור־נוף" 243021, 228633 (#23213)
■ בקרית־משה 4 + פ"א, ק"א, מפוארת. „דור נוף" 243021 (#23235)
■ בלב טלביה, 8 נפלאים, מרדגים. בלעדית ל־ט.א.ק. 631764 (#23260)

3–3½ חדרים

■ נווה יעקב, רסקו, 3 + פ"א, דוד"ש, סורגים, מסודרת. (#4585) 02־851616
■ 3½, ק"ב, שטרסבורסקי 12 ים, 76,000 דולר. 02־661454 (#7469) 08־261555
■ בגבעת שרת, בבית שמש, 3, מסודרת ומרוהטת, בבזור הדרומת. (#10425) 912861
■ בהזדמנות!! בשד' הרצל, 3½ דרומית, ק"ב + ארונות. „יאה" (#10930) 02־248012 מלד"ן.
■ ברמות א', 3 + פ"א, ק"ב, שמורה. 862748 בחול. (#11602)
■ בנווה־יעקב, 3, ק"ב, משופצת, באיזור טוב. 02־852349 (#11929)
■ בקרית־יובל, 3, משופצת, הסקה וארונות קיר, מנית. 08־464676 (#13882)
■ ברמות ב' 3, יפהפיה, דרומית, מפוארת, נוף, דוד"ש. 02־864807 (#15720)
■ בגילה, 3½, 80, יפהפיה המסודרת + דוד"ש, 02־639442 46,000 (#16702)
■ מציאה!! רמות א' בצמריים, 3 + פ"א, ק"ד, מוארת. 02־526366 (#17672) 02־523112
■ דחוף! דחוף דחוף בגילה 3, כרמים, ק"ב. 02־714062 (#18564)
■ בבזיול ליד קונדיטוליום, מסודרת + מטבח חדש. 02־421739 (#18709)
■ בהזדמנות, 3, בבר־יוחאי + דוד"ש, מחיר מציאה. 03־674331 (#18996) שמואל.
■ בגילה, מיקום מצוין, 3 + דודש, ק"ב. 02־762186 בחול. (#19610)
■ בנווה־יעקב 3 + הסקה + דוד"ש + ארונות, קרוב למרכז. (#21588) 02־853808
■ בבקעה, בית ערבי, 3 + מרפסת + הסקה + דוד"ש, מחיר דרום. (#21609) 02־717777 לא בשבת.
■ בקרית־יובל, 3 חדרים, ק"ה, גמורה. 03־731202, 02־431543 (#23522) 03־735594
■ מאחורי בית־אלישבע, מיידית, 3½, ארונות, אפשרות יציאה לגנה. 02־247376, בשעות משרד. (#1114)
■ בהזדמנות במרכז מנן, 3 חדרים, ק"ב, משופצת. 02־663230 (#2529)
■ 3 ברמות בבנין 29 (חדש) ק"ה, נוף. בערב 02־412433, 02־866492 (#3094)
■ בגילה־הכרם, שקטה, ק"א, מרוחת, 85,000, בלעדי. „לנכסייהודרית" 02־662218 (#3111)
■ בבית־וגן, 3, ק"ב + מעלית + מרפסות + נוף + שרותים כפולים. (#3186) 532131־3815
■ ניקנור, 3, מטבח מסודר, כיורנים, ק"ד ואחרונות. 02־667467 (#3889)
■ בתלפיות, 3 חדרים ב־4, מסודרת, ק"ב. 02־663955 (#4457)
■ בנאות יהנה 3 + דוד"ש + מרפסת סגורה, ק"ב. 02־639449 (#6298)
■ בפייר קניג 3, מטופחת + פ"א + דוד"ש, ק"ב. 02־711373 (#6328)
■ בגבעה־הצרפתית, 3 + פ"א, מוארת, ק"א 57,000. 02־814408 (#6410)
■ בקרית־שמואל!! 3 גדולים, שקטה ומוארת, מסודרת + ארונות, סלון מחופר + מרפסת + נוף, ברהיב דרומי, תיווך זוהר (מלד"ן) (#6706) 02־243386, 02־244716
■ באורנון־הנציב, 3, כניסה פרטית, יציאה לגינה. „ט.א.ק." 02־631764 (#7709) מלד"ן.
■ ברמות ב', 3, ק"ב, מיידית, כיורנים. 02־867384, 03־723310 בחול. (#8071)

✓ בשטעוני 3 חדרים גדולים + הסקה מרכזית. 057־39073 (#8708)

■ ברמת־שרת, 3½ + מטבח אמריקאי, נוף, משופצת. 02־412667 (#9283) 02־221151
■ בקרית משה, 3½, ק"ד + דוד"ש, 3 מרפסות (אחת לסוכה). (#10384) 02־522563 בחול.
■ בימה נוף 3 + דירת חדר נפרדת, מקום שקט. 02־523674 (#10435)
■ ברמת־שרת, 3½ חדרים, 90 מ"ר, ק"ב, הסקה, מרפסת, ארונות, נוף. (#11469) 02־663886
■ בגוזיאל, מטוהארת, 3, ק"ב, נוף, דרומית, 57,000. 02־421343 (#11655)
■ בתלפיות, מיידי, ק"ב, טלפון, דוד"ש, שיפוצים. 02־431891 (#11700) 02־423462
■ בגבעה־הצרפתית, 3, אצ"ל 12, ק"ה, 66,500 03־5520076 (#12641)
■ בעשמוני, 3 + מרפסת סגורה, מסודרת, הסקה. 02־690562 (#12913)
■ בקטמון הישנה, 3, מטופחת, קומה גבוהה, בבזור נטק. 02־668101 (#13437)
■ בקרית־מנחם, 3 + מחסן בהזדמנות, ק"ד. 02־413921, 02־228575 מיידיים קולומביה 6/32 לראות בערב. (#15346)
■ בפייר קניג, בקומה מסודרת, ק"ה, הסקה, מעליה, נוף. (#15352) 02־712280
■ רמות א', 3, ק"ב, ארונות קיר ומטבח. 862242 (#15493)
■ לדתיים, 3 בנווה־יעקב, מסודרת, סוכה, סורגים, כיוונים. (#15666) 02־854987
■ במרכז, 3, ק"ב + מרפסת סגורה גדולה, נוף. 411729 (#16126)
■ בגבעת־אורנים בקרית־ארבע, דירות 3 חדרים + פינת אוכל + תוספת. 02־961357, 02־351268 (#16198)
■ בקרית מנחם, 3 + מרפסת, ק"א דוד"ש, כיוונים, ללא תיווך. (#16344) 02־419811

■ בהזדמנות 3, ק"ב, במבשרת ירושלים, ליד קריית־יהונתן. 29,000 052־39440, 02־828514 (#17081)
■ תלפיות אבוחה 3½ דוד"ש ארונות 02־931178 49,500 בחול. (#17583)
■ קרית שמואל, 3, ק"ב, שקט, דרומי. „קפיטל" 532131 (#17646)
■ תלביה, 4, ק"א, גנה, הסקה וכניסה פרטית, שקט. „קפיטל" (#17674) 532131
■ 3½ בבעל השאילתות, 3 + מרפסות סגורות, שירותים כפולים, הסקה. 02־524735 (#18634)
■ באורנון־הנציב, 3 + פ"א, ק"ב + דוד"ש, דרומית + נוף. 02־716678 (#19295)
■ בקרית־משה, 3½, דרומית, ק"ב, משופצת, מיידית. 02־531719 (#19413) בחול.
■ בקרית־משה 3 + פ"א + מרפסת, ק"ד + הסקה + ארונות. (#19485) 02־521762
■ בגבורייה 3½ + מחסן, מטבח גדול ק"א, כיוונים. 02־630557 (#19683)
■ לבוחרי הגלמה!! במיקום מצוין 3½ (4) + אפשרויות רק 75,000 „סרוך" 02־222317 (מלד"ן). (#19706)
■ מאוד רכשו ללא דמי תיווך ב„מסוף" 02־233266, 02־233913 (#19755)
■ בתלפיות מזרח, 3, נוף, 45,000. 02־717930, לא בשבת. (#19791)
■ בבעלה אורנים 3 + פ"א, מיידי ק"ב. 02־352377, 02־351034 (#19806)
■ בגן מרטין 3 חדרים, ק"ב פינוי מיידי, מסודרת. 430757 (#19809)
■ בגוזיאל, 3 חדרים מרוהטים + מרפסות + דוד"ש, נוף. (#20045) 02־424214
■ בקרית־משה, 3½ גדולים, כ"א, ק"ב + דוד"ש + טלפון + ארונות קיר + 3 מרפסות. 067־65769 לא (#20087) בשבת.
■ בפלמ"ח, 3 + פ"א, נוף מרהיב, ק"א. 02־223525 במשרד. (#20139)
■ בסן־מרטין, 3, יפה ומשופצת, דוד"ש ושמש, 30,000. (#20145) 02־430119
■ 3, באורנון הנציב, אפשרות לגנה, מטבח קונפלט, דוד"ש. (#20191) 02־715247
■ בשיכון חיסכון, בית־וגן, 3½, 02־420206, ארונות, דוד"ש. (#20393) 02־585096
■ בטלה דפנה בהזדמנות, 3½, טלפון, מרפסות, סוכה. 02־533266, 03־358715 (#20467)
■ בגוזיאל יפהפיה, 3 מרוהטים + 3 מרפסות סגורות, מטבח אמריקאי. (#20839) 02־523738
■ בבן־זכאי, 3 חדרים, ק"ב + הסקה בזוית. 02־722934 בערב. (#21009)
■ 32,750 בהזדמנות לדתיים, בגוהר יעקב, משופצת + מרפסת, ארונות. 02־931725 בערב. (#21035)
■ בקרית משה, 3, ב־4, בבניה שקטה המרכזית, ק"ב, 80,000 בחול. 531005 (#21239)
■ בעיר־גנים, 3, בבניין, ק"ב, דוד"ש, משופצת, מיידית. (#21263) 02־423463
■ 3½ במרכז יפה ומרוהטת קומה 2½, 75,000 02־381684 בחול. (#21488)
■ בשטרוזבורסקי, 3 יפהפיה, מטופחת + נוף 61,000. „שביט" (#21621) 02־232333/4
■ בקרבת היכל שלמה, 3, מיקום וקומה נוחים ט.א.ק. 02־631764 (#21878)
■ בבקעה, בית ערבי, 3½ + גינה. 714574, לא בשבת. (#21891)
■ בקטמון הישנה 3, ק"ב הסקה דירונית. 02־631124, 02־660707 (#22092)
■ ברמות א', 3 גדולים + פ"א מטוכללת ביותר. 02־863144 (#22305) בחול.
■ הזדמנות!!! בגילה־הכרם, 3, ק"ב, „בנייני ישקר". 65,000 (#22311) 02־227414/6
■ בגבעה הצרפתית, 3, מטופחת + תוספות, ללא תיווך. 02־817730 (#22798) לא בשבת.
■ 3, באורנון הנציב בקשאוני, מסודרת, יפהפיה, כניסה נפרדת. (#22959) 02־721729
■ בשדרות־אשכול, 3½, ק"ב, משופצת, כיוונים טובים. (#23145) 02־821724 בחול.
■ ברמות ג', קד', 3 + דוד"ש + הסקה, פרטית, מיידית. 04־673691 (#23151)
■ ברמת־שרת 3 + פ"א ק"ה, מעליות, נוף, מקסימה. 413628 (#23158)
■ בגילה ב', 3 חדרים, ק"א, דודשה, פינתית. 766001 (#23183)
■ בקטמונים 3 משופצת + ארונות, 02־248012 „יאה" 27,500 (#23185) (מלד"ן).
■ בקרית משה 3 + פ"א, ק"א, מפוארת, „דור־נוף" 228633 (#23222)
■ בקטמון הישנה, 3, ק"א מרפסת גדולה, שקט, 73,000. „אדם והבית" 247853, 247833 (#23238)
■ קרוב לתיאטרון, 3, ק"א, סלון גדול, מרפסת, שקט. „אדם ובית" 02־247833, 02־247853 (#23248)
■ בקרית־יובל (קלינוק), 3 + חניה במרכז ט.א.ק. 631764 (#23253)
■ בנווה־יעקב, 3 + פ"א + ארונות מטבח, מיידי. 02־854854 (#23326) 02־852276
■ בר יוחאי 3 + פ"א, יפהפיה, ק"ב + ארונות + שיפוצים. 413927 (#23395)

✓ מרכזת מודעות מכירה „בוק" מאחלת לך הצלחה. אך אנא שים לב: גם אחרי שתמכור יפנו אליך אנשים לצלצל אליך. אל נא תסיר את השפופרת ממקומה. הדרך היחידה למנוע את הקו מבלי להפריע לאחרים היא להוציא את התקע מהשקע. (#17026)

■ לשכירה ברחוב הל"ה בית מאבן, 3 חדרים גדולים, סביבה שקטה, אפשרות להוסיף בנוי. 02־633182 (#11116)

■ בשטעוני, מכירה/השכרה 3½ (אבן) ק"ב, מסודרת, מיידית. (#7674) 02־666787, 02־222639
■ מציאה!! 29,000, שטרן 3 + פ"א, מוארת, ק"ב. 02־531986 (#15418)
■ בהזדמנות בזמרת, 3, מסודרת, 49,000 „מלדיס". 02־412321 (#10215) 02־533208

2–2½ חדרים

■ בנוה שאנן, 2, מיוחדת, גינה פרטית. בלעדית לט.א.ק. (#3033) 02־631764
■ ברובע היהודי, 2½ + חצר, טכנן ישן, מיידית. 02־720308 (#10229)
■ בהטורים, 3, אחד קטן, ק"ק, 53,000, להתקשר. 532903 (#16217)
■ בקרית משה, 2½, (ב־3) + פ"א ק"ב, מרפסות. 527831, בערב. (#16349)
■ דירה מקסימה בטיסון + דוד"ש ונווה. „תיווך שתוריק" 02־639811 (#23594)
■ בקרית־שמואל, 2 חדרים, 38 מ"ר, 39,500 דולר. 02־422379 (#5852)
■ בהזדמנות בתלפיות, 2 חדרים, רצפות לוי + מרפסת וטלפון. (#6033) 02־868293
■ ברוממה בבניין יעקב 2, ק"ק. 02־232251 בעבודה, בבין (#6274) 02־712223
■ ברחביה, בנוה־שאנן, בקטמון הישנה, 2 יפים + גינה. „ט.א.ק." (#7738) 02־631764 (מלד"ן).
■ בשטעוני, 2½ + מרפסת סגורה, שמש, ירוק ושקט. 668664 (#10452)
■ בגילה, 2, אפשרי ויהוש אמריקאי. 02־769640, 8:00־7:00, מ־21:00־22:00 (#12806)
■ ברמות א', 2, 39 מ"ר, הסקה מרכזית. 02־862613 (#12999)
■ ברמות א', בסביבה שקטה, 2, ק"א, כיוונים, יפהפיה. (#16354) 02־864807
■ בקרית משה, 2½ + מרפסות גדולות, ק"ב, כיוונים טובים. (#16356) 531018
■ בבית וגן, לדתיים, 2½, (ב־3), 2 מרפסות גדולות. 051־37834 (#16367)
■ ברמת־א', 2 גדולים, 56 מ"ר, ק"ב. 02־862384 (#19081)
■ בבקעה, בראובן 5 דוד"ש (17:00־11:00) 2 חדשה, הגברה. 052־83026 (#20153)
■ בקרית שמואל 2 + צבית גינה, בבר בולין 2 + מרפסת. „ט.א.ק." (#21899) 02־631764
■ ברמת־גן 2½, ע"ע, דרומית. 03־244833 שעות עבודה: (#23275) 03־223430

1–1½ חדרים

■ חדר חצי מיוחדים באורנון הנציב, עם ארונות. 02־722492 (#15612)

דירות בשכר חודשי

■ הזדמנות, וילה 5 חדרים, גינה, מרוהטת/ריקה. „אבי כהן". (#2467) 02־228922
■ ברחביה 5 + מרפסת עקית, מפוארת, שרותים כפולים, ארונות, טלפון, לתקופה ארוכה. 666055 (#8134) בערב.
■ באבו־טור, 4½, נוף פלא, בפלמ"ח 3, בהסיטים, 1, בנווה גרנות 3, מרוהטות. „ט.א.ק." (#10223) 02־631764
■ בבית הכרם, 3, מסודרת, ריהוט חלקי, טלפון, דוד"ש. 02־533694 (#15401)
■ מחיה תלמוית 4 + גג + הסקה + טלפון, מוארת. 02־720172 (#15434) 02־714624
■ בקרית משה, 4 + טלפון, ריהוט חלקי. 02־226852, שווקין. (#16105)
■ בגבעת־שאול החדשה, קוטל פינות, + 6 + מרתף גינה. 02־343295 (#21220)
■ בל"ה 4 + מחסן + חניה, לתקופה ארוכה. 221580, 233522 (#21922)
■ ברמות ג' קוטל 4 ריקה + נוף + הסקה + טלפון. 08־483674 (#23542)
■ בגבעת־שאול 200 מ"ר + 70 מ"ר מרפסות, במרכז העיר, נוף לעיר העתיקה החדשה. 02־221580 (#3223) 02־233522
■ בבעלה־אורנים, באבני החושן, 2, ריקה. 02־528361 ובחול: (#4022) 02־827460
■ ברחביה, 5, מפוארת, לתקופה ארוכה. „אבי כהן" 02־228922 (#4822) 02־233125
■ בנחורגים בגילה 4½, כניסה נפרדת + ארונות, נוף. 02־716192 (#6335)
■ 5 חדרים מפוארים בשילוב 10, ב„בית הכרם". 03־729240, בבית. (#6441)
■ להשכרה בהמרשרת, 3 יפים + טלפון וארונות. 02־417771 (#7453)
■ ברמות 2½ + טלפון + דוד"ש, 3 כיוונים + הסקה. 02־862365 (#10319)
■ בגילה 4 + ארונות + טלפון + שירותים, ק"ב. 057־941649 (#11372) (בחול)
■ בנווה־העשר, 4, חדשה, ק"ב + מעליות, מפוארת, 450 דולר. (#12787) 02־233803
■ בשטראוס 3, מרוהטת + טלפון. 02־223831, 20:00־18:00 (#13023)
■ ברמת־שרת, 4, חדשה, טלפון, מיידי. 02־631930 בערב. (#15035)
■ בקרית־משה באיזור הלוי, 4 חדרים + טלפון, ע"ע. 03־747598 (#15873)
■ בלמונ, 4 + טלפון, ריקה, ק"ב, מיידי. 02־976014 בחול. (#17137)
■ בקרית יובל 2½ ק"ב + טלפון + דוד"ש מיידי. 02־976146 בחול. (#19747)
■ בשכונה המרכזית לסטודנט/ית מ־את. 02־669461 בשעות בחול. (#19794) 03־414994 בערב.
■ תלפיות הישנה, 4½, ק"ב, לתקופה ארוכה. 02־712417 בחול. (#20086)
■ 5 בשדואל + גינה + מרפסת בודלה, לסבירה/השכרה. 02־866286 (#20172) 02־866010

■ 4 בשטעוני, מיידית + טלפון + הסקה, לתקופה ארוכה. (#21077) 02־633066
■ ברחביה 4, גג, הסקה פרטית, ק"ב, 400. „סוכיה ביה", 226231 (#21955) מלד"ן.
■ מול מגדל העיר דירת יוקרה לקפוס קונפלט בקומה 7 + סנלית + חניה צמודה מקורה + נוף מרהיב. „הולילנד בסיטי" טלפון לקבלת הודעות: 02־532131 24 שעות. 3687 (#22037)
■ בטעלה אורנים 3½ יפהפיה + טלפון, מיידי. 03־733302 (#22537) 02־233429 בערבים.
■ במושבה הגרמנית, 3 + טלפון + מרוהטת/ריקה, 250. בעבודה (#22995) 714211
■ 2½ חדרים בשיכון קרית־טשרת, מציינות + טלפון. 03־471083 (#22999) בערב.
■ חדש!! מבצע היתום!! הקרסם דירוך ב„מיר" (מרכז ידע דירות) (#23189) 221945
■ ברחוב הרבורג 3 + הסקה + טלפון, מיידית!! 247564, 864735 (#23297)
■ להשכרה בית מרוהט מקסים בעין כרם. 02־432530, (#23515) 03־456415
■ בגילה מפוארת במהדרא־ילנג, דירת חדר למשפחה, ריקה/מרוהטת. 02־344231 (#19233)

דירות מרוהטות

■ שותף שני חדרים + סלון 100 דולר. 02־760321, 20:00 מ (#14231)
■ בפלמ"ח 2½, ליד התיאטרון, מנובמבר. 02־631673 (תוך מסרנות) (#16371)
■ במבשרת, בילה, 2 + טלפון, גינה, דוד"ש, הסקה. 02־341677 (#18693)
■ במקור־ברוך, 2 חדרים מרוהטים חלקית, ק"ב, פנויה. 02־816369 (#20889)
■ תלפיות, דוסטורובסקי, פינת אפרוה, 5 + טלפון, ריהוט חלקי. (#10517) 724170
■ בטוטורדרוייה 4 + טלפון + הסקה, לשנה/שנתיים, מינואר. (#12731) 02־434399
■ בבית וגן, בית נפרד מרוהט ומצויד, 2 חדרים, מטבח גדול, שירותים כפולים + טלפון, במצב מצוין. 02־528850 (#14877)
■ באורנון־הנציב, 4, מקסימה + דוד"ש, מרוהטת + טלפון. (#16039) 02־814170
■ בבית וגן, הרב פינקל, 4½, קרמלט + מרפסות, (סוכה). 02־287236, 02־868665 בחול. (#16076)
■ בטלביה, 3, יפהפיה, מרוהטת קונפלט, לכל תקופה. 03־241013 (#16093)
■ בטלביה, 2 ותל, מרוהטת, טלפון, לשנה ויותר. 02־343787 (#16234)
■ טלביה 1, רחביה 4, רמת אשכול 3, ועוד. 819394 (#19775)
■ ברחביה לתיירים, 4, מפוארת, מדצמבר. 08־476873 לא בשבת. (#19962)
■ בשכ"ח במרכז, דירת חדר מרוהטת, לסטודנט. 02־231602 (#20232)
■ רחביה 3½, מרוהטת קונפלט עד אפריל. פתוח 249579 (#22046)
■ מפוארות, (תכן מצויידות) הקרבת ארוכות/קצרות. „תיווך ד.ב." (#23192) 02־667276 (מלד"ן).
■ בקרית־יובל, (תנובה), דירת 3 מרוהטת + טלפון, מיידי. (#15802) 02־421769

דירות ברמ"פ

■ בקרית משה, יפהפיה עם חצרנות, 3½, ק"ב. 02־523381 (#10928)
■ בהזדמנות!!! בבקעה 2 + כניסה נפרדת + גינה + ארונות, בחול: ארונת!! 2 מסודרת. „יאה" (#11214) 02־248012 (מלד"ן).
■ ברחביה 2, חדרים, ק"ק, למגורים או משרד. 02־631806 (#16775)
■ 2 חדרים, במקור ברוך, ק"ק, סביבה דתית. 02־382099, אחה"צ. (#10184)
■ ברחביה, דירת חדר על הגג + נוף, והמושבה, שקטה, ארבע, ערבי + גינה + כניסה נפרדת. „אחוד נכסים" 02־341827 (#11379)
■ 3 חדרים גדולים במרכז, ק"א + שכלולים. 02־225965, בחול. (#19415)
■ במרכז (שערי ירושלים), 2, ק"ק, מתאים שיפוצים. 02־539857 עד (#20039) 20:00
■ בתלפיות, 2 + מרפסת מטופחת ושקטה, תיווך פתוח. 02־249579 (#22034)
■ בבגיכל פינס דירה/משרד 3 „הירוקה" 02־234060, 02־221845 (#3847)

ביקוש דירות

■ משפחה אמריקאית מחפשת דירת 5־6, קומה נוחה, ברחביה־טלביה, עד 300,000, מיידי. „קנה הבנה". 02־412517, 02־534235 בחול. (#18168)
■ דרושה בשכ"ד 3, לא מרוהטת ברמות אשכול והסביבה. טלפון אחה"צ. 02־814351 (#19512)
■ פרטי קונה דירה עד 80,000 עדיפות קומה נמוכה. 245152 (#3099)
■ מיידי, ללא תיווך, 3, ברמת־שרת/קרית יובל. 02־430285 (#10364) 02־420397
■ פרטי מחפש דירה עד 80,000 דולר, עדיפות לקומות נמוכות. באיזורים: רמות־אשכול, הגבעה הצרפתית, המרה. 02־810766 (#14496)
■ ללקוחותינו הרציניים להשכרה/מכירה, בכל חלקי העיר. תיווך „שווק" 02־639811 (#16502)
■ לקבוצת משקיעי חוץ, דרושות בדחיפות מגרשים, בתים, דירות, בירושלים. „ירושלים 85" (#21495) 02־539087, 02־539308
■ דרושה דירה לזוג ברמות־אשכול, מנובמבר עד יוחאי. 02־864466 (#21519)
■ פרטי, בריה 5־6, במרכז להשכרה ללא תיווך. 245152 (#22011)
■ דרושות, דירות להשכרה/קניה, ועזירות מגורים. „לפאיט־חזבה" (#23166) 02־666218/9

עסקים

■ למכירה חנות המתאימה לבית מרקחת, אופטי או סוכנות בלעדית אחרות. „בנייני ישקר" (#3274) 02־227414/6
■ לביצוניים, להשכרה במרכז העיר בבניין 90 חדר, הקון לשיתוף קל. „בנייני ישקר" 02־227414/6 (#3322)
■ בחוד מבשר לכל עבודה לאוה"צ ובערב מגוון להצעות. (#6426) 02־341286
■ לביצוניים בלבד, למכירה בגבעת שרת, בבית שמש, מרכזן מסחרי, 4 יחידות מסחר, 260 מ"ר + מרפסת גג 125 מ"ר, לשימוש גלריה, הכנסה טובה בהשקעה ולמסחר. בשבת: 02־913176 בחול: (#12076) 02־916882
■ למכירה עסק משגשג בעל מוניטין עוקו!! פרנסה בשפע ל־2 משפחות!! בענף חלקי חילוף ואביזרי רכב!! אפשרות למתחרים!! הכנס בשל"חו!! 02־526562 בערב. (#16983)
■ למכירה מספרה בלעדית, קליינטורה קבועה + קייטרינג במרכז. (#18082) 02־819988
■ להשכרה, מספרה במרכז, אפשרות לספר או מריות, לשותפות במקום. (#20498) 02־247873
■ בקרוב - בית־קפה/מסעדה, פאיל, למכירה, 45,000, 02־434041, 02־283888 (#21109) 02־271906
■ סוכנות בלעדית בירושלים יהודה ושומרון, למוצרי אלקטרוניקה, השקעה 7,500 ש"ח. ת.ד 6666. ירושלים. (#21723)
■ דרוש שותף לעסק מבוסס ביותר בענף התכשיטים, (השקעה מינימלית) בעבודה: 02־233269, 02־412180, בבית: 03־664720 (#22013) איתן.
■ מפעל תעשייתי מעוניין לבצע עבודות ייצור והרכבה שונות. פרטים: 02־431051, לזיוס. (#23288)
■ להשכרה חנות הבשיסים מבוססת מאוד. 40 שנה מוניטין במרכז המלך־ג'ורג'. 02־224666 (#18105) 02־850597

מחסנים

■ למכירה בהר־טוחה, מחסן בדרך חברון ע"י חנות הרכבות יהודלים, בגודל 1,200 מ"ר לפרטים נא לפנות לטלפון 02־664215, או בכתב לת.ד. 1083 ירושלים. (#6468)
■ בשכ"ח בגלך נ'דור כ־12 מ"ר. בעבודה. 02־532388, 02־535115 (#16191)

חנויות

■ חנויות להשכיר בכל אזור שוק החדש, ביות־ישראל. 02־662266 (#21497)
■ רשת ארצית לייצור ושיווק תכשיטים משובצים, מחפשת חנויות בירושלים, בתל־אביב (דיזינגוף), בחיפה, והגדל כ־50 מ"ר. נא לכתוב: ת.ד. 39808, תל־אביב, עבור „זכר־שיטים". (#10742)
■ למכירה חנות גדולה במרכז מדהרחוב לכל מטרה, 533022, בחול. (#13637) 221707
■ בגילה למכירה מיידית, חנויות בגדלים שונים. „גר" שלומציון המלכה 4. טלפון: 02־227775 (#16698) 02־223840
■ בבמהדרהודה, חנות במ"ב בבר־קם מצוין. 02־412681, 241801 (#19502) 02
■ למכירה בבכור־משה, חנות, 2 חדרים. 02־248581, 02־247769 (#19639) בחול.
■ להשכרה חנות בלעדית באחור. מתאימה גם למשרד. 02־432781 (#21563)
■ להשכרה, בנרוהוטה, 100 מ"ר, דו מיפלסי. „בנייני ישקר" (#22263) 02־227414/6
■ דרוש בנשותף בשכירות, מעל 35 מ"ר. 03־353837, 08־492332 (#11834)

משרדים

■ דרושים 2 חדרים בשכירות במרכז העיר. 02־817722 (#7311)
■ במגדל העיר, בשישית, מרוהט + טלפונים, בשכ"ח. 02־535111, (#21910) 02־532388

מבני תעשיה

■ למכירה 500/1000 מ"ר, ק"ב, באיזור תעשיה חמסה + טלפונים, למסירה מיידית. 02־227150 (#21919)
■ מעוניין לקנות/לשכור, שטח מסחרי, 100 עד 200 מ"ר, בגבעת שאול, ק"ק. 02־231571 (#21953)

מגרשים

■ מעוניין לקנות מגרש לוילה בהר־נוף. 02־866365 בחול. (#23592)
■ למכירה מגרש לבניה ברחוב יפו, פרטים: 03־358797, 03־627505 (#13874)
■ מעוניין לקנות מגרש/גג לבניה, באיזור דתי. 02־382102 (#16589)
■ בגבעת־זאב, מגרש בשלבי בניה, שלב א' 500 מ"ר. „רשף" (#23098) 02־243691

עבודה

■ ל„תבר" יטאי 6, דרושים מטבחי המלילים עברית או אנגלית. (#11640) 02־225154־5
■ ל„תבר", יטאי 6, דרושים/ות, אקדמאים, מיקרוביולוגים, כימאים, למעבדות ביקורת איכות. (#12653) 02־225154־5
■ ל„תבר", יטאי 6, דרושים/ות, לבורנטים. 02־225154־5 (#12817)
■ ל„תבר" - יטאי 6, דרושים צעירים, בעלי רקע בהיפעול מכונות, ו/או טיפול מכונות, בוגרי בית ספר מקצועי. 02־225154־5 (#13121)
■ מסעדה, ללינת לילה להשכרה על קטישה. 02־520250 בשעות אחה"צ. (#13545)
■ מכיוש/ית להפצת פרוספים בבתי־תולים, רצוי אח/ות. (#14579) 02־248702 (טיפלים).

חוק הזדמנות שווה בתעסוקה התשמ"א — 1981
לפי חוק זה אסור לסרב לקבל אדם לעבודה מחמת מינו או מחמת היותו נשוי או הורה, אלא אם אופיו או מהותו של התפקיד מונעים קבלתו של בן אחד המינים לעבודה הנדונה. המעבידים צריכים לנסח על־פי החוק.

■ סוכן + רכב לתיווך דירות, עמלות גבוהות. 02־222143 (#6251) 02־867349
■ לבית בלבד גדול דרושים דיילות, עבודה במשמרות. (#8117) 03־659304־5
■ מדריכות לבית התלמיד, עם נסיון ל־½ משרה. 02־854473 (#9584)
■ לבית בריאה, סטטיסטיות מקצועיות וחמלורות, שכר גבוה. (#10440) 02־221424
■ לצרכניה, באזור דתי, דרושות קופאיות + נסיון, תנאים טובים. (#12407) 02־537415
■ ל„תבר" יטאי 6, דרוש מנהל יצור טכנטיל, בעל 10 שנות נסיון, דוברי עברית שוטפת. 02־225154־5 (#12795)
■ דרוש רוקח/ת, משרה מלאה. טלפון: 02־717531 (#13209)
■ למפעל אלקטרוניקה: 1) מהנדס"ש. 2) אלקטרונאי + נסיון. (#13591) 537675
■ ל„סלליס" בוחרת מגרצות אחרי צבא לעבודה מעניינת. (#14952) 02־228656
■ כלכלן, בעל 3 שנות נסיון. רהברט בלפ־אקטסמבו. 02־243856 (#15565) 02־24273
■ דרוש פועל להפעלה ביחד מחרני, לעיבוד שיש. לפנות לשיש ירושלים. 02־718488 (#15995)
■ לחברת בניה דרוש,מנהל עבודה טעלה. 02־660511, 02־663001 (#17098)
■ לזיווה „קינג־דוד" דרושים טכנים מוכשרים, רכב ושפות הכרחיים. 02־661144 (#18358)
■ בחברת השיקום אלמיין: 1) מדריך אחראי למחלקה סיעודית, למשרה מלאה. 2) מדריך מרכז טיפול יום, רקע אקדמאי, משרה מלאה. 3) כח עזר, למחלקה סיעודית, משרה מלאה. 4) כח עזר למרכז טיפול יומי חצי משרה. להתקשר לדוד: 02־430474 (#18383)
■ למפעל רפואי דרוש/ה לבורנט/ית רפואי/ת תעשייתי/ת. (#19144) 02־533785, 02־528706
■ מחל מלט.קופאי/ת לטיוי מרקט „סוני" בעיר העתיקה. (#19310) 02־285516
■ לבר"ה „בקור־תולים" דרושות לבורנטיות מוסמכות למשרה מלאה, בבעבודת בקטריולוגיה, ובבק הדם. 02־246495. לד"ר גינבלג. (#19728)
■ ל„תבר" יטאי 6, דרושים/ות אקדמאים מיקרובילוגים למעבדת ביקורת איכות. 02־225154־5 (#20379)
■ דרוש שמאי רכב מחזיל, בעל רשיון. טלפון: 02־637927 (#21636)

✓ למשפחת אמונה מטפלות מוסמכות, עוזרות למטפלות, מבשלות, אחראיות אדמיניסטרטיבית לעבודה הדרושות נירות, מועמדות דורשות חפנות בטלפון: 02־630538. ביטים: שני - חמישי מ־9:00־13:00. (#21692)

■ דרוש תורן לילה לעבודה קבועה, כולל שבתות וחגים, רצוי חשלאי עזר. 02־380928 (#21924) 02־382076
■ יתומי צבא, ברחוב 82 ומעלה, עד גיל 40 למפקידי שמירה ונקות, תנאים טובים 02־248161 (#22008) 02־242024
■ ל„לורד קיסש" דרושים/ות עובדים/ות להדפסה ולמחסן. (#22103) 02־537905
■ מפתן/ית דוברת אנגלית, עבור משרד דתי. ת.ד. 16031 ר"ם. (#22313)
■ למוסד סיעודי בירושלים, אחים/ות כח עזר רפואי. לפנות לאה"צ למרים פריה. 02־535171 (#22316)
■ למפעל לאלומיניום עובד כשרוני ואמין, לאחר צבא. 02־863972 (#22322)
■ דרושים דובשי מודעות, גרפקאי/ת, קלדנית והכימיסטים להצנה. 02־241234 (#23024)
■ לבית מרקחת בירושלים רוקחת/ת מוסמך/ת, מלאה/חלקית. 02־523095, 03־905614 בערב. (#18395)
■ „למפעל רפואי"עובד/ת יצור בעל/ת רשיון נהיגה בנכונות, רצוי גם רשיון לטרקטורים/רספה. (#19148) 02־533785, 02־528706
■ לחברת תיווך, סוכן/ת + נסיון, רכב חובה, למתאימים רווחים גבוהים. 02־539087/8 (#21390)
■ דרוש/ה לבורנט/ית, רקע בימי/ביולוגי, לחצי משרה או יותר, למוסד אקדמאי דתי. 02־288721 (#21883)

אחזות

■ ל„תבר" יטאי 6, דרושה אחות עם נסיון בטיפול נמרץ. (#17012) 02־225154־5

דפוס

■ מבקשים ליטוטייפיסט, מטמר, דפס בלט מעולים, תנאים טובים. 02־711923, 02־536664 (#3335)

הנהלת חשבונות

■ ל„תבר" יטאי 6, דרושים מנהלי חשבונות סוג 2 או 3 עם נסיון, בתנאים בקיום. 02־225154־5 (#7846)
■ מנהל חשבונות בעל ניסיון מבכת, למשרה מלאה, סודיות מובטחת. 02־234131 דני. (#13454)

חשמל ואלקטרוניקה

■ מנהל עבודה, לביצוע עבודות חשמל + נסיון. 717535, 225593 (#23486)

טבחים/קונדיטורים

■ טבח ראשי למסעדה מלאה, לקיבוץ באזור ירושלים, נסיון בניהול מטבח מוסדי הכרחי. בערב: 02־347272 - דני, 02־347283 - משה. (#7712)

טכנאים/הנדסאים

■ למוסד דתי דרוש הנדסאי מכונאי אלקטרוניקה בעל נסיון במרתוח וייצור. 424880, 416505 (#3067)
■ דרוש טכנאי, עם ידע באלקטרוניקה + רשיון נהיגה. 02־224722, (#11072) 02־241031

יהלומים ותכשיטים

✓ למפעל תכשיטים „סיגל" בירושלים, מטיל/ת יהלומים מנוסה. 02־528264 (#6626)

מוכרים/ות

■ לגלריה לתכשיטים, דרושה מוכרת בעלת נסיון + שפות, לעבודה במשמרות. 02־223670 (#11842)
■ מוכרת מנוסה ל„בגד־עוז" אנגלית חובה. להתקשר: 283874 אלי. (#14283)
■ מוכרת לחנות לכלי בית, דוברת עברית ואנגלית, לבוקר. (#19111) 02־221967
■ לסניף טובה בירושלים, דרושות מוכרות/קופאיות בעלות נסיון, תנאים טובים למתאימות, לפנות למנהל הסניף. 02־224488, (#20948) 02־224505

מזכירות

■ לעו"ד מזכירה + נסיון במעבד תמלילים ודרדיל 08:00־14:00. (#3196) 245650
■ למשרד ציבורי מבוסס, דרושה: מזכירה/כתבנית עברית/אנגלית, למשרה מלאה ת.ד. 14120 ירושלים. (#3805)
■ דרושה קורספונדנטית עברית־אנגלית, 5 ימים בשבוע. (#4162) 02־380221
■ דרושה בירושלים, מזכירה, בוגרת תיכון לפחות, לתפקיד הדרכה בתחום המשרדאות. לפנות טלפונית: 02־718925, 02־714158 (#6017) 02־714182
■ מזכירה כללית + הדפסה באנגלית ובעברית, נסיון בעבוד תמלילים ורדמיל, משרה חלקית. (#10443) 232898
■ למפעל רפואי מזכירת מנכ"ל, הדפסה שוטפת באנגלית, רצוי הדפסה בעברית, עבוד תמלילים. (#13042) 02־221488
■ מזכירה כתבנית (במעבד תמלילים) מעולה ומנוסה לפנה"צ. (#13057) 02־635162
■ למשרד עו"ד מזכירה מ־8:00־13:00, כתבנית מעולה. (#15019) 02־243104, 02־222486
■ למשרד עו"ד, דרושה מזכירה כתבנית לחצי משרה. 02־635673 (#16984)
■ למשרד עו"ד מזכירה כתבנית עברית אנגלית 08:00־13:00. (#19756) 02־666110
■ לעו"ד - מזכירה (הדפסה במעבד תמלילים) + שליחויות, חצי משרה. 233221, 243173 (#19868)
■ לאדריכלים: מזכירה מנוסה ואחראית לניהול בעבודה יצירתית. (#19997) 02־241891
■ למכון מחקר, דרוש מכיר לצרות העוסק בהיבט המשקי של מערכת הבריאות הציבורית, לחצי משרה. כישורים: כושר כתיבה בעברית וידע ניהולי. 02־667141 (#20270)
■ לחברה ליבוא דרושה מזכירה למשרה מלאה, ידיעת אנגלית ועברית על בורין, כולל הדפסה. (#21493) 02־248022
■ למשרד צעיר ודינמי, מזכירה אנגלית עברית + הדפסה ב־2־3 השפות. (#21500) 02־430191
■ למשרד עורכי דין, מזכירה, מפוצל, נסיון במעבד־תמלילים, אנגלית. (#21815) 02־242769
■ לחיסכון דתי היטלפרב, מזכירה במשרה מלאה. ת.ד. 16001, (#21857) 02־421583
■ למוסד רפואי פרטי מזכירה + נסיון, טבעאית רפואית. (#22345) 02־669513
■ לעו"ד, מזכירה, אחה"צ 13:00־18:30, 5 ימים, הדפסה עברית־אנגלית. (#21986) 02־247134/5
■ למוסד ממלכתי בירושלים, דרושה כתבנית עברית, לחצי משרה, בעלת ידע וניסיון בעבודה במעבד תמלילים. לפנות לטלפון: (#19916) 02־668231

מחסנאים

■ ל„תבר" - יטאי 6, דרושים, מחסנאים, לאגף המשלוחים. (#13030) 02־225154־5
■ מחסנאי לאגף המשלוחים עם נסיון וראש פתוח, תנאים טובים, שכר גבוה. „תיגבור" 02־240438 (#16852)

מסעדות ומלונאות

■ מלצרים/יות בעלי/ות נסיון והופעה טובה, למסעדה יוקרה, לשעות צהריים. תנאים טובים למתאימים: 02־531713, (#19715) 02־532100 בצהריים.

מפיצים ומקדמי מכירות

■ ליצרני אופנת יוניסקס, סוכן מנוסה + רכב, מוכרת מנוסה. (#16740) 02־244786
■ נציגי/ות מכירות, רווחים גבוהים, לבעלי נסיון, בספרים ובכלי כתיבה. 02־249323 (#18369)

✓ אשת מכירות לציוד הקשורות למשרדים (בירושלים להשטבת המקום בלבד) בעלת כושר שיכנוע והופעה מתאימה, עד 30, בעלת רכב, משכורת קבועה + עמלות + בונוסים. 03־7512666 (#14641)

■ מקדם מכירות על בסיס עמלות בלבד, בסביבות ירושלים, תנאים טובים. „תיגבור" 02־240438־9 (#16886)
■ סוכנים לעבודת שטח, תנאים טובים. 02־225492, 02־867349 (#18375) בחול.
■ אשף־מכירות בכל הארץ, בתחום מוצרי הפרסום והשיווק. (#22333) 02־663934

נהגים

■ ל„אימפריה של קולנוע". נהג/ מוסטאי. 02־224633 (#19682)

ספרים/ות

■ לתמנוקיה רוסט, דרושים ספרים לספר, חניכים. טלפון: (#3739) 02־248536

עובדי מוסך

■ מכונאי רכב, יידע בתיקון מלגזות או מנועי דיזל עם נסיון 3, 4 שנים, תנאים טובים, שכר גבוה. „תיגבור" 02־240438־9 (#16859)
■ ל„תבר": יטאי 6, דרוש מכונאי רכב בעל נסיון, בתיקון מלגזה או מנועי דיזל. 02־225154־5 (#16988)
■ לחברת אחי מלקטונר, דרושים מכונאים בעלי נסיון. 02־535115 (#13397)

עובדי מתכת

■ ל„תבר", יטאי 6, דרושים, מסגרים, רתכים, בעלי נסיון, בבניית מבנים, ותקוני מבנות. (#12942) 02־225154־5
■ מסגרים/רתכים ידע ונסיון באחזקה ותיקון מכונות, תנאים טובים, שכר גבוה. „תיגבור" (#16820) 02־240438־9
■ חרש - כרסם - מבלטן, נסיון 3 שנים, בוגר בי"ס מקצועי, תנאים טובים ושכר גבוה. „תיגבור" (#16954) 02־240438־9

עובדי ניקיון

■ דרושות עובדות נקיון, למשרה מלאה, למוסד ממלכתי. (#21916) 02־380928, 02־381238

עוזרות ומטפלות

■ מטבח בית אחראית עם המלצות לניהול משק־בית, בישול, השגחה על 2 תינוקות, אפשרות ללינה, משכורת טובה. (#14299) 02־667564
■ מטפלת + עבודות בית תמורת לינה וחצי כיס. 02־867155 (#18559)
■ עוזרת, ל־3־4 בשבוע + המלצות. (#21173) 02־243836
■ מטפלת לשני ילדים, בביתם ברמת־שרת. 12:00־18:00. (#10410) 02־422806
■ אישה אחראית, לניהול משק בית והשגחה על ילדים, אחה"צ. (#14830) 02־666840 (בערב).
■ עוזרת ל־3־4 בשבוע + המלצות. (#18769) 02־243836
■ דרושה בחורה אחראית לטיפול בילדים, שעות גמישות (אפשרות למגורים) (#21464) 02־660615
■ דרושה מטפלת + אחזקת בית ולינה. טלפון: 02־528866 (#22294)
■ למשק בית, מנוסה + המלצות, פעמים בשבוע. 02־631619 בחול. (#23148)

פקידות וקלדנות

■ דרושה, כתבנית אנגלית מעולה, לחצי משרה, רצויה ידיעת השפה העברית. 02־248897 (#11494)
■ ל„תבר", יטאי 6, דרושות, כתבניות מנוסות, עברית ו/או אנגלית, קצרניות. 02־225154־5 (#12747)
■ דרושה פקידה השולטת היטב [illegible], ידיעת אנגלית רצויה. (#14296) 02־222078
■ דרושה כתבנית/מעבדת תמלילים (לסדר־צילום) בעלת נסיון, למשרה/חצי משרה. בתנאים טובים ונוחים. 02־666790 (#14304)
■ דרושה פקידה דתית, בעלת נסיון, לחצי משרה. 02־222157/8 (#18374)
■ פקידה כתבנית למשרד עו"ד, לבוקר ו/או לאחה"צ. (#19369) 02־240532/3
■ לחברת יבוא דרושה כתבנית באנגלית לחצי משרה. 02־248561 (#3054)
■ למרכז הרפואי שערי צדק, דרוש/ה פקיד/ה שכר בעל/ת השכלה מתאימה ונסיון 5 שנים לפחות. 555429 - רעמי. (#3081)
■ למלון המלכים. מזכירה, שפת אם אנגלית וידיעת עברית + הדפסה באנגלית, ל־5 שעות כל יום. 02־247133, לסימי מ־09:00־16:00 (#3992)
■ כתבניות עברית מנוסות, לעבודות זמניות לפי שעות גמישות, תנאים ושכר גבוהים. מיידית „תגבור" 02־240438־9 (#7170)
■ מזכירה אנגלית ברמת שפת אם, רצוי גם גרמנית ועברית, ידיעה טובה בהמחשב, לניהול משרד קטן. (#11623) 02־630302

✓ למוסד חינוכי בירושלים, פקידה לקבלת קהל, ידע בהדפסות והנהח"ש, עבודה מפוצלת בלי יום שישי. ת.ד. 4702 תל־אביב, לספר 18. (#12232)

■ מזכירה כתבנית עברית־אנגלית לעבודה בבוקר או אחה"צ, נסיון קודם של 3 שנים לפחות. (#19110) 02־521201
■ למשרד עו"ד דרושה כתבנית דוברת אנגלית. 15:30־18:30. (#20051) 666110
■ לחברה ממשלתית בירושלים, דרושה קלדנית מנוסה בעלת נסיון בהנה"חש. לפנות: 02־527338 (#21844)
■ פקידה רצינית ובעלת נסיון, לסוכנות ביטוח. פירוט קורות חיים והמלצות. ת.ד. 8408 ירושלים. (#22349)
■ כתבנית מהירה למעבד תמלילים, נסיון קודם לא הכרחי, משרת בוקר. 02־669786 (#23195)

רפואת שיניים

■ דרושים רופאי שיניים ושייעות למכון לבריאות השן. 02־713798 (#6392)
■ למעבדה במרכז העיר, דרוש טכנאי שיניים בעל נסיון סביר בעבודות אקריל. 02־222904 (#16335)
■ סייעת למכון לצילומי שיניים, עבודה מפוצלת, תנאים טובים. (#20167) 02־247758

שמירה ואבטחה

■ לבית חולים שערי־צדק, דרוש אחראי משמרות אבטחה, עד גיל 35, קצין צה"ל. לפנות לטלפון: (#14529) 02־555008 ליוסי.

שרטטים וגרפיקאים

■ שרטטת למשרד תכנון חשמל בגילה. טלפון: 02־763814 (#9583)
■ דרושה גרפיקאית בעלת ידע בציור וקליגרפיה. 02־283286, (#11496) 02־638193

ביקוש עבודה

■ אדם חרש, קורא וכותב אנגלית, פוטר לאחר 13 שנים, בגלל קיצוצים, מחפש מקום עבודה קבוע בירושלים. מוכן לעבודות נקיון וכיוצא בזה. 02־815386 (#15556)
■ מחנכת, מעוניינת לטפל בילד, עם בעיות התנהגות רגשיות. (#3583) 02־715036

מכוניות

אאודי

■ 1300, 1982, ראשונה, מצויינת, טסט, רדיוטייפ. 02־246653 (#10446) 02־931696
■ 80, 1600, 1983, כת, אוטומטית, 60,000, 02־667002 (#19300) 02־635071
■ 80, 1300, 1973, שמורה + טסט. 02־421127, 02־422068 (#15631) 02־941964
■ 80, 1300, 84, ראשונה, במצב מכני מצוין. 02־912253 (#15837)
■ אאודי 80, 1984, ראשונה, שמורה, לבנה + טסט. 02־361366 (#10448)
■ אאודי 80, 1600, אוטומטי, 1983, מזגן, שנה בהשכרה, מצוינת, 24,000 ש"ח, מחיר אחרון. (#21127) 02־712473, בערב.
■ אאודי 80, 1300, 1984, מצוינת. בעבודה: 02־225049, בבית: (#22597) 02־699379

אוטוביאנקי

■ אלגנט, 1979, מהשכרה, שלישית, טסט, מנוע, צבע, 7,000. (#23193) 02־763423
■ מיניר 85, כחדשה, 12,000, שניה + תוספות, טסט. (#23130) 02־224107

אופל

■ אופל קאדט 1200 אס. 1973, אפור אבטל. 02־430063 (#15449)
■ אופל אסקונה 1300 + תוספות, 1984, 38,000, ראשונה. (#18889) 02־418567
■ אופל קורסה 86, 4 דלתות. (#13331) 666212, 423708
■ אסקונה, 1600, אס. 1983, ראשונה, 55,000 + רדיו, מחירון. (#10423) 02־815087
■ אסקונה 1300 אל.אס 1986 + תוספות כחדשה. 02־633884 (#16260) 02־765578
■ אסקונה, 1300, 1981, 79,000, מצויינת, מחירון. 02־344879 (#21594) 02־343435
■ אסקונה 1300, לקס אס. מצויינת. 1984 02־664124, (#10346) 02־521159
■ אסקונה 1300 אס 82, 61,000 ק"מ, מחירון. 02־341530 (#11213)
■ אסקונה אוטומט 1984 מצויינת + טסט + תוספות. 02־716651 (#3072) 02־241468
■ אסקונה 82, סופר לוקס יבוא + מזגן. 02־664956, 222597 בחול. (#15285)
■ בהזדמנות, אסקונה 1300S, 74,000, 1983, מצויינת. (#5680) 02־521826
■ קדט 1300, 1986 5 דלתות יבוא + תוספות. 02־285273 (#16808)
■ קדט 84, 5 דלתות, 32,000 ק"מ. (#23593) 02־536849 בערב.

אלפא־רומאו

■ אלפאסוד 1351, 1979, 95,000 שמורה. בית: 02־862288, עבודה: (#10462) 02־820905
■ אלפא־סוד, 1982, שניה, 32,000, טיבי מעולה. 02־712781 (#20076) 02־662175

אמריקאיות

■ אולדסמוביל, 1976, חשמלית, שניה, טיבי חיצוני מצוין. (#21945) 02־716059
■ פונטיאק 1980, 6 צילינדרים, אוטומטית, 13,000 דולר. (#16805) 02־867843
■ שברולט בל, 59, 30,000 ק"מ, לאחר שיפוץ כללי. 02־767081 ובעבודה 02־225486, לא בשבת. (#8668)

ב.מ.וו.

■ 518, 83, גג פתוח, הגה כח, סקראי. 02־227002/5 (#13818)
■ ב.מ.וו. 315, 1982, שניה + רדיוטייפ + טסט. 02־855756 (#21904) 02־352304

וולוו

■ 240 די.אל. 1983, סטיישן, אוטומטית, 50,000. 02־719162 (#21962) 02־244762
■ 244 די.אל 1981 הגה כח, מצוינת. 02־633884, 02־424293 (#15964)
■ הלבר 240 ג'י.אל. 1983 + תוספות, 40,000 ק"מ מוכה. (#19321) 02־861668

טלבוט

■ הוריזון 1982, 78,000 ק"מ + טסט. 02־630218, ובעבודה (#18289) 02־244820
■ טלבוט סולרה, 1983, 55,000 + תוספות, יד ראשונה. 02־815047 (#20937)
■ טלבוט סולרה ג'י.אל.אס. 1592, סמ"ק, אוטומטית, 1983, כחדשה, 15,760 ש"ח. 02־383333 (#21897)
■ סמבה 1982, כסופה, שמורה להפליא, מעולה. 02־527132, (#22298) 02־343233

טנדרים

■ טנדר פיג'ו 504, 1982, ארגז „תוקפי" 02־343866, 02־225715 (#15921)
■ סובארו טנדר + ארגז 1985, יד ראשונה. 02־711921, 02־231674 (#20364)
■ סיסקה 1980, טסט בסרץ, שלישית, במצב טוב. 02־767140 (#5786)
■ פ'גו 404 1975 + ארגז סגור, אוברול. 02־713643 בערב בחול. (#18140)

לנצ'יה

■ בהזדמנות לנצ'יה ספורט, מודל 77, טובה. טלפון: 02־532417 (#21568)

מסחריות

■ טרנספורטר 1984, ראשונה, מחובה 110,000 ק"מ, מחירון. בעבודה: 02־663154/7 (#14313)
■ טרנזיט 500 1977, ארגז פתוח. 02־713643 בערב בחול. (#18205)
■ פורד טרנזיט 1976, (אמבולנס). טלפון: 555308 בשעות העבודה. (#3089)
■ רנו מאסטר 1983, 97,000, ראשונה. 02־811208 בערב, בחול. (#3228)

סובארו

■ 1300, אוטומטית 1983, מיבארנית מעולה, יד ראשונה. (#10261) 02־225086
■ 1300, סוף 1983, שניה, 58,000 + טסט. 02־223107, 02־532975 (#18898)
■ 1300, 1983, מטאלי + רדיוטייפ, 40,000, 02־341859, ובשבת: (#20007) 02־342367
■ 1600, 1986, ג'י.אל, 9,000 + כח, חדשה + תוספות. 02־763939 (#7653)
■ 82, 1800 סטיישן אוטומטית + מזגן + תוספות. 02־815621 בחול. (#19710)
■ 1982 די.אל. 1300, יד ראשונה, טסט לשנה. 02־413873 (#21501)
■ 1984 אוטומטית, 15,000 + רדיוטייפ, ראשונה, במצב מצוין. (#15718) 02־528287
■ טנדר סובארו 1800, 1981, ראשונה, 100,000. 419614, בחול. (#12922)
■ סובארו 1300, 1983, ראשונה, 59,000 ק"מ. 02־666718 אחה"צ. (#7671)
■ סובארו 1600, מודל 1981, 95,000 ק"מ. 02־419388 (#22042)
■ סובארו 1300, 1983, ראשונה, 28,000 ק"מ + תוספות. (#6349) 02־819753
■ סובארו 600, 1982, טסט לשנה. 02־522563, ובעבודה: (#10399) 03־693761 בחול.
■ סובארו 1300, 1982, שניה, 50,000, מצויינת. 02־224707 (#18833) 02־342485
■ סובארו 1986 1600, 7000 ק"מ מיטאלי כחדשה. 761889 (#22957)
■ סובארו 86 1300, 8,000 ק"מ, ראשונה. 02־912769 בחול. (#7297)
■ סטיישן 1979, יד שניה. טלפון: 02־271601, לא בשבת. (#19992)
■ קסטום 1600, 1979, 5 הילוכים + רדיוטייפ. 02־812005 (#22038)

סיאט

■ מלגה 1986, 1.2, ג'י.אל 5000, חדשה. 02־819086, בערב. (#13164)
■ סיאט רונדה, 83, ג'י.אל.אקס, מצב מעולה, רדיו. 02־761464 (#6558)
■ פיורה, 127, 1985, מחשבה + רדיוטייפ + טסט. 02־855756 (#21960) 02־352304

סיטרואן

■ 1981 ויזה קלאב + טסט, 54,000 ק"מ, מצוינת. 02־976121 (#19675)
■ ג'י.אס.אי. 1982, טסט לשנה, מיטאלי, שמורה. 02־660068, (#23291) 02־243860
■ ויזה 1124 1985, ראשונה, 20,000 ק"מ. 02־718732, (#18380) 02־535362
■ ויזה סופר 1983, יד ראשונה, 30,000 ק"מ. 02־765686 (#21475)
■ סיטרואן ג'י.אס.אי סימטיק מוף 1983 + תוספות, 33,000. (#23149) 02־411153
■ פאלאס 1984, כבביש מ־1985, 28,000, 02־669281, ובעבודה: (#20152) 02־249271/66

פולקסווגן

■ גולף 1100/5, 1982, 53,000 ק"מ, מצויינת. 02־584693, (#21953) 02־536808
■ גולף 1100/5, 1982, 80,000, שניה, במצב מצוין. 02־342488 (#22350)

המשך מודעות הלוח בעמוד 20